

広報 かぬま

2024
No. 1284 5

6月9日(日)は、鹿沼市長選挙の投票日です
マイナンバーカードの申請・受取はお早めに！
大切な森林を守るために
ご存じですか？大芦川の一部でバーベキューなどが禁止されます
令和6年度市税等納付準備メモ
鹿沼かえる組 令和5年度取り組みレポート
第9期いきいきかぬま長寿計画を策定しました
特定健診・健康診査、人間ドック、脳ドックを受診しましょう
ヒトパピローマウイルス感染症予防接種について
フレンドリーかぬま

 水仙まつり(花木センター)



6月9日(日)は、 鹿沼市長選挙の 投票日です

選挙管理委員会事務局選挙係
☎(63)2154

受付時間

投票所	受付時間
第1～19、22、41～54、71～73投票所	午前7時～午後7時
第20、21、24～40、55～70投票所	午前7時～午後6時

あなたの1票が
かぬまの未来に！



投票できる人

18歳以上の国民で鹿沼市の選挙人名簿に登録されている人（次の①②をいずれも満たす人）

- ①平成18年6月10日以前に生まれた人
 - ②令和6年3月1日以前に鹿沼市の住民票が作成され、引き続き3カ月以上住民基本台帳に登録されている人
- ※公職選挙法の規定により選挙権のない人は投票できません。
※投票日までに市外へ転出した人は選挙権がなくなります。

投票所入場券

2人連記式です。投票所入場券は告示日（6月2日(日)）以降に郵送します。投票日には自分の氏名が記載された投票所入場券を切り取り持参してください。

5月10日(金)以降に転居（市内での住所移転）した人は、前住所地の投票所で投票することになります。

選挙公報

候補者の情報などが掲載されます。

選挙公報は、新聞折り込みにより各家庭に配布するほか、市役所や各コミュニティセンター等に配置します。

不在者投票

次の人は不在者投票ができます。

- ①都道府県の選挙管理委員会が指定する病院や老人ホーム等の施設に入院・入所している人
- ②長期出張中の人（滞在地の選挙管理委員会で投票できます。あらかじめ鹿沼市選挙管理委員会に投票用紙等を請求してください。）
- ③身体障害者手帳または戦傷病者手帳の交付を受けている人で、一定の要件に該当する人や介護保険の要介護状態区分が要介護5の人

期日前投票

投票日当日に、仕事やレジャー、冠婚葬祭などの用事がある見込みの人は、期日前投票ができます。入場券を持参してください。なお、入場券が無くても投票はできます。

期日前投票所	受付時間
市役所1階 多目的スペース	6月3日(月)～8日(土) 午前8時30分～午後8時
各コミュニティセンター	6月3日(月)～7日(金) 午前8時30分～午後5時
まちの駅 新・鹿沼宿	6月6日(木)～7日(金) 午前10時～午後5時

代理投票

身体に支障等があり字を書くことが困難な人は、投票日当日に投票所で申し出てください。補助者立会いの上、代筆します。

補助者は口外しませんので、安心してお申し出ください。

開票

とき 6月9日(日)午後8時から（即日開票）
ところ 鹿沼総合体育館（TKCいちごアリーナ）



マイナンバーカードの申請・受取はお早めに!

市民課マイナンバー係 ☎(63)2129

令和6年12月2日から、健康保険証が廃止され、マイナンバーカードを保険証としてご利用いただくこととなります。12月前後はマイナンバーカードの申請や交付で混み合うことが予想されますので、早めの手続きをお願いします。

まだ申請していない人

- ・市民課やコミュニティセンターで手続きができます。本人確認書類を持ってお越しください(写真はその場で撮影できます)。
- ・個人番号カード交付申請書がお手元にある人は、インターネットで申請が可能です。申請書右下の二次元コードから、申請してください。

申請済みで、まだ受け取っていない人

交付通知書表面の【受け取り場所】でお受け取りいただけます。必ずご本人が、以下の書類をもってお越しください。

- ・交付通知書はがき・通知カード(お持ちの人のみ)・本人確認書類

申請・受取の際にお持ちいただく本人確認書類 (A~Cのいずれか)

- A 公的身分証明書(顔写真あり)×1点
例) 免許証、パスポート等
- B 公的身分証明書(顔写真なし)×2点
例) 保険証、介護保険証等
- C 公的身分証明書(顔写真なし)×1点
+ 診察券、預金通帳など×1点

※受け取りの際、交付対象者が15歳未満の場合は、法定代理人(父母)も同行してください。その際は、本人に加えて法定代理人のA 2点またはA 1点+B 1点が必要です。

※寝たきりなど、申請会場に行くのが困難な人を対象に、市職員が自宅に訪問し、申請・交付をしています。詳しくは、市民課マイナンバー係までお問い合わせください。

大切な森林を守るために — 森林環境税の課税が始まります —

森林環境税について…税務課市民税係 ☎(63)2112

森林環境譲与税について…林政課木のまち推進係 ☎(63)2186

森林の適性管理や整備等に必要な地方財源を安定的に確保するため、平成31年に森林環境譲与税と森林環境税(国税)が創設されました。

森林環境譲与税の交付は令和元年度に先行開始されていますが、令和6年度から森林環境税の課税が開始されます。



◎森林環境税は誰がどのように納めるのか?

国内に住所がある人が、個人住民税均等割と併せて、それぞれの徴収方法(特別徴収や普通徴収)により森林環境税(1人年額1,000円)を納めていただきます。令和6年度税額決定通知書等をご確認ください。

個人住民税均等割(年額)の内訳(※個人住民税は均等割の他に所得割が掛かります)

■令和5年度まで

住民税均等割	引き上げ※	1,000円
	県民税	1,000円
	市民税	3,000円
とちぎ元気な森づくり税		700円
合計		5,700円



■令和6年度から

国税	森林環境税	1,000円
住民税均等割	県民税	1,000円
	市民税	3,000円
とちぎ元気な森づくり税		700円
合計		5,700円

※東日本大震災復興に関わる防災対策のための均等割額の引き上げは令和5年度で終了します。

森林環境税の非課税要件

- ①生活扶助を受けている人。
- ②障害者・未成年者・寡婦またはひとり親で前年所得135万円以下の人。
- ③前年の合計所得金額が政令で定める金額以下の人。

マイナンバーカード

大戸川

納税メモ

長寿計画

特定健診

共済会

市民のひろば

みんなの健康

お知らせ

クレーンヤカミ

ご存じですか？ 大芦川の一部でバーベキューなどが 禁止されます

地域課題対策課地域課題対策係 ☎(63)2226

「大芦川」は、豊かな自然に恵まれ、多くの人々が訪れる市内有数のレジャースポットです。

しかし、一部の川遊び客の迷惑行為によって、地域の暮らしと自然が危険にさらされています。

そのため、原因となっているバーベキューなどを禁止する条例を令和5年12月に制定しました。

大芦川流域の生活環境等の 保全に関する条例

夏季等において大芦川の決められた河川区域内で次の禁止行為をした場合、最大5万円の過料が科せられます。

◆禁止行為

①バーベキュー

屋外で火を使った料理



②騒音

大声や楽器、スピーカー等



③花火

手持ち花火、爆竹、
噴き上げ花火等



◆禁止区域

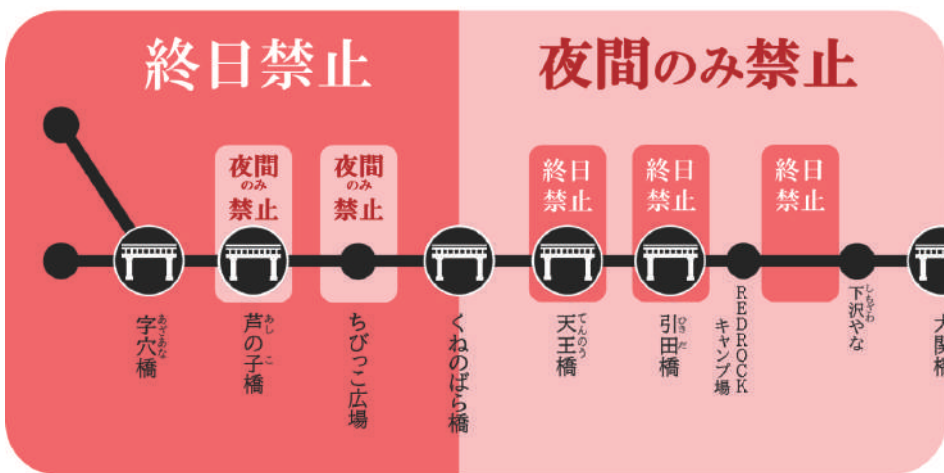
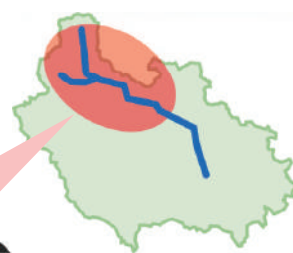

■くねのぼら橋から先
バーベキュー等終日禁止 (一部を除く)

■大関橋から先
バーベキュー等 夜間のみ禁止 (一部 終日禁止)

・「大関橋」から「くねのぼら橋」までは、午後5時から翌日午前8時まで禁止 (一部、終日禁止エリア)

・「くねのぼら橋」から上流は、終日禁止 (一部、夜のみ禁止エリア)

※禁止区域等は、迷惑行為の発生状況等に応じ、見直しを行います。

◆その他注意点

- ・ごみは、持ち帰りましょう。ごみステーションへ置いていかないでください。
- ・近隣の公園も、火気の使用は禁止されています。

条例制定までの経緯



1. オーバーツーリズム（観光公害）

平成27年頃から、大芦川でバーベキューなどの川遊びを楽しむ行楽客が年々増加していましたが、令和2年から新型コロナウイルス感染症の拡大に伴う、海水浴場の閉鎖、屋内での3密制限などにより、アウトドアレジャーを求めた大量の行楽客が訪れました。

そのため、地域内では、悪質な路上駐車が道路沿いを占拠、心無い川遊び客による膨大な不法投棄（こみや深夜帯にも響き渡る騒音、私有地への不法侵入）などが発生し、住民の暮らしと河川の自然環境が著しく阻害されました。



2. 大芦川創生プロジェクト（観光公害対策事業）

川遊び客の大量流入による観光公害に対応するため、地域や関係団体と連携し、さまざまな事業を実施してきました。



河川パトロール



その他
清掃活動、監視カメラの設置、
地域おこし協力隊、
サポーターの募集 など

3. 大芦川条例の制定

これまでの取組によって、違法な路上駐車は減少し、臨時駐車場への川遊び客の誘導は進んできましたが、依然として悪質な迷惑行為は後を絶たず、不法投棄ごみの回収量は毎年2トン近くに及んでいます。

そこで事態のさらなる改善のため、禁止行為や禁止区域の設定方法など条例の基本的な考え方について、地域の皆さんと話し合いながら検討し、条例を制定しました。

大芦川ポータルサイト

条例や対策事業、イベントなどの情報を市ホームページでお知らせしています。



地域に住んでいる人、
川に遊びに来る人、
みんなが笑顔になる
河川を目指そう



選挙
マイナンバー税

大芦川

納税メモ
かえる組

長寿計画
介護保険料

特定健診
ヒトハピーマイルス

共済会
フラッシュ

市民のひろば

みんなの健康

お知らせ

クビカツヤカミ

令和6年度市税等納付準備メモ

納税課納税管理係 ☎(63)2116

納期限	区 分	チェック欄
5月31日(金)	●軽自動車税種別割	定 期
	■固定資産税・都市計画税	1期・全期
7月 1日(月)	▲市県民税	1期・全期
7月31日(水)	■固定資産税・都市計画税	2 期
	◆国民健康保険税	1期・全期
	▼介護保険料	1期・全期
	★後期高齢者医療保険料	1期・全期
9月 2日(月)	▲市県民税	2 期
	◆国民健康保険税	2 期
	▼介護保険料	2 期
	★後期高齢者医療保険料	2 期
9月30日(月)	■固定資産税・都市計画税	3 期
	◆国民健康保険税	3 期
	▼介護保険料	3 期
	★後期高齢者医療保険料	3 期
10月31日(木)	▲市県民税	3 期
	◆国民健康保険税	4 期
	▼介護保険料	4 期
	★後期高齢者医療保険料	4 期
12月 2日(月)	◆国民健康保険税	5 期
	▼介護保険料	5 期
	★後期高齢者医療保険料	5 期
1月 6日(月)	■固定資産税・都市計画税	4 期
	◆国民健康保険税	6 期
	▼介護保険料	6 期
	★後期高齢者医療保険料	6 期
1月31日(金)	▲市県民税	4 期
	◆国民健康保険税	7 期
	▼介護保険料	7 期
	★後期高齢者医療保険料	7 期
2月28日(金)	◆国民健康保険税	8 期
	▼介護保険料	8 期
	★後期高齢者医療保険料	8 期

バーコードを利用して
コンビニエンスストアや
スマートフォンアプリでも
納付できます！

◇コンビニエンスストアとスマートフォンアプリ (PayPay※・LINE Pay・d払い・Pay B) では、1枚につき30万円までの納付が可能です。ただし、指定期限内のものに限り、※PayPayマネー・クレジット (旧あと払い)

地方税統一QRコード (eL-QR)
を利用した納付について

◇eL-QRが印字された納付書では、全国のeL-QR対応金融機関での納付のほか、「地方税お支払サイト」でのクレジットカード納付や、スマホ決済アプリでの納付ができます。

◇対象税目…市県民税(普通徴収)、固定資産税・都市計画税、軽自動車税種別割、国民健康保険税

※QRコードは、(株)デンソーウェーブの登録商標です。

口座振替が便利です

◇取扱金融機関、郵便局、納税課、各コミュニティセンターで手続きができます。納税通知書、通帳、通帳印をお持ちください。

◇申し込みから口座振替がはじまるまで、2カ月程度かかります。手続きが完了すると、振替日(納期限)の10日前までに、口座振替登録開始通知書(ハガキ)が届きます。開始までの納期限の分は、納付書で納めてください。

◇口座振替を利用する人は、振替日(納期限)前日までに口座残高を確認してください。

《口座振替キャンペーン実施中》 クオカードが当たる!!

【対象となる税(料)】 市県民税(普通徴収)、固定資産税・都市計画税、軽自動車税種別割
国民健康保険税、介護保険料、後期高齢者医療保険料

【対象となる人】 令和6年度課税分から新規または追加で口座振替を申し込んだ人(法人を除く)で、
口座登録まで完了した納税義務者

【実施期間】 令和6年4月から8月末日まで(口座振替依頼書郵送可、当日消印有効)

※ただし、令和5年度に申し込み、令和6年度からの口座登録が完了した人も含む。

【特典など】 クオカード1,000円分(抽選で50名様)

厳正な抽選のうえ決定し、特典の発送をもって発表に代えさせていただきます。

【応募方法】 市役所(納税課)、各コミュニティセンター、市内金融機関窓口にて口座振替依頼書を提出してください。



詳しくは市の
ホームページ
で確認!



あなたも口座振替でスムーズな公金納付を始めませんか?

高校生まちづくりグループ

鹿沼かえる組 令和5年度取り組みレポート

協働のまちづくり課市民協働係 ☎(63)2241

市では、地域・市民活動を担う後継者の育成を目的に、市内に在住・在学する高校生のまちづくり活動を支援しています。

「鹿沼かえる組」は高校生18人で構成する、「自分をかえる」「鹿沼をかえる」をモットーに、鹿沼の魅力を知り、自分たちのまちを自分たちでより良くしていく活動に取り組んでいる団体です。

そんな高校生たちの1年間をレポートします。



令和5年度はこんなことに取り組みました

1. 鹿沼の魅力を知る

鹿沼の魅力を発見するために、遠足に行きました。参加した高校生たちは、「自分たちが暮らすまちに、こんな魅力があるとは知らなかった」と声を弾ませます。

地域の皆さんのご協力もあり、貴重な体験ができました。



2. 鹿沼の魅力を発信する

発見した魅力をたくさんの人に知ってもらうため、今年も「やんぐ祭」を開催しました。

鹿沼の魅力を詰め込んだクイズ大会で、また、あぜみち鹿沼店さんと共同開発した新商品「インド煮ドック」(右の写真)や、一昨年ハニービーさんと共同開発した鹿沼かえる組名物「はちみつクリームブリュレドーナツ」の販売などを行いました。



▲インド煮ドック

3. 成長した姿を見てもらう

1年間の活動を通して、どんなことを感じたか、どんな自分に成長できたか。保護者や、お世話になった地域の皆さんに知ってもらおう発表会を行いました。



令和5年度の活動のすべてがここに！

「かえる新聞」の最新刊が発行されました。こちらの二次元コードからご覧いただけますので、ぜひお読みください。



一緒に頑張る仲間を募集中です！

令和6年度の活動に取り組んでくれる仲間を募集中です。「高校生活をもっと充実させたい」「他校の生徒と共に何かを成し遂げたい」「自分たちのまちを自分たちの手でより良くしたい」そんな思いに、鹿沼かえる組は全力で応えます！

詳しくは、右の二次元コードから！



参加した高校生の声

- ・鹿沼かえる組は、私にとっての学校でも家でもない居場所。だから、これからも活動がずっと続いてほしい。
 - ・活動を重ねていく度に毎回異なる鹿沼の良いところを見つけることができ、たくさんの人と関わって、心の底から参加して良かったと思います。
- ぜひ、私たちと一緒に「かぬまのまちづくり」を考えてみませんか？

マイナンバー／税

大戸川

納税メモ／かえる組

長寿計画・介護保険料

特定健診／ヒトパロイマウィルス

共済会／フラッシュ

市民のひろば

みんなの健康

お知らせ

クレーンヤマキリ

第9期いきいきかぬま長寿計画を策定しました

高齢福祉課長寿推進係 ☎(63)2288
介護保険課介護保険係 ☎(63)2283

団塊ジュニア世代が65歳を迎える令和22年頃まで高齢者人口は増え続けると予測されており、高齢者が住み慣れた地域で自立した生活を継続するために必要な支援の担い手不足が懸念されています。こうした将来を見据え、医療、介護、予防、住まい、生活支援などが一体となって高齢者を地域全体で支える体制「地域包括ケアシステム」の重要性が一層高まっています。

「第9期いきいきかぬま長寿計画」は、令和22年を見据え、本市が目指すべき今後の方向性を示すものです。

地域包括ケアシステムのイメージ

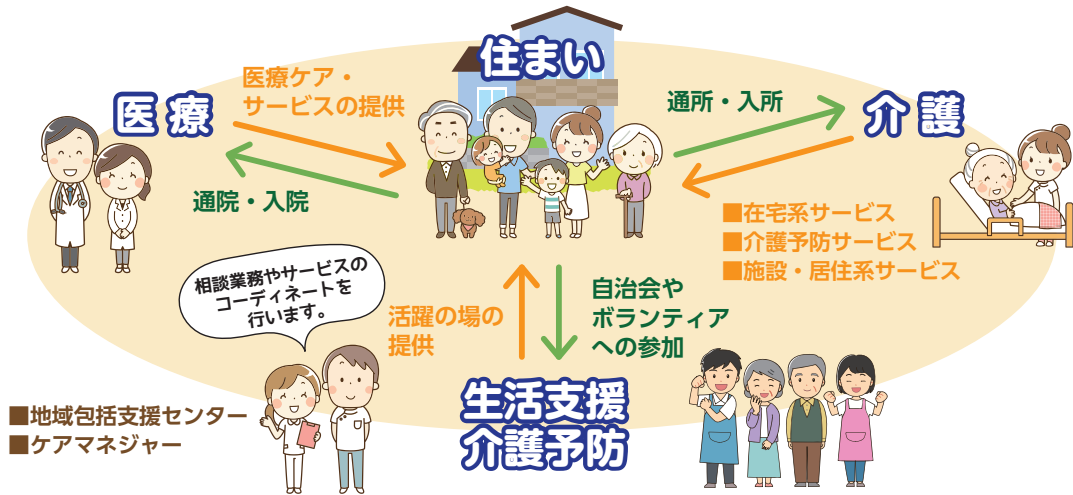

第9期いきいきかぬま長寿計画の概要

基本理念

笑顔あふれるやさしいまち
～健康長寿のまち“かぬま”を目指して～

「笑顔あふれるまちづくり」を基本に、健康寿命の延伸のための施策を意識し、まちづくりを進めていきます。

基本目標

基本理念に基づき、次の6つの基本目標を掲げて第9期計画を推進します。

- ① 生きがいづくりと社会参加の推進
- ② 介護予防と在宅生活支援の推進
- ③ 支えあえる地域づくりの推進
- ④ 認知症施策・権利擁護施策の推進 (認知症施策推進計画)
- ⑤ 介護サービスの充実・強化
- ⑥ 介護保険制度の円滑な推進

計画期間

令和6年度から令和8年度まで

市の高齢者人口の現状と将来推計

平成22(2010)年には10万人を超えていた本市の人口は減少を続けており、人口構成をみると、年少人口および生産年齢人口が減少する一方で高齢者人口は増加しています。この傾向は今後も続き、令和22(2040)年には高齢化率が40%を超えると予想されています。

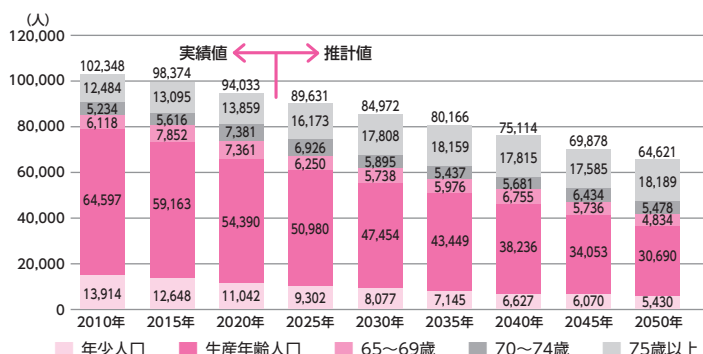

令和6年度からの第1号被保険者(65歳以上の人)の介護保険料が決まりました

介護保険料は3年に1度見直しを行っています。令和6年度から9年度までの保険料は、令和3年度から5年度と同額の基準月額5,700円となりました。

国の方針に併せ、標準段階を12段階から13段階に変更し、標準段階1から3までの保険料の引き下げを行いました。

標準段階	基準額に対する保険料率(軽減率)	保険料額 (年額の百円未満を切捨)		対象者
		月額 (公費軽減後)	年額 (公費軽減後)	
1	×0.455 (×0.285)	2,593円 (1,624円)	31,100円 (19,400円)	生活保護受給者、市民税世帯非課税の老齢福祉年金受給者
				市民税世帯非課税で課税年金収入額と合計所得金額の合計が80万円以下
2	×0.685 (×0.485)	3,904円 (2,764円)	46,800円 (33,100円)	市民税世帯非課税で課税年金収入額と合計所得金額の合計が80万円超120万円以下
3	×0.69 (×0.685)	3,933円 (3,904円)	47,100円 (46,800円)	市民税世帯非課税で課税年金収入額と合計所得金額の合計が120万円超
4	×0.90	5,130円	61,500円	市民税世帯課税、本人非課税で課税年金収入額と合計所得金額の合計が80万円以下
5	×1.00	5,700円	68,400円	市民税世帯課税、本人非課税で課税年金収入額と合計所得金額の合計が80万円超
6	×1.20	6,840円	82,000円	本人市民税課税で合計所得金額が120万円未満
7	×1.30	7,410円	88,900円	本人市民税課税で合計所得金額が120万円以上210万円未満
8	×1.50	8,550円	102,600円	本人市民税課税で合計所得金額が210万円以上320万円未満
9	×1.70	9,690円	116,200円	本人市民税課税で合計所得金額が320万円以上420万円未満
10	×1.90	10,830円	129,900円	本人市民税課税で合計所得金額が420万円以上520万円未満
11	×2.10	11,970円	143,600円	本人市民税課税で合計所得金額が520万円以上620万円未満
12	×2.30	13,110円	157,300円	本人市民税課税で合計所得金額が620万円以上720万円未満
13	×2.40	13,680円	164,100円	本人市民税課税で合計所得金額が720万円以上

※標準段階の5段階を基準月額としています。



マイナンバー／税

大戸川

納税メモ／かえる組

長寿計画・介護保険料

特定健診／ヒトハローマイルス

共済会／フラッシュ

市民のひろば

みんなの健康

お知らせ

クヒラツヤカミ

鹿沼市国民健康保険・後期高齢者医療の皆さんへ

年に1回の健康チェック!

特定健診・健康診査、人間ドック、脳ドックを受診しましょう

保険年金課保健事業係 ☎(63) 2246

40歳～74歳の方は、「**特定健診**」を、75歳以上の方は「**健康診査**」を受診しましょう。健康な人も、治療中の人も対象です。ぜひこの機会に自分自身の健康状態をチェックしてみましょう。

より詳しい検査をしたい人は「**人間ドック**」もしくは「**脳ドック**」もおすすめです（一部自己負担あり）。

受診期間 受診券（5月下旬送付）が届いてから**令和7年2月28日(金)**まで

対象者 40歳～74歳の鹿沼市国民健康保険加入者 または 75歳以上の人
※**人間ドック・脳ドックは35～39歳の人**も対象です。受診を希望する人は、保険年金課へ連絡してください。



受診までの流れ 受診を希望される人は、以下AからCの健診から**1つ**を選び申し込みください。

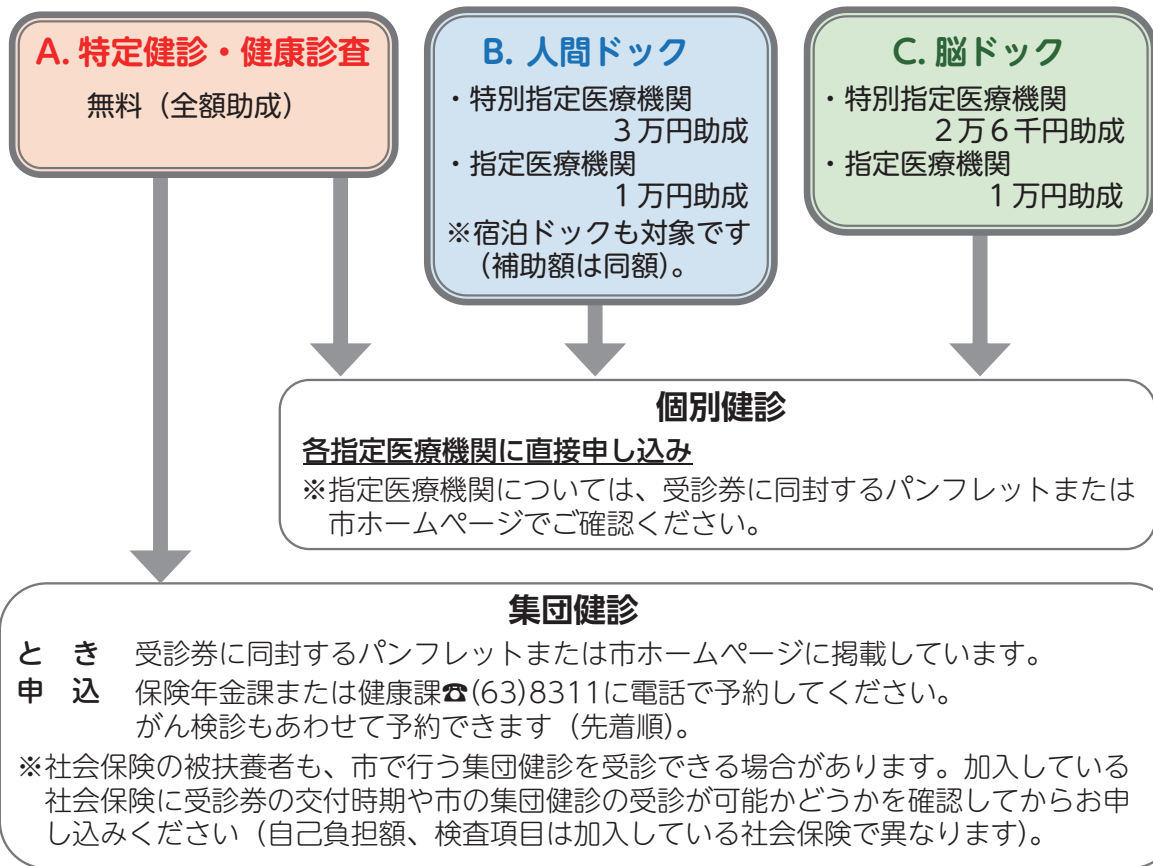

令和7年2月末日までに75歳になる場合は……

75歳の誕生日を境に、保険証が国民健康保険から後期高齢者医療に変わります。このため、**国保の「特定健診」受診券の有効期限は誕生日の前日まで**です。75歳になってから受診したい場合、「健康診査」受診券を発行しますので、保険年金課にご連絡ください（12月生まれ以降の場合、受診券発行が実施期間中にできない場合があります。なるべく誕生日前日までに受診してください）。4～7月生まれの人には、6月以降に「健康診査」受診券を送付します（国保の健診受診券は送付しません）。

キャッチアップ接種は、令和6年度が最終年度です

ヒトパピローマウイルス (HPV) 感染症 予防接種について

健康課健康増進係 ☎(63)8311



子宮けいがんを予防するためのHPVワクチンの接種を無料で受けることができます。
HPVワクチンの有効性・安全性(リスク)をご理解の上、接種を検討してください。

ヒトパピローマウイルス感染症とは

性的接触がある女性の50%以上が感染するとされているウイルス(HPV)による感染症です。

子宮けいがんをはじめとした多くの病気に関わっています。

子宮けいがんとは

子宮の出口(けい部)近くにできるがんで、20~40歳代の女性が多く発病しますが、自覚症状がほとんどないため気が付きにくいがんです。日本では毎年約1.1万人の女性がかかっており、亡くなる人や治療で子宮を失う人もいます。

HPVワクチンの接種について

接種回数 間隔を空けて**2回または3回**接種します(ワクチンの種類や年齢によって接種のタイミングや回数が異なります)。**接種完了まで標準的に6カ月かかります。**

✓ 定期予防接種

対象者 小学6年生から高校1年生相当の女子

費用 無料*2

接種期間 16歳となる日の属する年度の末日まで

◆標準的な接種年齢である中学1年生には4・5月頃に通知を送付しています。

✓ キャッチアップ接種

勸奨の差し控え*1により接種機会を逃した人に対し、下記の接種期間において、定期接種の対象年齢を超えた人への接種を行います。

対象者 平成9年4月2日~平成20年4月1日生の女性

費用 無料*2 **接種期間** 令和7年3月まで

◆新たに対象となる平成19年度生まれの人には4・5月頃に通知を送付しています。

*1 HPVワクチンは、その接種後に報告された多様な症状等について適切な情報提供ができず、一時的に勸奨を差し控えた時期がありました。

*2 接種期間を過ぎると全額自己負担になります(9価ワクチンは3回接種で約8~10万円です)。

委託医療機関については、
鹿沼市ホームページをご覧ください。

定期接種▶



キャッチアップ接種▶



📌 HPVワクチンの効果

HPVワクチンは、子宮けいがんになりやすいHPV型の感染を防ぐことができます。なかでも9価ワクチン(シルガード9)は、子宮けいがんの原因の80~90%を防ぎます。

📌 HPVワクチンのリスク

多くの人に、接種を受けた部分の痛みや腫れ・赤みなどの症状が起こることがあります。ワクチン接種後に稀ですが、重いアレルギー症状(呼吸困難やじんましんなど)や神経系の症状(手足の力が入りにくい、頭痛、嘔吐、意識の低下)が起こることがあります。また、広い範囲の痛み、手足の動かしにくさ、不随意運動といった多様な症状が報告されています。

ワクチンや副反応については、厚生労働省のホームページやお手元に届いた通知をご覧ください。

厚生労働省 子宮けいがん

Q 検索



子宮けいがん検診もあわせて受診しましょう

子宮けいがんに対して私たちができることは、HPVワクチンの接種と子宮けいがん検診受診の2つです。

ワクチンを接種していても、していなくても、
20歳になったら**2年に1回**、必ず子宮けいがん検診を受けてください。

マイナンバー税

大戸川

納税メモ

長寿計画・介護保険料

特定健診

共済会

市民のひろば

みんなの健康

お知らせ

クレーンヤカミ

中小企業で働く皆さんへ

月900円で大企業並みの
「充実した福利厚生」を提供します！

フレンドリーかぬま

ホームページは
こちらから▼



(公財)鹿沼市勤労者福祉共済会 ☎(63)2204
下横町1302-5(まちなか交流プラザ2F)

公益財団法人 鹿沼市勤労者福祉共済会（愛称：フレンドリーかぬま）は、さまざまな福利厚生事業を展開することにより、市内中小企業のイメージアップや、中小企業勤労者と家族および事業主の皆様により豊かな生活を支援します！



～事業のご紹介～

保険金・給付金

- 共済保険給付事業
結婚・出生・小中学校入学・二十歳・還暦祝金、
死亡保険金、弔慰金、傷病休業、住宅災害保険金

健康増進

- 健康補助品等配布（年1回）
常備薬セット、さつきの舞5kg（鹿沼ブランド米）、健康補助券等（市内70店舗・施設で利用できる商品券）のいずれかを配布

レジャー&レクリエーション

- 日帰りバスツアーをご案内します。
- 東京ディズニーリゾート「コーポレートプログラム」
利用券（パークチケット1,000円引き）を年間5枚配布します。

割引協力店・割引協定施設

- フレンドリーかぬまプラス
専用ホームページで全国20万カ所以上のコンテンツが利用できます。
- 割引協力店
15会員事業所での割引
- 割引協定施設
フレンドリーかぬまおよび全福センター割引協定施設等 70カ所以上

助成金

- 各種助成金をお支払いします。
【会員対象】宿泊施設利用、日帰り旅行、国家資格取得費用、健康診断等受診料、インフルエンザ予防接種料助成 等
【事業所対象】社員旅行等、国家資格取得費用、インフルエンザ予防接種料助成

チケット割引あっせん

- 全国のMOVIXの映画券
- 東武動物公園・宇都宮動物園・那須どうぶつ王国・那須ハイランドパーク・スパリゾートハワイアンズ等をビックリ価格で提供
- ミュージカル・コンサート、観劇、スポーツ観戦等のチケット割引あっせん

飲食品等購入補助

- 飲食品等購入補助券を発行します。
市内のお店のクリスマスケーキやお酒、鹿沼市花木センターの鉢植え、近隣果樹園の果物等の購入に使える補助券を発行します（500円～1,000円補助）。

生活応援

- 団体契約により、入院保険や自動車保険などに割安な保険料でご加入いただけます。
- 中小企業退職金共済制度への加入をあっせんします。

ご入会について

入会資格 【事業所単位の入会】 鹿沼市および周辺の中小企業で働く事業主および従業員
【個人の入会】 鹿沼市および周辺にお住まいで、市内または市外の中小企業で勤務する事業主
および従業員で個々に入会を希望される人

入会金 1人500円 会費 1人月額900円（3カ月単位で納入）

※事業主が会費を負担する場合、税法上「損金」または「必要経費」としての取り扱いが可能です。

マイナンバー／
選挙／
税

大芦川

納税メモ／
かえる組

長寿計画・
介護保険料

特定健診／
ヒトパロイマウィルス

共済会／
フリッシュ

市民のひろば

みんなの健康

お知らせ

クレーンヤマガキ



住民サービスの向上につなげる — 「DX専門官」委嘱式 —

DXの推進とDX人材の育成を加速させるため、市は富士通Japan株式会社の鈴木信吾氏を「DX専門官」に委嘱しました。鈴木氏は栃木県内をはじめとする全国の自治体のDX推進に携わってきました。本市では、職員向けの研修を通してデジタル人材を育成するほか、市のDXに関する各種取り組みを支援し、行政事務の効率化や住民サービスの向上を進めます。

みんなが笑顔の河川を目指して — 手作りの啓発看板づくり —

市では3月20日に文化活動交流館にて、「大芦川流域の生活環境等の保全に関する条例」の周知と川遊び客のマナー向上を目的に、啓発看板づくりのイベントを開催しました。参加者は、山や川、鹿や魚など大芦川の豊かな自然を鮮やかな色で思い思いに描きました。これらの看板は、大芦川沿いに掲示されます。



県木材業協同組合連合会との鹿沼市内の公共建築物に
林認証材利用促進に関する協定締

市内の公共建築物に鹿沼産森林認証材を利用しよう — 鹿沼産森林認証材利用促進に関する 協定締結式 —

3月26日、市と県木材業協同組合連合会が、鹿沼市内の公共建築物における鹿沼産森林認証材利用促進協定を締結しました。この協定は、鹿沼市の公共建築物に鹿沼産森林認証材を積極的に活用することで、2050年カーボンニュートラル実現や地域林業・木材産業の活性化などに貢献することを目的としています。市長と連合会の東泉理事長は協定書に署名をし、今後さらなる連携が期待されます。



多くの人の命を助けたくて — 最年少防災士誕生 —

4月5日、鹿沼市立東小学校2年の市野蒼君が、防災知識や技能の習得を認証する民間資格「防災士」試験への合格を市長へ報告しました。7歳での合格は全国最年少です。昨年訪れた東京・池袋の防災館で、東日本大震災の際に岩手県釜石市の中学生たちが小学生を率いて高台に避難した映像を見て、「知識があれば多くの人が救える」と考え、防災士に興味を持ったとのこと。蒼君は、日頃から備えることの大切さを熱く語りました。



▲手作りの防災マップを説明する様子

我が家のアイドル募集

- 対象 1歳を迎える市内在住のお子さん
- 締切 1歳の誕生日まで
- 申し込みに必要なもの
 - ①お子さんの写真（郵送・持参：裏面に記名、メール：5MB以内）
※頭からあごまでが写り、顔の周りに余裕があるもの
 - ②お子さんの名前・性別・誕生日、住所、電話番号、保護者氏名
- 申込方法 郵送・メール・広報広聴係（市役所3階）へ直接持参

〒322-8601 今宮町1688-1 右の二次元コード
 広報広聴係「我が家のアイドル係」からもメール送信可能
 メール koho@city.kanuma.lg.jp



市民のひろば

我が家の アイドル



1歳を迎えたお子さんを紹介します。
 ※9月5日～9月14日生掲載



御成橋町二丁目
樋口 洸くん
(R4.9.5生)



日吉町
小林 山斗くん
(R4.9.7生)



酒野谷
橋本 悠叶くん
(R4.9.8生)



千渡
渡邊 稜太くん
(R4.9.9生)



縦山町
伊藤 快晴くん
(R4.9.11生)

100歳万歳！ おめでとうございます。



花岡町
前田 清さん
(T13.2.12)



鳥居跡町
高内 登喜子さん
(T13.2.14)



下日向
齊藤 キクノさん
(T13.2.15)



緑町一丁目
大出 透也くん
(R4.9.14生)



深津
鈴木 仁栴ちゃん
(R4.9.14生)

ぶんげい

市民俳壇

风光るポールウォーク事始め

万町 海原ゆう子

霽晴る勝山城址いぬふぐり

千渡 早藤 秋人

杏子碑や杖一本の花巡り

楡木町 上野佐喜子

権勢を懐かしむなり花吹雪

油田町 酒井 國男

山深き一夜の宴外は雪

村井町 飯塚 栄子

あぜ道に小さきすみれや空の青

中栗野 大塚 初江

菜の花の囲む駅から筑波山

引田 斎藤 良明

水仙の蕾にやさし系の雨

深程 川津 明子

市民歌壇

「だいすき」と五歳の曾孫のラブレター
 入栗野 神山 和子

前向きの姿勢崩さぬ石塚さん待っていますよ白寿
 睦町 柴垣末左於
 の短歌を

家々の花咲く庭を眺めつつ散歩の私の足取り軽し
 万町 中又 令子

小林 夏江選

名前（ふりがな）住所を明記し、
 はがき・メールで応募ください。
 締切は毎月20日（到着分）です。
 〒322-8601 今宮町1688-1
 メール koho@city.kanuma.lg.jp
 広報広聴係（応募部門を明記）

布川 武男選

ちょこっと運動してみませんか

12

関節を回そう

スポーツ振興課スポーツ振興係 ☎(63) 2255
かぬま文化・スポーツ振興財団 ☎(72) 1300

1. 足首を回します。

- ①肩幅程度に足を開いて立ちます。
- ②右足のつま先を立て、右脚全体の力を抜いて足首を右回りに8回ゆっくり回します。同様に左回りにも回します。
- ③左足も同じように回します。

2. ひざを回します。

足を揃えて手を膝に当て、左右に8回ずつゆっくり大きく回します。

3. こしを回します。

- ①肩幅程度に足を開いて立ちます。
- ②両手を腰に当ててゆっくりと腰を後ろに引きます。この時、頭は動かさないようにします。(写真ア)
- ③そのまま腰を左(右)に突き出します。(写真イ)
- ④今度は腰を前に両手で押し出すようにします。
- ⑤最後に右(左)に腰を突き出します。
- ⑥①～⑤の動きを連続してゆっくりと円をかくように行ってみてください。
- ⑦動きに慣れたら左右に8回ずつ、ゆっくり大きく回してみましよう。

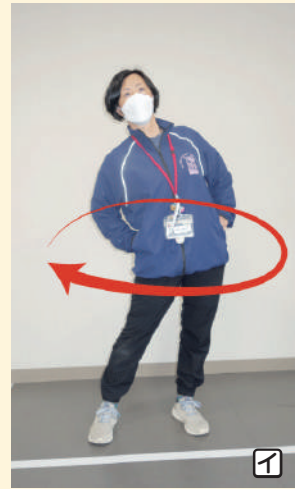

他にも「自宅でトレーニング」の動画があります。

レッツ・チャレンジ!



以上の運動は、準備運動やラジオ体操などの前に行うと、特に下半身が柔らかく動くようになってきます。継続して行いましょう。

AIも一緒に並ぶ入社式	ランドセル希望つめ込みさあ一歩	校則がゆるみ球児の髪が伸び	ガザの子のか細い腕が抱く鍋	賃上げでサラリーマンに春が来た	自治会が心寄せ合う義援金	政倫審開いて疑惑増すばかり	ナデシコが強豪に勝ちバリ五輪	市民川柳	雪被き男 <small>なんたいしらね</small> 体山白根山輝やけり春三月の画にも似たりて	原 <small>よ</small> の <small>う</small> な <small>な</small>	汚れなき黄色の帽子集まればたんぽぽはしやぐ野	氏神の境内に咲く紅梅に目白集まり囀り始む	つ	柔らかなき春の光につつまれて亡 <small>つ</small> 夫 <small>ま</small> のもとへと姉は旅立	サンシユとミモザが共に咲き揃い色なき庭に春の訪れ
酒野谷	加園	府所町	板荷	加園	板荷	塩山町	上殿町	白石	富岡	睦町	日吉町	口栗野	久野	久野	久野
杉山	大貫	郡司	島田	池田	大貫	森野	沼尾	洋選	佐藤富一郎	高村	小川	斎藤	田村	田村	田村
進	里子	勝	ふみ	大	新一	静雄	登代			光夫	豊治	悦子	博	博	博

※選出の際に、選者による加筆・修正が入る場合があります。

マイナンバー税

大戸川

納税メモ

長寿計画・介護保険料

特定健診

共済会

市民のひろば

みんなの健康

お知らせ

クヒラツヤカミキ

みんなの健康



集団がん検診・特定健診・肝炎ウイルス検診・骨粗しょう症検診

受診方法・申込

健康課健康増進係 ☎(63)8311

検診・健診は、予約制です。定員になり次第締め切ります。インターネットかお電話で申し込みください。

申込者には検診日の1週間程前に問診票や検査容器、受付時間の通知を送付します。時間を区切って受け付けします。

特定健診の受診には、加入している健康保険の保険者から交付された受診券と保険証が必要です。

※「がん検診」は自覚症状のない人が対象です。症状がある人は病院で診療を受けてください。また、がん治療中・経過観察中の人は、がん検診の受診について主治医に相談してください。

※「がん検診」は、がんの早期発見に有効ですが、偽陰性・偽陽性や放射線による被ばく、バリウムの誤嚥、腸閉塞・穿孔等のリスクもあります。ご理解の上、受診してください。

自己負担金 (年齢基準日：令和7年3月31日)

特定健診 …… 加入中の健康保険組合が指定した額
 大腸がん検診 …… 無 料
 肺がん検診(レントゲン:X線レントゲン撮影) … 200円
 // (CT:ヘリカルCT) …… 5,000円
 胃がん・前立腺がん・子宮頸がん検診 …… 各500円
 (胃がん検診は、当日の体調によっては受診不可)

乳がん検診(40歳以上)…1,000円(マンモグラフィ+超音波)
 // (30歳代)… 500円(超音波検査のみ)
 肝炎ウイルス検診 …… 無 料
 骨粗しょう症検診
 ※1(30・40・45・50・52・55・60・65・70歳の女性)… 500円

と き	と ころ	受付時間	50歳以上		40歳以上				30歳以上 20歳以上		※1	検診機関
			毎年1回	生涯1回	毎年1回				2年に1回			
			前立腺がん	肝炎ウイルス	特定健診	胃がん	肺がん	大腸がん	乳がん	子宮頸がん		
5月15日(水)	市民情報センター	午前8時～11時 (時間指定あり)	○	○		○	CT	○	○	○	○	宇都宮健康クリニック
19日(日)			○	○		○	CT	○	○	○	○	栃木県保健衛生事業団
24日(金)			○	○		○	レントゲン	○	○	○	○	宇都宮健康クリニック
6月 2日(日)	加蘇コミュニティセンター		○	○	○	○	CT	○	○	○	○	
3日(月)	市民情報センター		○	○	○	○	レントゲン	○	○	○	○	
8日(土)	菊沢コミュニティセンター		○	○		○	レントゲン	○	○	○	○	栃木県保健衛生事業団
10日(月)	市民情報センター(女性のみ)			○	○	○	レントゲン	○	○	○	○	
16日(日)	市民情報センター	○	○	○	○	レントゲン	○	○	○	○	宇都宮健康クリニック	



いちご チャレンジ15健康マイレージ

健康課健康増進係 ☎(63)8311

健康診断・がん検診の受診や、日々の生活習慣改善でポイントを獲得できる！健康マイレージ事業にぜひご参加ください。※いちごマークが対象です。

対 象 平成19年4月1日以前生まれの鹿沼市民
 ※今年度に18歳・19歳になる人も応募できます。

実施期間 令和7年2月28日(金)まで

参加方法 健康課や市ホームページ等にある応募用紙の内容を実施し、結果等を記入の上、健康課(市役所2階⑥番窓口)へ郵送または直接提出。

※詳しくは、応募用紙を確認してください。

応募期限 令和7年3月3日(月)(消印有効)まで



お得に受診できます 21歳、41歳の女性のがん検診

健康課健康増進係 ☎(63)8311

がんは、早期発見できれば、ほとんどが治療で治ります。21歳の女性は無料で子宮頸がん検診を、41歳の女性は500円で乳がん検診を受診できます。お得に受診できるのは令和6年度限りになりますので、この機会にぜひ受診しましょう。

対象者には、4月下旬ごろに「子宮頸がん・乳がん検診クーポン券」を郵送します。

対象者 (年度末年齢)

子宮頸がん検診 (女性)

平成15年4月2日～平成16年4月1日生まれ (21歳)

乳がん検診 (女性)

昭和58年4月2日～昭和59年4月1日生まれ (41歳)



10年に1度の機会です！ 歯周病検診を受けましょう！

健康課健康増進係 ☎(63)8311

- と き 5月1日(水)～令和7年2月28日(金) (休診日を除く)
- 内容 問診、歯周組織検査
- 対象 今年度40歳、50歳、60歳、70歳になる人
※対象者には受診券(はがき)を送付します。
※総入れ歯の人は受診をご遠慮ください。
- 持ち物 受診券(治療が必要な場合は保険証)
- 料金 無料(治療が必要な場合は有料)
- 受診方法 検診が受診可能な市内の歯科医院(受診券参照)に直接電話で予約の上、受診。



歯と口のいきいき健診

健康課市民健康係 ☎(63)8312

- と き 6月6日(木)、7月6日(出)、8月22日(木)
受付午後0時45分～2時30分(時間指定あり)
- ところ 休日急患歯科診療所(貝島町5027-5)
- 内容 歯と口の健診(むし歯や歯周病のチェック)、
個別相談等
- 対象 20～74歳 定員 40人 参加料 無料
- 申込 インターネットまたは電話で。



5月の休日・夜間救急医療

まずは、栃木県救急医療電話相談へ連絡を

- 大人《概ね15歳以上》☎#7119または☎028(623)3344
(月～金は午後4時～翌日午前10時、土・日・祝は、午前10時～翌日午前10時)
- 子ども《概ね15歳未満》☎#8000または☎028(623)3511
(月～金は午後4時～翌日午前10時、土・日・祝は、午前10時～翌日午前10時)
- ※[#7111]は令和6年4月1日から[#7119]に変更になりました。
広報かぬま4月号(3月25日発行号)と同時配布の「鹿沼市健康ガイドブック」では、変更前の情報が掲載されていますのでご注意ください。

休日・夜間急患診療所 貝島町5027-5 ☎(65)2101

利用するときは、事前にお電話ください。
新型コロナウイルス対策として、診療所内への入場前に発熱などの症状の有無を確認しています。

	内科・小児科・歯科	内科・小児科
昼間	日曜日・祝日等 午前10時～正午 (受付は午前11時30分まで) 午後1時～5時 (受付は午後4時30分まで)	日曜日・祝日等 午後7時～10時 (受付は午後9時30分まで) 平日(月・水・金曜日) 午後7時～9時 (受付は午後8時30分まで)
夜間		

在宅当番医

外科 (昼間) 午前9時～ 午後5時	3日(金) 西方病院 ☎0282(92)2323
	4日(土) 上都賀総合病院 ☎(64)2161
	5日(日) 上都賀総合病院 ☎(64)2161
	6日(月) 休日夜間急患診療所 ☎(65)2101
	12日(日) 御殿山病院 ☎(64)2131
	19日(日) 荒木医院 ☎(64)2775
	26日(日) 西方病院 ☎0282(92)2323

○上記以外は、消防本部☎(63)1141へ。



プレパパ・プレママデビュー塾

健康課母子健康係 ☎(63)2819

- と き 6月9日(日)午前10時～11時30分
- ところ 市民情報センター2階 子育て情報室
- 内容 助産師の講話
- 対象 妊婦さんとその家族
- 定員 25組(先着順) 参加料 無料
- 持ち物 母子健康手帳
- 申込 6月5日(水)までに、母子健康係へ電話で。



離乳食教室

健康課母子健康係 ☎(63)2819

- と き 5月14日(火)、31日(金)
午後1時30分～3時30分
- ※身長体重を測ります。15分前にお越しください。
- ところ 市民情報センター3階 学習室4
- 内容 離乳食の講話・試食
- 対象 令和5年9～10月生まれの乳児と保護者
- 持ち物 母子健康手帳、生活の記録票、子どものスプーンと食食用エプロン、バスタオル
- 申込 電話、または二次元コードからお申し込みください。



2歳児教室

健康課母子健康係 ☎(63)2819

- と き 5月23日(木)午前10時～11時30分
受付 午前9時30分～10時
- ところ 市民情報センター2階
- 内容 講話・遊び・健康相談 定員 15組
- 対象 2歳のお子さん(2歳0カ月～2歳11カ月)
- 持ち物 母子健康手帳、水分補給用の飲み物
- 申込 電話、または二次元コードからお申し込みください。



5月31日は「世界禁煙デー」、 5月31日から6月6日までは「禁煙週間」です

健康課市民健康係 ☎(63)8312

喫煙は、がん、心臓病、脳血管疾患、呼吸器疾患などの発症や死亡に深く関係しています。また、歯周病や低出生体重児の出生、流・早産の危険因子でもあり、周囲で煙を吸わされる人にも同様の害があります。この機会に、喫煙による健康被害や未成年者の喫煙防止、受動喫煙の防止について考えてみましょう。

マイナンバー・税

大戸川

納税メモ
かえる組

長寿計画
介護保険料

特定健診
ヒトパピーマイルス

共済会
フラッシュ

市民のひろば

みんなの健康

お知らせ

クビラツヤカミ

5歳児健診(いちご健診)のお知らせ

健康課母子健康係 ☎(63)2819

対象 市内在住で、令和6年度内に5歳になるお子さん

内容 心理相談員と健康課保健師が、市内の幼稚園・保育園・認定こども園を巡回し、集団場面における発達状況や適応状況を確認し、必要に応じ保護者や保育士にアドバイスを行います。

※対象のお子さんには問診票を送付しています。



糖尿病予防教室

健康課市民健康係 ☎(63)8312

①	5月20日(月) 午後1時15分～3時30分	医師の講話 「糖尿病って何？」
②	6月20日(木) 午前10時～正午	保健師・栄養士の講話 「生活習慣を振り返って糖尿病予防！」
③	7月30日(火) 午前10時～午後1時30分	調理実習！ 「糖尿病予防のための食事」
④	8月27日(火) 午前9時45分～正午	運動実践！ 「楽しく運動して糖尿病予防」

※4回1コース制

ところ 市民情報センター

対象 1コース4回通して参加できる人
・健診で血糖値が基準値より高めの人
・興味、関心のある人

定員 25人 **申込** 市民健康係へ電話で。



骨こつパワーアップ運動教室

健康課市民健康係 ☎(63)8312

	①保健師・栄養士の講話 +運動実践	②運動実践
Aコース	7月19日(金)	8月23日(金)
Bコース	10月25日(金)	11月22日(金)
Cコース	1月24日(金)	2月21日(金)

とき ①午前10時～11時30分(受付9時45分～)
②午前10時～11時(受付9時45分～)

ところ 市民情報センター1階

対象 ・今年度に骨粗しょう症検診を受診した人
・骨粗しょう症に興味・関心があり、生活改善意欲のある人(74歳まで)

かつ

・2回1コース制全て参加できる人

定員 各コース25人程度 先着順
(1人1コースのみ予約可)

持ち物 筆記用具、飲み物、タオル

申込 6月3日(月)から、市民健康係へ電話で。

骨髄移植ドナー支援事業

健康課健康増進係 ☎(63)8311

助成対象 次の①②をいずれも満たす人と、その人を雇用する事業所

①日本骨髄バンクのドナー登録により、骨髄等の提供を完了した人

②市内に住所を有し、市税の滞納がない人

交付額 ・ドナー 骨髄等の提供のための通院・入院の日数(上限7日)×2万円

・事業所 上記の日数×1万円

申請方法 骨髄提供完了から60日以内に、申請書・日本骨髄バンク発行の証明書等を健康増進係(市役所2階⑥番窓口)へ。

※申請書は市ホームページにあります。

令和6年度から対象者が変わります 高齢者肺炎球菌ワクチン

健康課健康増進係 ☎(63)8311

対象者 過去に高齢者肺炎球菌ワクチン(ニューモバックス)を接種していない、次の①②のいずれかを満たす人

①接種日に65歳の人

②接種日に60歳以上65歳未満で心臓や腎臓、呼吸器の機能、免疫機能に障害がある人(障害者手帳1級該当者)

※対象者には65歳を迎える誕生日の前月末に受診券を送付します。

費用 接種料金から助成額3,500円を差し引いた額

持ち物 受診券はがき

※生活保護受給者は、「休日夜間等緊急用の医療費受給資格証」の提示により無料になります。

申込 医療機関に直接予約してください。

医療用ウィッグ・乳房補整具 購入費補助のご案内

健康課健康増進係 ☎(63)8311

対象者 鹿沼市民で、がん治療を受けているまたは受けた人のうち医療用ウィッグまたは乳房補整具を購入した人

補助内容 購入費(消費税込み)の10分の9の額(千円未満切捨て)

・医療用ウィッグ 上限30,000円

・乳房補整具 上限20,000円
(補整下着、シリコンパット等)

申請方法 購入日の翌日から1年以内に健康課に申請してください。申請書は健康課窓口で入手または市のホームページからダウンロードできます。詳しくは、健康課または市ホームページをご確認ください。

鹿沼市老人保健福祉施設建設に係る 法人等審査委員の募集

介護保険課介護保険係 ☎(63)2283

任期 令和9年3月31日まで
募集人数 2人程度
応募締切 5月15日(水)
応募方法 「介護保険制度について思うこと」を主題として原稿用紙800字以内にまとめて、応募用紙と一緒に介護保険課（市役所1階③窓口）に提出。応募用紙は市ホームページと介護保険課窓口に用意します。

委員会 年1回または2回開催。

開 催

本を読む子どものつどい

図書館本館 ☎(64)9523

小学1・2年生の部と3・4年生の部があります。
楽しい本を探したい人、本が好きな人、大歓迎！
お友達を誘って、ぜひ参加してね！

と き 1・2年生の部 6月8日(出)～12月7日(出)
3・4年生の部 5月25日(出)～11月16日(出)
(各部全5回)

ところ 図書館本館2階 視聴覚室 他
対 象 小学校1～4年生
定 員 各部25人(先着順)
参加料 無料
持ち物 筆記用具、タオル、飲み物
申 込 4月25日(木)午前9時30分から、直接または電話で。

ほんのす おはなし会

図書館東分館 ☎(63)4646

と き 5月11日(出)・25日(出)午前10時30分～11時
ところ 東分館 多目的室
内 容 大型絵本「ぼんたのじどうはんばいき」他
紙芝居「雨の日のおまじない」他
担 当 らっこくらぶ・朗読グループいずみ
入場料 無料

お 知 ら せ

》》 INFORMATION 《《

鹿沼市の人口 令和6年4月1日現在
■人口 91,031人(−240人)
(男) 45,241人(−138人)
(女) 45,790人(−102人)
■世帯 36,803世帯(+37世帯)
※かっこ内は前月比です。

アイコンの説明

 募集	 開催	 市役所のお知らせ	 その他のお知らせ
--	---	--	--

募 集

赤ちゃん親子&妊婦さんを募集しています ～赤ちゃんふれあい交流体験 いちご未来ふれ愛プロジェクト～

事業専用 ☎090(4600)1515

子育て支援課こども支援係 ☎(63)2160

中学生が赤ちゃんと触れ合うことで、命の尊さや心身の発達を学び、将来の子育てに対する期待や意欲を育むことを目的とする事業です。

子育て中の保護者同士での交流もできます。

募集内容 2022年4月以降に生まれた赤ちゃんとその保護者か妊婦さん

申 込 事業専用ホームページの申込フォームから。

お問い合わせは、公式LINE (<https://lin.ee/MH58N4L>)、電話にて。詳細は、事業専用  ホームページをご覧ください。詳しくはこちら▶

「声の広報」利用者募集

秘書室広報広聴係 ☎(63)2128

市ではボランティアグループ「朗読グループいずみ」「デイジーこだま」の協力により、広報かぬまを音訳した「声の広報」(デイジー版CD・カセットテープ)を希望者に毎月郵送しています。視力に不安があるなどの理由により利用を希望する場合は、ご連絡ください。

家庭教師のトライ

から生まれた個別指導塾

トライ+プラス

個別指導

当塾には、集団塾や1対少数の個別指導塾から切り替えてくるお子様が年々増加しています。トライプラスで成績アップその理由は・・・

理由①▷じっくり指導「100分間」つきっきり、最大1:2までの対面授業

理由②▷「トライ式AI学習診断」で理解度に合わせた効率的な学習を実現！

理由③▷自主学習の質と効率を高める、使い放題映像授業「Try IT」



財源確保のために広告を掲載しています。

第1回森の教室(ファミリーキャンプ)

自然体験交流センター ☎(64)8760

とき 6月22日(土)午後1時30分～23日(日)午後2時
(1泊2日テント泊)

ところ 自然体験交流センター

対象 キャンプ未経験の小・中学生とその保護者
(市内在住者限定で初参加者優先)

定員 16家族程度

参加料 大人3,000円 小中学生2,000円
幼児1,000円

持ち物 着替え、帽子、軍手、洗面用具 等

申込 下記の事項を記入のうえ、はがきまたは
FAXにて5月24日(金)必着

- ・代表者の氏名、住所、電話番号、参加者
全員の氏名(ふりがな)、性別、年齢、
学校名、学年、電話番号
- ・応募者多数の場合は抽選

申込先 はがき：〒321-1111 鹿沼市板荷6130
FAX：0289-64-8886

読み聞かせの会

図書館本館 ☎(64)9523

とき 6月1日(土)午後3時～3時30分

ところ 本館1階 ベリーちゃんルーム

内容 絵本や紙芝居の読み聞かせなど、楽しいお
はなし会です。演目は、来てからのお楽しみ♪

担当 鹿沼民話の会

入場料 無料 申込 不要

土曜おはなし会 おはなし★だいすき!

図書館本館 ☎(64)9523

とき 5月11日(土)・18日(土)・25日(土)
午後3時～3時30分

ところ 本館1階 ベリーちゃんルーム

内容 絵本や紙芝居の読み聞かせ、手遊び、折り
紙など。

担当 絵本とおはなしの会

入場料 無料 申込 不要

元気アップ教室(介護予防教室)

高齢福祉課地域包括支援センター ☎(63)2175

とき 5月30日、6月13日、7月4日、
7月18日(毎回木曜日)
4回1コース、午後1時30分～3時

ところ 北押原コミュニティセンター

内容 介護予防の運動、栄養、お口の健康につい
ての講話と実践

対象 概ね65歳以上の市民

定員 30人

参加料 無料

申込 電話で高齢福祉課へ

ウィークエンド体験

生涯学習課生涯学習係 ☎(63)3498

○石窯で本格ピザを作ろう!

とき 5月18日(土)

第1部 午前9時30分～10時30分

第2部 午前11時～正午

ところ 菊沢コミュニティセンター

対象 市内在住の小学生

定員 各12人(応募者多数の場合は抽選)

参加料 600円(持ち帰り箱付き)

持ち物 エプロン、頭おおい、ハンドタオル、飲み物

申込 5月7日(火)～9日(木)

午前9時～午後5時の間に電話
または申込フォームで。



○抹茶と和菓子で味わう 簡単茶道教室

とき 6月1日(土)午前9時30分～11時30分

ところ 菊沢コミュニティセンター

対象 市内在住の小学生

定員 16人(応募者多数の場合は抽選)

参加料 600円

持ち物 靴下着用、飲み物

申込 5月21日(火)～23日(木)

午前9時～午後5時の間に電話
または申込フォームで。



株式会社JAエルサポート

詳しくはWebサイトへ <http://ja-lsupport.co.jp>

JA ss JAガス JAでんき

じゃすぼーと鹿沼SS 鹿沼市奈佐原町582-2
各種QRコード決済が使えます!
d払い PayPay R Pay au PAY LINE Pay Pay WeChat Pay 支付宝

ガス事業
明るい家庭を支えるLPガスを安心・安全にお使いいただけるよう
保安・サービスの向上に努めています。
GAS BUSINESS

簡単 安心 お得
申込書の記入だけ
お手続きは
カンタン!
でんきの選れるしくみは
変わらないので
あんしん!
安価な料金設定
でお試しください!

JAガス
切り替え手続きは
簡単!
弊社が代行いたしますのでご安心ください。
※現在のご利用料金がかかるものをご用意ください。

LINE 灯油の配送は定期配送がおススメ!
使用量に合わせたサイクルでお届け!
配達価格もお安くなります。
軽油・重油の配送もお任せください。

ご注文お問い合わせはコールセンターへ ☎0800-700-0085 (通話無料) 受付時間/AM8:00～PM5:30 定休日/日・祝日

財源確保のために広告を掲載しています。

千葉県三おはなし会
文化課文化振興係 ☎(65)6741

と き 5月19日(日)午前11時～
ところ 千葉県三記念館学習室
(南押原コミュニティセンター内)

内 容 影絵「大藪ぬけ道」、朗読「昔話」
担 当 榆木小K L V、南押原小K L V
入 場 料 無料

市からのお知らせ

ひとり親家庭等のファミリー・サポート・センター利用料を助成します
子育て支援課こども支援係 ☎(63)2160

対象者 依頼会員であって、本市に住所を有する、次のいずれかに該当する人
①ひとり親家庭医療費助成金を受給している。
②児童扶養手当を受給している。
③生活保護を受けている世帯に属している。

助成額 月の利用料の半額で、月上限2万円
(10円未満切り捨て)
※交通費・食事代等の実費負担分およびキャンセル料は対象外

申請期間 援助活動を利用した日の翌月1日から1年以内

申 請 援助活動報告書を持参し、こども支援係(市役所2階④番窓口)まで。

5月12日は民生委員・児童委員の日
厚生課地域福祉係 ☎(63)2257

心配ごと、悩みごと、ひとりで抱えていませんか？
民生委員・児童委員は、子育てや学校生活、暮らしや健康、介護といった困りごとを皆さんと一緒に考えながら適切な支援へとつなぎます。
相談者の秘密は守られますので、ひとりで悩まず、まず民生委員・児童委員へご相談ください。
地区の民生委員・児童委員については、厚生課までお問い合わせください。

ふるさと「かめま塾」親子体験学習 第1回体力編 親子でピラティス
生涯学習課生涯学習係 ☎(63)3498

と き 6月9日(日)午前10時～正午
ところ 市民情報センター1階
マルチメディアヘルスケアルーム

対 象 市内小学生とその保護者
定 員 10組(応募者多数の場合は抽選)
参加料 無料
持ち物 飲み物、フェイスタオル1人1枚
運動ができる服装

申 込 5月13日(月)～17日(金)
午前9時～午後5時の間に電話
または申込フォームで。



川上澄生美術館からのお知らせ
川上澄生美術館 ☎(62)8272

○「雲?雲!?雲!!雲の百面相」展
木版画による雲の描き方をテーマにした展覧会。
川上澄生のほか、棟方志功や斎藤清なども紹介します。
と き 4月13日(土)～9月1日(日)
ところ 川上澄生美術館 2階展示室
入 場 料 大人300円、高校・大学生200円、小・中学生100円、友の会会員無料

○^{きくすいえん けいろうんきょう}掬翠園「慶雲郷」にまつわるエトセトラ
鹿沼三名園のひとつ掬翠園を舞台に、観光・文化財・美術の3方面から、その魅力について紹介します。
と き 5月25日(土)午前10時～午前11時30分
会 場 屋台のまち中央公園・掬翠園
講 師 文化課、市観光協会、美術館の各担当者
定 員 20人 参加費 無料
申 込 5月4日(土)午前9時より川上澄生美術館へ電話または直接。

○「棟方志功版画集『星座の花嫁』展」
川上澄生作品の影響を色濃く感じさせる棟方志功の初期版画集『星座の花嫁』を一堂に展示します。
と き 4月13日(土)～6月23日(日)
ところ 川上澄生美術館 1階展示ホール
入 館 料 無料

子供の結婚について、こんな悩みを抱えていませんか？ 下野新聞社提供

もう自分じゃみつけられない
相談所もうまくいかなかった
家が絶える 喜守りえない
一人ぼっちになっちゃう
結婚の話しづらい
孫の顔見たい

まずは、ご相談ください
栃木県は、日本一独身男性が多い県なんです！ 成婚実績 県内 NO.1表彰された
フェアレン宇都宮 ☎028-612-8935
栃木県宇都宮市東宿郷2-3-3 宇都宮フロア3F 10:00～19:00 火曜定休



財源確保のために広告を掲載しています。



環境グリーンセンター ゴールデンウィークの業務案内

資源循環課資源循環推進係 ☎(64)3241

○家庭ごみの収集

ごみステーションの収集は表のとおりです。

5月3日(金・祝)憲法記念日、5月6日(月・振)は通常どおり収集します。

○センターへのごみの持ち込み、し尿収集は休みです

		5月3日(金・祝)	5月6日(月・振)
ごみステーション収集	黒川東側板荷地区	缶	燃やすごみ
	黒川西側	燃やすごみ	ペットボトル
持ち込み	黒川東側板荷地区	休み	
	黒川西側		
	事業ごみ		
し尿収集			



定額減税(個人住民税)実施

税務課市民税係 ☎(63)2112

デフレ脱却のための一時的措置として令和6年分所得税および令和6年度個人住民税(一部令和7年度)から一定額を特別控除する定額減税を実施します。
※所得税の定額減税については国税庁「定額減税特別サイト」をご覧ください。

対象者 令和5年分の合計所得金額が1,805万円以下である個人住民税所得割の納税義務者

定額減税の方法

- 納税義務者本人…1万円
- 控除対象配偶者または扶養親族(国外居住者を除く)…1人につき1万円

上記の額を個人住民税所得割の額から控除します。控除は住民税の各徴収方法(給与特別徴収・年金特別徴収・普通徴収)において実施します。

定額減税の確認方法

令和6年度税額決定通知書でご確認ください。

- 給与特別徴収の人…5月中旬送付予定
- 普通徴収・年金特別徴収の人…6月中旬送付予定



6月の市民課休日窓口の開設

市民課市民サービス係 ☎(63)2121

6月は市長選のため休日窓口を変更して開設します。

窓口開設日	開設時間
6月2日(日)、6月16日(日)	午前8時30分～正午

※6月16日は、マイナンバー関係の手続きはできません。

※戸籍の広域交付は、後日のお渡しになります。

※パスポートは受け取りのみです。

※内容によって、取り扱いできないものもあります。

市ホームページを確認し、詳しくは
ご来庁ください。 [こちら▶](#)



窓口でのキャッシュレス決済導入

行政経営課行政経営係 ☎(63)2211

4月8日(月)から一部の窓口で諸証明書の発行手数料、入館料の支払いでキャッシュレス決済を導入しています。皆さん、ぜひご利用ください。

導入窓口	対象手続き
納税課(行政棟2階②番窓口)	納税証明書等
税務課(行政棟2階③番窓口)	課税証明書や評価証明書等
川上澄生美術館	入館料のみ



軽自動車税(種別割)の障がい者等への減免制度

税務課税制係 ☎(63)2117

対象 次の①②のいずれかに該当する軽自動車等

- 身体障がい者等が所有する軽自動車等
 - 身体障がい者等と生計を一にする人や常時介護する人が所有し、当該所有者が運転する軽自動車等
- ※減免は1人の身体障がい者等について1台のみ。
(普通車で既に減免を受けている場合は対象外)

申請 5月31日(金)までに、身体障害者手帳等・運転免許証・納税通知書を持参の上、税制係へ。

※郵送での申請も受け付けています。希望する人はお手元に身体障害者手帳等と納税通知書をご準備のうえ税務課税制係までお問合せください。

※軽自動車税(種別割)の納付前に申請してください。

※減免を受けると福祉タクシー券は交付されません。

奨学金(看護師)

看護学校進学予定者並びに看護学校学生を対象に、奨学生を募集します。(返還免除制度あり)

募集期間 随時
貸与内容 月額6万円・一時金は要相談
貸与条件 卒業と同時に上都賀総合病院に就職
問合せ先 上都賀総合病院 総務課
☎(64)2161

財源確保のために広告を掲載しています。

JA直売所割引とガソリン割引で、さらにお得で便利のJAカード!

★JA直売所の
お買い物が **5%割引!!**

管内の対象店舗 奈佐原直売所・まちの駅新能沼宿物産館
森友直売所マイル館・落合直売所・小林直売所



JAカードはICキャッシュカードとクレジットカードが1枚になった「一体型カード」が便利です。

★JA-S Sじゃすぼーと店舗で
Jカードでガソリンを入れると
店頭価格から2円/ℓ割引+カード利用代金
口座引落時に2円/ℓ割引となります。

4円/ℓ割引!

お問い合わせ・お申し込み先は 最寄りのJA支店まで

障がい者(児)手当

障がい福祉課障がい医療係 ☎(63)2127

①特別児童扶養手当

対象 心身に中程度以上の障がい(視力、聴覚、肢体不自由、内部、精神、知的、重複)がある20歳未満の児童の監護者

手当額(月額) 55,350円、または36,860円

②障害児福祉手当

対象 心身の重度の障がい(身体障害1、2級(の一部)、最重度の知的障害、同程度の障がい疾病等)により、日常生活に常時介護が必要な20歳未満の児童

手当額(月額) 15,690円

③特別障害者手当

対象 心身に著しく重度の障がい(異なる部位の身体障害1、2級(の一部)の重複、最重度知的障害との重複、同程度の障がい疾病等)により、日常生活に常時特別な介護が必要な、20歳以上で在宅の人

手当額(月額) 28,840円

④重度心身障害者福祉手当

対象 心身に重度の障がいがあり、特別障害者手当、障害児福祉手当に該当しない人

手当額(月額) 3,000円

⑤特定疾患者福祉手当

対象 治療法が確立していない難病で、県が発行した特定医療費(指定難病)または小児慢性特定疾病等の医療費受給者証等を所持する人

手当額(月額) 4,000円

※①～④は、「障害者手帳」や「障害手当用診断書」による障がい状況の審査があります。

※①～③は、所得制限があります。

※施設等の入所者や、3カ月以上の入院者(③のみ)等は対象外です。

※手当額は変動する場合があります。

5月19日(日)は環境美化の日

環境課環境保全係 ☎(65)1064

毎年5月の第3日曜日は「環境美化の日」です。自治会や地域の皆さんと清掃活動などの環境美化活動を行いましょう。

原則、燃やすごみはボランティア袋(緑色)に入れ、団体名などを書いてごみステーションへ出してください。ごみステーションでは収集できない粗大ごみや多量の燃やすごみは、5月19日(日)の午前8時30分から午前11時の間に、環境クリーンセンターへお持ち込みください。

※ポイ捨てされたごみ等、ボランティア活動で集めたごみが対象となります。

子どものためのサポートボランティア養成講座

総合教育研究所 ☎(63)8330

子どもの発達の特性についての講座です。講座終了後、特別支援学級等で実際に活動できます。

とき 5月23日(木)、6月6日(木)、6月20日(木)、7月5日(金) 午前10時～正午(全4回)

ところ 市民情報センター

対象 市内在住または在勤者

持ち物 筆記用具 **定員** 15人

受講料 500円(名札代)

申込 5月15日(水)までの午前9時～午後5時までに電話で。

アメニティホームボランティア養成講座

総合教育研究所 ☎(63)8330

講座修了後にボランティア登録をして、不登校の子どもたちへの支援を行います。

とき 5月23日(木)・6月13日(木)・6月27日(木)・7月10日(水)午前10時～正午(全4回)

ところ 市民情報センター、アメニティホーム

対象 市内在住または在勤者

定員 20人 **受講料** 500円(資料代)

申込 5月15日(水)までの午前9時～午後5時までに電話で。

うちの子「結婚」しないのかしら?
独身のお子様の結婚相談承ります



お子様の結婚に関するお悩み、プロの仲人がお答えします。

まずはお気軽に仲人にご相談下さい

☎028-611-3545

結婚相談所 ムスベル

財源確保のために広告を掲載しています。



kanuma driving school
鹿沼市唯一の教習所

自宅からオンデマンドの学科教習!

身につけるなら、サーフティードライブ!

鹿沼自動車教習所
TEL 0289-62-8101



市営住宅の入居者募集

(株)公営住宅管理センター鹿沼 ☎(74)5700
〒322-0051 久保町1283-12

入居資格

- ①現に住宅に困っている人。
- ②市税に滞納がなく、**令和4年中の収入**が基準額以内の人。なお、義務教育終了前の子がいる世帯などは収入基準が緩和されます。

申込 5月1日(水)～10日(金)の期間に、申込書に必要な書類を添えて宇賀神内科・外科東側の**公営住宅管理センター鹿沼(〒322-0051久保町1283番地12)**へ郵送してください。

抽選会 **とき** 5月14日(火)午前10時～
ところ 市民情報センター1階 研修室
募集戸数 14戸(入居開始は6月1日の予定です)

住宅名	建設年度	部屋番号	募集階	間取り	家賃・住宅番号	最寄りのスーパーまでの時間(徒歩)
一般市営住宅						
睦町	昭和58年	2-4	1階	3DK	20,600～40,400円 NO.40204	5分
睦町	昭和60年	13-1	1階	3DK	21,200～41,600円 NO.41301	5分
日吉町南	平成6年	3-10	2階	3DK	22,900～45,000円 NO.180310	5分
緑町東	平成9年	1-15	4階	2DK	21,100～41,500円 NO.630115	10分
西茂呂	平成3年	12-2	1階	3DK	22,600～44,300円 NO.712122	10分
下町	昭和61年	2-5	1階	3DK	19,800～37,100円 NO.750205	25分
子育て世帯優先住宅						
東町	平成4年	1-11	2階	3DK	21,700～42,600円 NO.600111	5分
緑町西	平成9年	1-5	3階	3DK	24,300～47,700円 NO.640105	10分
西茂呂	平成3年	14-1	マンション	3DK	20,400～35,900円 NO.712141	10分
障害者優先住宅						
睦町	昭和60年	15-1	1階	3DK	22,300～43,800円 NO.41501	5分
高齢者専用住宅						
緑町西	平成9年	2-5	1階	2DK	16,900～33,300円 NO.640205	10分
緑町西	平成9年	2-20	3階	2DK	16,900～33,300円 NO.640220	10分
若年勤労者用住宅(※1)						
口栗野	平成22年	木造平屋 一戸建て		3LDK	39,000円	20分
従業員用住宅(※2)						
口栗野	平成14年	木造平屋 一戸建て		3LDK	39,000円	20分

- ・今回の募集から子育て世帯優先入居の枠を新設しました。
- ・单身の方は入居可能な住宅が限定されます。間取りが2DK以下もしくは今回の募集では睦町、緑町東、下町となります。
- ・(※1)の住宅は、申請者・配偶者いずれかが45歳以下であることが条件です。
- ・(※2)の住宅は、宇都宮西中核工業団地内または市内の企業の従業員であることが条件です。
- ・市外は受付不可(※1、※2を除く)
- ・詳細は市ホームページまたは公営住宅管理センター鹿沼にお問い合わせください。

次回の募集予定 広報掲載 7月号
受付期間 7月1日(月)～8日(月)



オーラルフレイル予防・改善 歯科健診のお知らせ

保険年金課保健事業係 ☎(63)2246

「オーラルフレイル」とは、口腔のさまざまな機能が衰えることで、全身機能の虚弱に影響すると言われています。健診費用は無料です。

○オーラルフレイル予防歯科健診(個別健診)

対象 鹿沼市国民健康保険の被保険者かつ今年度66、71歳の誕生日を迎える人

健診期間 5月1日(水)から2月28日(金)まで

健診機関 受診券に記載されている市内歯科医院

申込 直接、歯科医院へ

○後期高齢者医療(オーラルフレイル改善)歯科健診

個別健診と集団健診の2つの方法があります。

個別健診

対象 栃木県後期高齢者医療の被保険者かつ今年度81、86歳の誕生日を迎える人

健診期間 5月1日(水)から2月28日(金)まで

健診機関 受診券に記載されている市内歯科医院

申込 直接、歯科医院へ

集団健診

対象 栃木県後期高齢者医療の被保険者かつ今年度76歳の誕生日を迎える人、または前年度集団歯科健診受診者で今年度77歳の誕生日を迎える人

日程 5月30日(水)・6月26日(水)・10月3日(日)

会場 市民情報センター

定員 各回30人(先着順)

申込 各回10日前までに保険年金課へ

※対象者には4月下旬に受診券を送付します。詳細は受診券をご確認ください。



放課後子ども教室

生涯学習課生涯学習係 ☎(63)3498

放課後や週末等に子どもたちが安心して学び、体験する場として、子どもの健全育成を支援する「放課後子ども教室」を実施しています。

活動内容 文化活動、スポーツ、昔遊び 等

主な対象 小学生

参加料 保険料や材料費 等

※詳しくは、事前にお問い合わせください。

教室名	場所
学びステーション鹿沼	千渡自治会館
スマイル・ルーム	北犬飼中学校
ワクワクおもしろ教室	文化活動交流館
北光コムスク・ねっと放課後こども教室	北小学校
池ノ森小放課後スクール	池ノ森小学校
hohoemiクラブ	菊沢東小学校

その他のお知らせ

新緑ウォーク

西大芦地区活性化事業推進委員会
(西大芦コミュニティセンター内) ☎(63)8316

- とき 5月26日(日)午前8時45分出発
旧西大芦小学校 午前8時15分受付開始
- ところ 井戸湿原周廻
- 対象 小学生以上(市内在住者に限る)
- 定員 20人(定員になり次第締め切り)
- 参加料 一人 1,000円(保険代含む・当日徴収)
中学生以下 一人500円
- 持ち物 昼食、飲物、雨具、ハイキングに適した服装
- 申込 5月8日(水)～15日(水)までに西大芦コミセンへ電話で。

※当日の実施確認は、午前7時～8時までに西大芦コミセンへ。
※希望する人には、お弁当(550円)の注文を受けます。

子育ての先輩があなたの育児をお手伝い

鹿沼ファミリー・サポート・センター ☎(63)1768

- 開所時間
月～金曜日 午前9時～午後5時30分
土曜日 午前9時～午後0時30分
- 手助けができる内容
・保育施設等への送迎、その前後の預かり、冠婚葬祭や買い物等、外出時の預かりなど
※宿泊を伴う活動は行いません。

- 会員の種類
・依頼会員(手助けをしてほしい人)
市内在住で、小学生までの子どもを持つ人
・協力会員(手助けができる人)
市内在住、20歳以上で、心身ともに健康な人
センターで主催する講習会を受講した人
・両方会員(上記両者に該当する人)

- 活動費
- | | |
|--------------------|----------|
| 月～金曜日 午前7時～午後7時 | 300円/30分 |
| 上記以外の時間、土・日・祝・年末年始 | 350円/30分 |
- ※登録料、年会費は無料。登録は随時受け付けます。
※詳しくは、お問い合わせください。

鹿沼市仲人会主催 「ミニ婚活」参加者募集

子育て支援課子ども支援係 ☎(63)2160

- とき 6月23日(日)午後2時30分～
- ところ 市民情報センター2階 子育て情報室
- 対象 結婚を希望する概ね40～50歳の独身男女
- 定員 男女各10人程度(申し込み多数の場合は選考)
- 参加費 1,000円
- 申込 6月5日(水)までに子育て支援課へ電話で



「赤ちゃんの駅」に登録しませんか

子育て支援課子ども支援係 ☎(63)2160
乳幼児連れの親子が安心して外出できる環境づくりのため、おむつ替えや授乳などで立ち寄ることのできる施設を募集しています。

- 登録要件 おむつ替え、授乳ができる場所の両方またはどちらかを提供いただける施設・店舗
- 申込 子育て支援課までお問い合わせください。



令和6年度合同企業説明会 in かぬま ～求職者募集～

産業振興課産業振興係 ☎(63)2196

- とき 6月19日(水)午後1時～3時30分
- 対象 ・令和6年度高校・大学等卒業予定者
・概ね35歳までの人

- 募集予定数 制限なし 参加料 無料
- 会場 鹿沼商工会議所 アザレアホール
- 申込 株式会社ワークエントリー栃木事業部
☎028(612)8643

※詳しくは、市ホームページをご覧ください。

【主催】

鹿沼市雇用・移住・定住促進協議会、鹿沼公共職業安定所、鹿沼商工会議所、栗野商工会、鹿沼地区雇用協会、鹿沼市



～消費生活センター通信～

気を付けて! あなたの身近に落とし穴!

消費生活センター ☎(63)3313

その警告画面は偽物! サポート詐欺に注意

パソコン使用中に「ウイルスに侵された」と警告画面が出て動かなくなり大手ソフトウェア会社のマーク等とともに電話番号が表示された。信用して電話をすると「遠隔操作で復旧させるのにサポート契約が必要」であり「契約のためにはコンビニで電子マネーを購入し番号の入力が必要」と言われ、5万円分購入し入力した。その後何度も購入と番号の入力をさせられ、結局約60万円も支払ってしまった。

アドバイス

- ・インターネット利用中に、突然警告画面や警告音が出たら、慌てず、まずは偽物ではないかと疑いましょう。表示された電話番号には絶対に連絡しないでください。自分で判断できない場合は、周りの人に相談しましょう。
- ・指示されるままに遠隔操作ソフトのインストールに同意したり、サポート契約等の支払いのためにと、プリペイド型電子マネー等の購入を求められても応じてはいけません。

マイナンバー税

大芦川

納税メモ
かえる組

長寿計画
介護保険料

特定健診
ヒトパピーマイルス

共済会
フラッシュ

市民のひろば

みんなの健康

お知らせ

クレーンヤカミキ

i 「第53回鹿沼市民美術展」作品募集

鹿沼市民美術展実行委員会
かぬまケーブルテレビホール(市民文化センター)内
☎(65)5581

- 出品資格** 市内在住・在学・在勤・市内在住の指導者より指導を受けている人。
- 出品規定** 平面作品(日本画・洋画・版画等)・立体作品。1人1点(審査を伴う展覧会等に未発表の作品)
日本画・洋画は10号~100号
版画は8号~100号
- 出品方法** 搬入日に作品、申込書、出品料、図録用写真1枚を会場へ持参。写真は搬入時に事務局で撮影も可。
- 出品料** 1,000円(高校生以下は無料)
- 搬入日時** 6月16日(日)午前9時30分~午後5時
6月17日(月)午前9時30分~正午
- 会場** かぬまケーブルテレビホール多目的ギャラリー
- 表彰** 入賞作品には賞状と副賞を贈呈します。
- 搬出日時** 7月28日(日)午後4時~5時

i 各種講座参加者募集!

市国際交流協会 ☎(60)5931

①フェルナンド先生の英会話【中学生】

とき 5月27日~6月24日 月曜日
午後6時30分~8時(全5回)

講師 フェルナンド バルガス先生

②フェルナンド先生の英会話

とき 5月28日~6月25日 火曜日
午後7時~8時30分(全5回)

講師 フェルナンド バルガス先生

③リジア先生のブラジル講座

ポルトガル語、料理、音楽など楽しみましょう!

とき 5月28日~6月25日 火曜日
午後7時~8時30分(全5回)

講師 行本 リジア先生

④ビビロ先生の英会話

とき 5月29日~7月31日 水曜日
午後7時~8時30分(全10回)

講師 ビビロ アシク チチラピリ 先生

⑤中国語教室

とき 5月31日~8月2日 金曜日
午後7時~8時30分(全10回)

講師 大塚 李賀先生

※共通事項

定員 各教室15人(先着順)

受講料 ①~③会員5,000円(別途年会費1,000円)、非会員6,000円(随時入会可)
④⑤会員10,000円(別途年会費1,000円)、非会員12,000円(随時入会可)

申込 国際交流協会へ電話で。

i 大人のための天文(ほしぞら)教室

かぬまケーブルテレビホール(市民文化センター)
☎(65)5581

入門編 全10回コース

とき

- ①5月15日(水)午前10時 ⑥10月9日(水)午前10時
②6月5日(水)午後6時30分 ⑦11月20日(水)午後6時
③7月10日(水)午後7時 ⑧12月11日(水)午前10時
④8月28日(水)午後6時 ⑨1月22日(水)午後6時
⑤9月11日(水)午後7時 ⑩2月5日(水)午後6時

ところ かぬまケーブルテレビホール中会議室ほか

対象 概ね60歳以上の天文初心者

定員 20人

参加料 無料

持ち物 筆記用具

講師 科学館事業推進委員 渡邊克明氏

申込 5月2日(休)~12日(日)までに電話で申し込み。
※先着順

i 「オカリナ教室」申し込み受付中!

かぬまケーブルテレビホール(鹿沼市民文化センター)
☎(65)5581

初級コース(月曜日・全8回)

とき 5月13日(月)~7月8日(月)
午後2時~3時30分

ところ かぬまケーブルテレビホール多目的ギャラリー

対象 18歳以上

定員 15人

参加料 3,000円(別途教材費550円)

持ち物 オカリナ

講師 大嶋芳美氏

i 日本語ボランティア養成講座 参加者募集!

市国際交流協会 ☎(60)5931

とき 7月3日~9月11日、水曜日
午前10時~11時30分(全10回)

ところ 市民情報センター

定員 15人(先着順)

対象 外国人との交流、日本語で日本語を教えることに興味のある人
協会会員(随時入会可)

受講料 5,000円
(テキスト代込、別途年会費1,000円)

申込 国際交流協会へ電話で。

❶ 栃木ゴールデンブレーブス 公式戦開催

TKCいちごアリーナ(鹿沼総合体育館) ☎(72)1300
ヤオハンいちごパーク(鹿沼運動公園) ☎(77)2898

とき 5月3日(金)・祝午後1時開始

ところ ヤオハンいちごパーク
(鹿沼運動公園野球場)

内容 栃木ゴールデンブレーブス対群馬ダイヤモンドペガサス戦

5月3日(金)・祝は、栃木ゴールデンブレーブス公式戦開催のため、温水プール、テニスコート、陸上競技場、トレーニング室を休場します。

※公式戦が雨天中止になった場合は、温水プールおよびトレーニング室を開場します。

❷ 温水プール休場のお知らせ

ヤオハンいちごパーク(鹿沼運動公園) ☎(77)2898

水入れ替えおよび機械点検のため、5月7日(火)から14日(火)までの期間は休場します。

❸ 「夏を満喫！地引網体験」参加者募集

とちぎ海浜自然の家 ☎0291(37)4004
メールkaihin-info@tmf.or.jp

とき 7月6日(土)～7月7日(日)

ところ とちぎ海浜自然の家

対象 栃木県民一般

定員 約160人(40組)

※申込み多数の場合は抽選

参加料 大人 7,800円、高校生 6,000円
中学生 5,100円、小学生 4,700円
3歳以上 4,000円、3歳未満 300円

持ち物 健康保険証、着替え、洗面用具、バスタオル、活動に必要なもの 等

申込 5月6日(月)～6月3日(月)までにとちぎ海浜自然の家ホームページ内の応募フォームで。

❹ 認知症サポーター養成講座開催!

鹿沼西地域包括支援センター ☎(85)1061

とき 5月15日(水)午前10時～正午

ところ 清洲コミュニティセンター 大会議室

内容 認知症の正しい知識や接し方、認知症予防等

参加料 無料

定員 30人

申込 5月10日(金)までに鹿沼西地域包括支援センターへ電話で。

※受付時間 月～金 午前8時30分～午後5時

❶ 4月からの後期高齢者医療制度の保険料率等について

県後期高齢者医療広域連合 ☎028(627)6805

保険料率は、被保険者数および医療費の増加等に対応するため、2年に一度見直しています。令和6・7年度の保険料率等は、次のとおりです。

	令和4・5年度	令和6・7年度
均等割額	43,200円 →	45,600円
所得割率	8.54% →	8.84%
賦課限度額	66万円 →	80万円

均等割額…被保険者全員に等しく負担していただくもの。

所得割率…被保険者の所得に応じて負担していただく所得割額を算出するために用いる割合。

賦課限度額…賦課される保険料(年額)の上限額。

令和6年度は、激変緩和措置が講じられます

・所得割率…基礎控除後の総所得金額等が58万円を超えない人は8.54%。

・賦課限度額…令和5年度末(令和6年3月31日)以前から後期高齢者医療制度の被保険者である人と障がい認定により後期高齢者医療制度の被保険者となる人は、73万円。

軽減措置について

均等割軽減の対象となる世帯の軽減判定所得基準が引上げられ、均等割額5割軽減については、被保険者数に乗ずる金額が29万円から29.5万円に、2割軽減については、被保険者数に乗ずる金額が53.5万円から54.5万円に変わります。

なお、後期高齢者医療被保険者の資格を取得する前日まで被用者保険の被扶養者であった人に対する保険料軽減措置は、令和6年度も継続されます。

❶ 高齢者向け「パドル体操教室」

高齢者・障害者トレーニングセンター ☎(62)1234

とき Aコース 7月3日、17日、31日、
8月21日、9月4日、18日
Bコース 7月10日、24日、8月7日
28日、9月11日、25日

各コースとも水曜日①午後1時30分と
②午後2時30分から45分間

ところ 高齢者・障害者トレーニングセンター

対象 60歳以上の市内在住者

定員 各教室15人
(新規の人優先、申込多数の場合抽選)

参加料 1回 100円

持ち物 屋内用運動靴、タオル、飲み物

申込 5月7日(火)～17日(金)までに電話(午後1時～5時)もしくは直接トレーニングセンターへ。

i こども食堂のお知らせ

こども・家庭サポートセンター こども・家庭相談係 ☎(63)2177
※ご利用の際は、各こども食堂に、事前に詳細をお
問い合わせください。

こども食堂名	住所・連絡先・開催日時
菊沢こども食堂 森のこびと	仁神堂町344-1 ☎080(5486)2726 第2・4月曜日午後4時～7時
より処 たけのこ	上殿町284 ☎090(3316)2534 第2・4金曜日午後4時～8時
こども食堂 ノエル	縦山町49-1 ☎090(2216)1220 第1・3木曜日午後5時～6時30分 第2・4月曜日午後6時～7時30分
晴れるや	緑町2丁目2-28 ☎(63)2767 第1・3木曜日午後3時～6時
こども食堂 ようき	万町912-7 ☎090(8923)2744 8、18、28日午後4時～6時
東部台 子ども食堂	緑町1丁目3-36(東部台コミセン内) ☎090(6112)2814 第2・4土曜日 午後4時30分～7時
南押原 ゆうゆう食堂	楡木町492-2(南押原友遊館内) ☎(75)2763 第3金曜日午後5時～7時
子ども食堂 にじのわ	御成橋町2丁目2197-1(菊沢コミセン内) ☎080(9881)9948 第3日曜日午後4時～6時
にじのもり食堂	引田1394 不定期開催 メール:rainbow.forest.natures.school@gmail.com

※市が把握しているこども食堂のうち、掲載を了承
いただけたこども食堂について掲載しています。

i 千葉県三記念館管理運営協議会 会員募集

運営協議会事務局(文化課文化振興係内) ☎(65)6741

年会費 ①個人会員 1□1,000円
②団体会員 1□5,000円

活動内容(希望者のみ)

- ①記念館の休日(土・日・祝日)管理当番業務
- ②千葉県三およびその作品の周知・啓発(ほか)

会員申込・会費納入先

- ・南押原コミュニティセンター
- ・文化課(かめまケーブルテレビホール[市民文化センター])

i 不正けし撲滅運動にご協力ください

栃木県県西健康福祉センター ☎(64)3029

けしの仲間には法律で栽培が禁止されているもの
があります。不正けし「ケシ(ソムニフェルム種)」
(写真)は繁殖力が強く、風に乗って種が拡散し、
市内でも庭、田畑の畦等に自生した事
例が沢山ありました。不正けしのご家
庭に自生した場合は、抜き処分をお
願います。また、外で不正けしを見
かけたり、鑑別に迷ったときは県西健
康福祉センターにご連絡ください。



i 学生納付特例制度をご利用ください

宇都宮西年金事務所 国民年金課
☎028(622)4281(音声案内②→②)

対象者 原則前年の所得が128万円以下の20歳以上
の学生

対象となる学校

大学(大学院)・短大・高等学校・高等専門学校・
専修学校およびその他の教育施設(夜間・定時制
課程・通信課程も含む)

※修業年限が1年以上の課程のある学校が対象です。

※国内にある外国大学等の日本校も一部対象です。

申請時期 毎年度申請が必要です。

※前年度の承認を受け、引き続き在学中の人には、
申請書(はがき)が送付されています(要返送)。

※病気や不慮の事故で障害者になった場合、承認さ
れた期間は、障害年金の受給資格期間となります。

※老齢基礎年金では、受給資格期間に含まれます
が、年金額には反映されません。ただし、10年以
内に保険料を追納すると反映されます。

申請に必要なもの

- ・学生証(両面コピー)または在学証明書(原本)
 - ・基礎年金番号が分かるもの、またはマイナンバー
カード、身元確認書類(運転免許証等)
- ※退職者は、雇用保険受給資格者証や離職票を持参
してください。

申請窓口 宇都宮西年金事務所、鹿沼市役所保険年金
係(市役所行政棟1階②番窓口)、各コミュ
ニティセンター

※マイナポータルから電子申請することもできます。

i 自動車税種別割は納期内に 納付しましょう

鹿沼県税事務所 ☎(62)6201

自動車税種別割の納期限は5月31日(金)です。納期
限までに必ず納めましょう。

納付方法は、金融機関・コンビニでの納付や口座
振替のほか、クレジットカードやスマートフォン決
済が利用可能です。※納付手続きは、専用WEBサイ
ト「地方税お支払いサイト」から行ってください。

心身に障がいのある方に対しては、一定の要件の
もと自動車税の減免制度があります。詳しくは、県
税事務所までお問い合わせください。

空き家バンク 今月のおススメ物件

建築課空き家対策係 ☎(63)2243

○空き家バンクNo.242

取引 売買
価格 950万円
所在地 旭が丘(南摩地区)
物件概要 リフォーム済みで即居住可能な物件です。



i **市民スポーツソフトテニス大会**
 市ソフトテニス協会事務局(阿部)
 ☎090(3405)2210・FAX(64)7757
 メールkanuma-soft.tennis@one.bc9.jp

とき 5月26日(日)午前9時～
 (予備日6月1日(土))
ところ ヤオハンいちごパーク(鹿沼運動公園)
対象 16歳以上
種目 男子ダブルス、女子ダブルス
参加料 1人1,000円(高校生500円)当日徴収
申込 5月12日(日)までに、住所・氏名・電話番号・年齢を明記の上、メールかFAXで。

i **鹿沼市長選挙公開討論会開催**
 (一社)鹿沼青年会議所 ☎080(1192)6157

とき 5月25日(土)
 午前10時～11時30分(9時30分受付)
ところ かぬまケーブルテレビホール小ホール
 (市民文化センター)
対象 どなたでも
定員 先着300人(申込不要)
 ※候補者が2人以上でない場合、公開討論会は実施しません。当日は注意事項を遵守していただきます。

i **2024年国民生活基礎調査実施**
 栃木県健康増進課 ☎028(623)3094

今年は、県内15地区を対象として6月と7月の2回に渡り実施されます。
 4月中旬以降、栃木県知事が発行する身分証を携帯した調査員が、対象地区のお宅に直接、調査のお願いに伺います。電話等で調査内容をお聞きすることはありません。なお、調査地区は、本市の一部を含みます。
 調査内容など詳しいことは、県ホームページまたは県健康増進課へお問い合わせください。

i **学校見学会および体験学習の案内**
 栃木県立栃木特別支援学校 ☎0282(24)7575

お子さんの就学・転学の参考にしていただくため、学校見学会および体験学習を実施しています。なお、本校への入学・転学を前提とするものではありませんのでお気軽に参加ください。詳しくは、4月中旬に本校ホームページに掲載します。
<http://www.tochigi-edu.ed.jp/tochigitoku/nc/>
ところ 栃木市皆川城内町1053番地
 栃木県立栃木特別支援学校

i **竜頭の滝から千手ヶ浜へ
 「高山」市民登山大会参加者募集**
 山岳連盟(大塚) ☎(62)0566
 (越路) ☎090(7188)6160

とき 5月19日(日) 日帰り 午前5時出発
ところ 高山(1,668m)日光市
定員 40人
参加費 5,000円(バス代、入浴料、保険料込み)
申込 4月13日(土)午前9時～10時に屋台のまち中央公園売店前へ参加費を添えて。
 (10時以降は電話で受け付け)

i **鹿沼東部台地の地形調査学習会**
 講演会実行委員会(楠) ☎090(2216)1220

東部台地の水の流れを知り、地域資源として活用を考えよう。
とき 5月14日(火)午後1時30分～3時
ところ 東部台コミュニティセンター 視聴覚室
講師 北原春義氏
定員 50人
参加費 無料
申込・問合せ 電話にて

i **鹿沼宿まちあるき案内**
 かぬま観光ボランティア「鹿の会」
 (関口) ☎090(5209)7902

とき 5月19日(日)午前9時～11時30分(小雨決行)
集合場所 まちの駅 新・鹿沼宿
対象 どなたでも(小学4年生以下は保護者同伴)
定員 30人(先着順)
参加費 無料
持ち物 飲み物、歩きやすい恰好
申込 5月14日(火)までに電話で。

5月の休日等の水道修理工事当番店

5月 3日(金)	(株) 川 田 組	☎(76)1310
4日(土)	(有) 吉 豊	☎(62)8987
5日(日)	(有) 長 谷 川 工 業	☎(62)9489
6日(月)	小 嶋 設 備 工 業	☎(75)1021
11日(土)	(株) 山 田 設 備 工 業	☎(62)2446
12日(日)	瀬 下 工 業	☎(64)5906
18日(土)	(株) 環 境 テ ッ ク	☎0120(63)3138
19日(日)	(有) ナ ラ ブ 電 気	☎(76)2668
25日(土)	(有) 誠 設 備 工 業	☎(64)6155
26日(日)	(株) ツ ク イ	☎(65)4311

5月の市民相談カレンダー

	と き	と ころ	問 い 合 わ せ	内 容
法律相談 (予約制)	6月7日(金)・14日(金) ・21日(金) 午後1時30分～4時30分			弁護士が専門相談に応じます。 ※予約は6月7日分は5月7日(火)、6月14日分は5月13日(月)、 6月21日分は5月20日(月)から受け付けます。
登記相談 (予約制)	6月18日(火) 土地家屋調査士 午前10時～正午 司法書士 午後1時30分～3時30分	市役所2階	生活課生活係 ☎(63)2122	司法書士・土地家屋調査士が、相続・登記の手続き、 境界測量、家屋の新築等に伴う登記等に関する相談 に応じます。※予約は5月7日(火)から受け付けます。
市民生活相談	月～金曜日 午前8時30分～午後5時	市役所2階		相談員が日常生活上の悩み等の相談に応じます。
行政相談	5月17日(金) 午後1時30分～3時30分	市民情報センター 1階		行政相談委員が国・県・市などの行政に関する相談 に応じます。 石川実 島田哲英 小森基伊 大塚久行
生計の悩み 相談	月～金曜日 午前8時30分～午後5時	市役所1階	生活相談・支援センター ☎(63)2167	生計や就労等の悩みを相談員が聞き、問題解決に向 けて支援します。
こころの健康 相談	月～金曜日 午前8時30分～午後5時	市役所2階	健康課市民健康係 ☎(63)8312	一人で解決しようと頑張りすぎていませんか？ 抱え込まず、ご相談ください。
人権なんでも 相談	5月9日(木) 午前10時～午後3時	市役所2階	人権・男女共同参画課 ☎(63)8351	日常生活の中で「これは人権問題では?」と思うことは ありませんか。人権擁護委員が相談に応じます。
消費生活相談	月～金曜日 午前9時～午後4時	市役所2階	消費生活センター ☎(63)3313	消費生活相談員が商品やサービスに関するトラブル など消費生活全般についての相談に応じます。
成年後見制度 相談(予約制)	5月16日(木) 午前10時～正午	市役所4階 会議室4-1	地域包括支援センター ☎(63)2175	司法書士が成年後見制度に関する相談に応じます。
教育相談	月～金曜日 午前9時～午後5時	総合教育研究所 教育相談室	教育相談室 ☎(63)0082	集団不適應、いじめ、不登校、発達の遅れ等の相談に 応じます。(電話による相談も予約制で受け付けます)
青少年相談	月～金曜日 午前8時30分～午後5時	市民情報センター 4階	青少年指導センター ☎(63)8324	子ども、若者の思春期における悩み、ひきこもり、ニート、 非行などの相談に応じます。
女性相談	月～金曜日 午前8時30分～午後4時	市民情報センター 4階	こども・家庭サポート センター ☎(63)2159	女性相談支援員が、離婚やDV被害等さまざまな悩み を抱えた女性の相談に応じます。
外国人相談	月～金曜日 午前9時～午後5時	コミニエテ (まちなか交流 プラザ内)	市国際交流協会 ☎(60)5931	日常生活の中で困っていること、聞きたいことなどの 相談を、スペイン語、ポルトガル語、英語、ベトナム語、 日本語で受けます。市役所窓口での通訳もします。
国籍・在留資格 相談	第3水曜日 午前10時～正午			行政書士が、在留資格やビザなどの相談に応じます。 (前々日までに予約)
不動産なんでも 相談	5月13日(月) 午後1時30分～3時30分	市役所4階 会議室4-1	(公社)県宅地建物取引業協会 ☎028(634)5788	毎月1回、宅地建物取引士が不動産に関わるさまざま な相談に応じます。(完全予約制)

第44回

信ちゃんの ひとこと



鹿沼市長
佐藤 信

昨年の桜の開花が非常に早かったこと
とで、各地域とも3月末に狙いを定めて
「桜まつり」が企画されていました。
ところが、今年の開花は平年並み…。
硬いつぼみの樹の下でのお花見となつて
しまったようです。

そんななか、「花より団子」とばかり会
場は大勢の参加者の笑顔であふれた交流
の輪が広がっていました。

ご近所さんやお隣さんとの「顔の見え
る関係」「人と人との繋がりが」無しには安
心して暮らしを営んでいくことが困難な
時代にあつて、こうしたふれあい交流の
場の開催に尽力された関係者の皆さんに
敬意を表したいと思います。

ところでこうして原稿を書くのもあと
2回か3回になつてしまいました。私は
昔から典型的な「テストは一夜漬け」タ
イプの人間でしたから毎回締め切りに追
われるバタバタの繰り返しで結構苦痛で
もありましたが、こうして原稿を書くの
もあとわずかともなると結構寂しいも
んですね。もうちよつとのお付き合ひの程
よろしくお願ひいたします。

令和6年4月3日 記

特定外来生物

クビアカツヤカミキリの被害拡大防止にご協力ください

林政課森林保全係 ☎(63)2187

農政課農産振興係 ☎(63)2192

市では令和4年8月に粕尾地区・永野地区のウメ、スモモ、サクラの木十数本にクビアカツヤカミキリのフラスが見つかり、初めて被害が確認されました。昨年はフラスのほか、複数の場所で成虫の目撃情報があったことから、今後急速な被害拡大が懸念されています。

クビアカツヤカミキリの特徴

幼虫がサクラやウメ、モモなどバラ科の樹木に入り込み、1年～3年かけて樹木を食い荒してフラスを排出しながら成長を続け、6月～8月に成虫となって樹木の外に出ます。成虫は体長2.5～4cm程度、体全体はツヤのある黒い体で、そろばんの珠のような形をした赤い胸部（首）が特徴です。

※フラスとは幼虫が樹木の枝や幹から排出する木くずと糞の混じったもの（左下の写真参照）

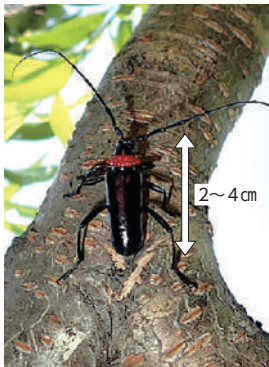

成虫を発見した場合のお願い

成虫を発見した場合は、踏みつけるなどして捕殺してください。捕殺後に可能であれば写真を撮り発見場所、発見日時等を林政課（農業被害は農政課）に連絡してください。特定外来生物に指定されていますので「生きたまま運ぶこと」「飼育すること」「他の場所に放すこと」等は禁止されています。

フラスを発見した場合のお願い

モモ（ハナモモを含む）、スモモ、ウメ、プルーン、アンズ、サクラ、サクラノボ、アーモンドの木からフラス排出を確認した場合は、樹木がクビアカツヤカミキリの被害を受けている可能性がありますので林政課（農業被害は農政課）に連絡してください。

防除対策等

- ・樹木（被害木）の所有者または管理者には被害木の伐採、薬剤処理、成虫の飛散防止用ネット巻き等の対応をお願いしています。
- ・補助制度については、農業被害は農政課、それ以外は林政課へお問合せください。

クビアカツヤカミキリ被害木伐採推進事業費補助金（農業関係被害以外）

補助対象木	フラスの形状等から市が被害木と判定した木で、伐採後にも適切な防除拡散対策がとられるもの
補助対象者	次のすべての要件を満たす人 <ul style="list-style-type: none"> ・市内に住所を有し市税に滞納のない人（営利法人は対象外） ・市内に存する被害木の所有者または管理者
補助対象経費	被害木の伐採費用 <ul style="list-style-type: none"> ・伐採後の被害木を焼却するために切断する費用 ・伐採後の被害木の運搬費用
補助金の額	補助対象経費の5/6（千円未満切捨て）、上限25万円

第53回 鹿沼さつき祭り



鹿沼さつき祭り
ウェブサイト

鹿沼さつき祭り実行委員会事務局 ☎(76)2310

開催期間

5月25日(土)～6月3日(月)

開催時間 午前9時～午後5時 会場 鹿沼市花木センター

- ①約300点の見事なさつき盆栽の大展示会
- ②世界に拓くSATSUKI展示
- ③さつき苗木無料配布 (荒天中止)
配布日時 5月25日(土)、6月1日(土)
各日午前10時～
(配布予定数に達し次第終了)
- ④さつき相談会
開催日時 5月25日(土)、5月26日(日)、
6月1日(土)、6月2日(日)
各日午前10時～正午、午後1時～3時
- ⑤きゃべつ村&じゅんちゃんのお楽しみ人形劇場
開催日時 5月25日(土)午後1時30分～
- ⑥鹿沼そば販売会
開催日時 5月25日(土)、5月26日(日)
各日午前10時～午後3時
(そばが無くなり次第終了)
- ⑦さつきワークショップ
・鹿革でさつきの花を作ってみよう
・さつきの花のように布を染めてみよう
・土から作った絵の具でさつきの絵を書いてみよう
開催日時 5月26日(日)
午前10時～正午、午後1時～3時
- ⑧さつきの里むかしがたり
開催日時 6月1日(土)午前11時～
- ⑨とちおとめコンサート
開催日時 6月1日(土)午後1時～
- ⑩奈佐原文楽公演
開催日時 6月2日(日)
午前11時～ 北押原中学校創作部
午後1時30分～ 奈佐原文楽座

5月25日開催

鹿沼さつき祭り協賛

さつきグルメフェア&花火

鹿沼さつき祭り協賛花火大会実行委員会事務局
観光交流課 ☎(63)2188
鹿沼商工会議所 ☎(65)1111
栗野商工会 ☎(85)2281

黒川河畔でグルメフェアを開催します。
午後7時ごろからは、短時間ながらも花火が夜空を彩ります。

とき 5月25日(土)午後3時～8時
ところ 黒川河畔
※花火打ち上げの前には、周辺道路の交通規制を予定しています。



6月1日開催

鹿沼72カントリークラブ

鹿沼を彩る尺玉!! 2024

鹿沼さつき祭り協賛 鹿沼72カントリークラブの花火

鹿沼72カントリークラブ ☎(75)2111

尺玉を含む花火が鹿沼の夜空を彩ります(観覧有料)。詳しくは、右下の二次元コードから。

とき 6月1日(土)午後6時開場
打ち上げ開始：午後7時30分
ところ 鹿沼72カントリークラブゴルフ場

