躍進栃沼市全景商工業案内繪圖

古峯ヶ原神社略図

栃沼市周台に跨て

栃沼市の周囲は四方に高い山々が連なり、その中央に栃沼市の市街があります。市の西方は一帯の平野で、その中央を流れる栃沼川の流域に沿って栃沼市の市街があります。栃沼市の人口は約三万人で、その内訳は男子約一万五千人、女子約一万五千人であります。栃沼市の産業は農業が主で、米・麦・大豆・甘藷・蔬菜・養蚕・畜産・林業・水産業等であります。栃沼市の工業は、繊維工業・食品工業・窯業・金属工業・機械工業・化学工業・印刷業・製材業・其の他であります。栃沼市の商業は、卸売業・小売業・飲食業・其の他であります。栃沼市の交通は、栃沼駅を中心として、東武鉄道・栃沼バス・栃沼市内バス・栃沼市内電車・栃沼市内自動車・栃沼市内人力車・栃沼市内馬車・栃沼市内牛車・栃沼市内徒歩・栃沼市内自転車・栃沼市内飛行機・栃沼市内ヘリコプター・栃沼市内ロケット・栃沼市内潜水艦・栃沼市内宇宙船・栃沼市内月世界旅行・栃沼市内火星旅行・栃沼市内金星旅行・栃沼市内木星旅行・栃沼市内土星旅行・栃沼市内天王星旅行・栃沼市内海王星旅行・栃沼市内冥王星旅行・栃沼市内太陽旅行・栃沼市内銀河旅行・栃沼市内宇宙旅行・栃沼市内無限旅行・栃沼市内永遠旅行・栃沼市内不滅旅行・栃沼市内不朽旅行・栃沼市内永劫旅行・栃沼市内無窮旅行・栃沼市内無尽旅行・栃沼市内無量旅行・栃沼市内無辺旅行・栃沼市内無限旅行・栃沼市内無限旅行・栃沼市内無限

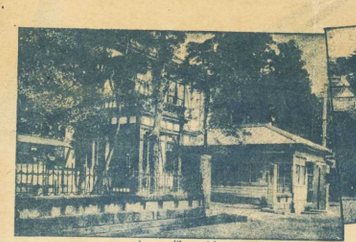

◉鹿沼市沿革概要

鹿沼市は上都賀郡の中央に位し、宇都宮の西方十二粁(三里)東京を距ること百十二粁(二十八里)の北に在る。東北新鹿沼村、西は東大芦村、南は北押原村に接し東西四、九粁(一里九町)南北三、八粁(三十五町)面積八、八平方粁(一、六平方里)にして地勢西北は一帯の山脈連峯と丘陵をなし南方は平野をなす黒川の清流市街の中央部を貫流して東部に三、六度西五北緯三六度三四分を以て鹿沼の中心とし市の中央部は往来繁く町数縁に三十八町に於ける中心街を成し、特に北東は日光、鬼怒川の名勝、西は古峯ヶ原の名勝に接しているので交通上に於ても重要なる地位を占め、日光省線、東武日光線の要駅に當つている。

○物産　當市の特産物たる木工製品は日本再建の重要な物資として全國販路を有し、製造品は日本一、尚西北に山をひかえて建築材の産出は多く、其の他大鋸及麻加工品、鍛工製品、線香、扇物、消防ポンプ等の木場として全國に有名なり。○電公舎及學校　學校―鹿沼中央小學校・鹿沼第小學校・鹿沼北小學校・鹿沼高等學校・鹿沼商業學校・鹿沼農業學校・鹿沼女子高等學校　郵便局―鹿沼郵便局

躍進鹿沼市商工業者加名案内覽

市制施行記念　昭和二三年十月十日

(イロハ順)

下府所町
伊藤製材所

上田町
日建木工有限會社
電話二四六番

寺町
株式會社
高橋木履工場

上村木町
荒木塗裝工場
塗木・良能
電話三三〇番

朝日町
一般電気メーター・電話
石島幸作衣料店
電話一八八番

伸町
服物
玩具
叶屋商店
電話八一七番

久保町
實用雑貨
叶屋本店
電話八一七番

伸町
佐野屋鐵工所

文化橋町
岩井工業株式會社
鹿沼工場
電話三〇七番

朝倉
大澤樓

仲町
御成橋町
渡金材木店
渡邊清一郎

下府所町一三二
江崎麻整理工場
及事務所

上野町
關東自動車鹿沼營業所
鳥居跡町
關東自動車新鹿沼出張所

株式會社
鈴木鐵工所
電話三七五番

下府所町中學校西北
江崎繊維精練所

新鹿沼驛前
鹿沼木材工業
株式會社
電話四二二番

朝日町
桑川工場

下村本町
喜樂

下府所町
上田鐵工場

中田町
高島屋工業株式會社
鹿沼工場
電話三九六番

麻亭町
岡本製網株式會社
電話二五七番

仲町
各種雑木下駄
秋山木型工場營業所
電話五一番

上村木町
荒木塗裝工場
荒木・良能
電話三三〇番

鳥居跡町
坂本奠治自轉車店

鳥居跡町
株式會社
佐野屋組本社
電話二二四六番

久保町
ダンス家具商
箱分本店

朝日町
江崎麻整理工場

石橋町
橋田旅館

天神町
平和喫茶

吾妻町
栃木製油株式會社
電話一〇七番

武内展物店

末廣町
高橋繊維株式會社
電話二六四番

文化橋町
太平繊維株式會社
電話二九一番

下府所町
横堀電氣株式會社
電話二七七番

久保町
金井ワイシャツ店

久保町
たのや履物店

上村木町
櫛田旅館

下府所町
白河屋青果店

蓬莱町
美壽志

下府所町
木村麻糸工場

下府所町
北村書店

吾妻町
佐野屋鐵工所

伸町
上田町
鹿沼工場

下府所町
伊藤製材所

文化橋町
青果店

下府所町
分支店

久保町
箱分本店

下府所町
麻糸商店

下府所町
桐材店

下府所町
織工所

下府所町
貝火商店

上田町
上田町

伸町
株式會社
鹿沼鐵工場
電話二七七番

文化橋町
豊田産業KK

朝日町
大山鉄服工業KK

寺町
須賀長兵エ藥局

上村木町
大山醫院

下府所町
木工工場

上田町
大山醫院

泉町
沼尾長兵エ藥局

文化橋町
角田機具製作所
電話一四二番

下府所町
室田新興工業
有限會社

上田町
魚三商店

上村木町
鮮魚仕出し魚光

泉町
渡邊木材有限會社

文化橋町
渡邊商材木店

下府所町
久喜工業KK
鹿沼工場

上田町
野澤屋

泉町
中田町
小屋ストアー

下府所町
金子化粧品店

中田町
吉村木店

下府所町
兄弟商會

下田町
材木店

下村本町
黒川藥局

文化橋町
山木建具店

寺
安田清一自轉車店

下横町通り
山野井靴カバン店
電話四四四番

上田町
倉野鐵工所

下村本町
永井靴店

上村木町
野中洋品店

上田町
熊倉自轉車店

安野町
兵衛

下田町
紅葉
電話四四番

朝日町
ファイバー工場

下府所町
ファイバー藥局

藤田町
足利銀行鹿沼支店

下府所町
難田商店

下府所町
難田木工所

下府所町
衣料品店

下府所町
難田メリヤス店

上村木町
石橋旅館

下府所町
難田木工所
田中吉

御成橋町
村木商店

寺
安田清一自轉車店

電話四四番

文化橋町
ボンスホール

上村木町
船木象一郎

下府所町
難田苗店
電話四八七番

寺
伏木町
經木店

文化橋町
文藝化粧堂書店

上田町
石橋旅館

上田町
難田商店

寺
和
水工所
電話四四七番

下府所町
難田敬藏

文化橋町
ボンスホール

上村木町
小林伯林堂

下府所町
建具卸
小島木工所

天神町
太田工業所
電話四三六番

中田町
太田工業所
電話四三六番

下府所町
大貫鐵工所
電話二五八番

久保町
大谷醫院

産婦人科
乾物果實
小杉商店

下府所町
荒川自轉車工場

天神町
東武自動車株式會社
新鹿沼支店
電話一二三番

中田町
鹿沼東宝映画劇場
電話三九七番

廊亭町
釜徳商店
電話三三九番

西鹿沼東町一三八
栃木縣中央貨物
鹿沼營業所
電話二五〇番

西鹿沼東町一三八
若木屋靴カバン店
電話二七五番

石橋町

仲町
川田農機具本店
電話四二四番

上村木町
日本造機株式會社
鹿沼工場
電話二七八番

中田町
株式會社
鹿沼食品市場
電話三四九番

東末廣町
中野屋本店
電話六七番

天神町
日光線運輸株式會社
電話二二〇一番

新鹿沼驛前
東武運輸株式會社
新鹿沼支店
電話一二二番

省線驛前
有限會社
佐渡屋商店
鹿沼大麻工業有限會社

天神町
内科
小児科
山崎醫院
電話一六二番

下村本町
精肉問屋
山野井本店
電話三一〇番

天神町
藤田印判
印章・ゴム印
印判用品

天神町
天真肖像画院
圖案・版業百般

天神町
山本建具卸店
電話四四八番

天神町
古澤建設

東末廣町
末廣館

久保町
各種時計販賣
並修理
柴田時計店

上田町
鳥居武夫藥局
電話一四六番

下府所町
武友新聞社
鹿沼市上一二

上府町
株式會社
佐野屋木工所

下府所町
若松製茶工場
電話一九七番

蓬莱町
櫻井鐵工所

末廣町
天神町
善

仲町
事

下府所町
渡邊製粉所
渡邊正松

天神町
石川寫眞館

下府所町
落合鐵工所

東末廣町
小野口木工所
電話三八五番

文化橋町
ボンスホール

上村木町
船木象一郎

下府所町
難田苗店

上村木町
石橋旅館

下府所町
難田メリヤス店

下府所町
難田木工所
田中吉

藤田町
難田商店

下府所町
難田敬藏

文化橋町
ボンスホール

上村木町
小林伯林堂

下府所町
建具卸
小島木工所

天神町
太田工業所
電話四三六番

中田町
太田工業所
電話四三六番

下府所町
大貫鐵工所
電話二五八番

久保町
大谷醫院

産婦人科
乾物果實
小杉商店

下府所町
荒川自轉車工場

天神町
東武自動車株式會社
新鹿沼支店
電話一二三番

中田町
鹿沼東宝映画劇場
電話三九七番

廊亭町
釜徳商店
電話三三九番

西鹿沼東町一三八
栃木縣中央貨物
鹿沼營業所
電話二五〇番

西鹿沼東町一三八
若木屋靴カバン店
電話二七五番

石橋町

仲町
川田農機具本店
電話四二四番

上村木町
日本造機株式會社
鹿沼工場
電話二七八番

中田町
株式會社
鹿沼食品市場
電話三四九番

東末廣町
中野屋本店
電話六七番

天神町
日光線運輸株式會社
電話二二〇一番

新鹿沼驛前
東武運輸株式會社
新鹿沼支店
電話一二三