

令和5年3月31日

鹿沼市議会議長 大島 久幸 様

会 派 名 自民党きぼう  
経 理 責 任 者 名 佐藤 誠



令和4年度政務活動費収支報告について

鹿沼市議会政務活動費の交付に関する条例第7条第1項の規定に基づき、別紙のとおり令和4年度政務活動費収支報告書を提出します。



(別紙)

令和4年度政務活動費収支報告書

会派名 自民党きぼう

1 収 入  
政務活動費 1,200,000 円  
2 支 出

科 目	金 額	備 考
研究研修費	0 円	
調査旅費	485,756 円	視察旅費、視察先土産代等
資料作成費	6,470 円	コピー代
資料購入費	262,076 円	書籍代、新聞代
広報広聴費	0 円	
人件費	0 円	
事務費	31,309 円	事務用品、インターネット使用料
その他の経費	0 円	
合 計	785,611 円	

3 残 額 414,389 円

(注) 備考欄には、主たる支出の内訳を記載する。

(単位：円)

科 目	金 額	備 考
調査旅費(1)		視察旅費 【宮城県仙台市】2022年5月18～19日 仙台市スケボーパーク視察 宇都宮～仙台間往復レンタカー代 21,080円① 乗車券（鹿沼駅～宇都宮駅） 240円② レンタカー燃料代 1,608円③ 宿泊代 10,400円④ 高速代 （宮城川崎～仙台宮城） 930円⑤ パーキング代 300円⑥-1, 2 レンタカー補償料金 1,100円⑦ 小計 35,658円
	122,768円	【三重県松阪市】2022年6月2日～3日 松阪市スケボーパーク視察 高速代（都賀～鈴鹿） 12,170円⑧ （鈴鹿～松阪） 1,410円⑨ 宿泊代 33,800円⑩ 高速代（津～伊勢本線） 1,580円⑪ （豊川～都賀） 9,580円⑫ フェリー乗車券 （鳥羽～伊良湖） 11,700円⑬ レンタカー燃料代 13,220円⑭ 視察先土産 2,900円⑮ 送料 750円⑯ 小計 87,110円
小 計	122,768円	

科 目	金 額	備 考
調査旅費(2)	362,988 円	<p>【島根県出雲市】</p> <p>東武トップツアーへの支払済み額 204,820 円<sup>⑰</sup></p> <p>※復路悪天候のため欠航による航空券の払い戻し代 △82,280 円<sup>⑱</sup></p> <p>(出雲→羽田)</p> <p>振替輸送航空券(米子→東京) 133,880 円<sup>⑲</sup></p> <p>乗車券(新鹿沼～新宿) 10,860 円<sup>⑳</sup></p> <p>宿泊代ほか 56,700 円<sup>㉑</sup></p> <p>レンタカー・スタッドレス代・保険料 2,200 円<sup>㉒</sup></p> <p>足立美術館入館料 9,200 円<sup>㉓</sup></p> <p>和鋼博物館入館料 1,240 円<sup>㉔</sup></p> <p>高速代 (斐川本線～松江玉造本線) 1,080 円<sup>㉕-1</sup></p> <p>安来 470 円<sup>㉕-2</sup></p> <p>(松江玉造本線～斐川本線) 710 円<sup>㉕-3</sup></p> <p>レンタカー乗り捨て代 7,700 円<sup>㉖</sup></p> <p>高速代 (宍道～松江玉造本線) 550 円<sup>㉗</sup></p> <p>レンタカー燃料代 3,698 円<sup>㉘</sup></p> <p>乗車券 2,280 円<sup>㉙</sup></p> <p>(京急羽田空港第一ターミナル～浅草)</p> <p>乗車券 9,880 円<sup>㉚</sup></p> <p>(浅草～新鹿沼)</p> <p style="text-align: right;">小計 362,988 円</p>
小 計	362,988 円	

(単位：円)

科 目	金 額	備 考
資料作成費	6,470 円	コピー代 ㊦・1~6
小 計	6,470 円	

(単位：円)

科 目	金 額	備 考
資料購入費	262,076 円	書籍 19 冊 44,876 円(内訳別紙のとおり)㉓-1~19 新聞代 217,200 円 ・佐藤誠 産経新聞 (R4.4 月~R5.3 月) 40,800 円 ㉓ 日経新聞 (R4.4 月~R5.3 月) 48,000 円 ㉔ ・橋本修 下野新聞 (R4.4 月~R5.3 月) 40,200 円 ㉕-1~4 ・鍛原一男 下野新聞 (R4.4 月~R5.3 月) 40,200 円 日経新聞 (R4.4 月~R5.3 月) 48,000 円 ㉖-1~4
小 計	262,076 円	

(単位：円)

科 目	金 額	備 考
事 務 費	31,309 円	事務用品（電池、ケーブル類、PD 充電器、バインダー、付箋、スケッチブック、ペン） 22,173 円 ㉞-1~13 インターネット利用料 9,136 円 ㉞
小 計	31,309 円	

# 領 収 証

2022年 5月18日

上 様

## 金21,080円

ただし、乗車券類代として、上記金額を受領しました。

本領収証は時間がたつと文字が薄くなる場合がありますので、長期間保存する場合はコピーをお取り下さい。

印紙税申告納  
付につき渋谷  
税務署承認済

東日本旅客鉄道株式会社  
宇都宮801 No.000018

新幹線、東部宮〜山崎間往復  
、レシート

## 領収証

様

ご利用日付 2022年05月18日  
時刻 13時34分

取引内容：乗車券類  
購入金額 金240円

お支払方法 内訳  
現金 金240円

印紙税申告納  
付につき渋谷  
税務署承認済

伝票番号 04275

※この領収証は大切に保存してください。  
※ご利用ありがとうございます。

JR東日本  
鷹沼駅 券102発行

③

## コスモ石油

納品書書 (領収書)

北日本石油(株) 仙台支店  
セルフ東八番丁  
TEL:022-291-1773 SS-013094

2022年05月19日 16:05 伝票No.4961  
通番2731

61-01309-000006-001  
売上 現金フリー

11200  
レギュラーガソリン P05 ¥1608  
数量 9.57(L)  
単価 @168

合計 ¥1,608  
(内消費税 @53.8 ¥515)  
(内消費税10%(対象 ¥1608) ¥146)  
お預り ¥3,000  
お釣り ¥1,392  
1854-1854 02 2022/05/19  
上記にて領収書に替えさせていただきます

◆◆◆ 釣 金 銭 ◆◆◆  
2022年05月19日 16:05  
1,392円



2054002027310

精算機に本レシートをかざして  
お釣をお受け取り下さい。

④

## 領 収 書

No.000225690 HOST 22/05/18 17:38  
[チェックイン]

### 部屋No.1212

ご利用期間 2022/05/18~2022/05/19  
ご利用日 2022/05/18

佐藤 誠 様

ご請求額 10,400円

上記金額を領収致しました

## ホテルルートイン仙台東

宮城県仙台市若林区六丁の目西町1-60  
TEL 050-5884-0380  
FAX 022-287-2756

印紙税申告納  
付につき品川  
税務署承認済

ルートインジャパン株式会社  
作成地：東京都品川区大井1-35-3

◆ご利用明細◆

ご請求額 10,400円

室料(1泊分) 10,400円  
(内消費税 945円)  
10%税込 対象合計 10,400円

ご入金額 10,400円(現金)

ご利用ありがとうございます。



料金所では一旦停車してください。

## 領 収 書

料金所 仙台宮城

NEXCO東日本お客さまセンター  
0570-024-024  
または  
03-5308-2424

22年 5月19日 14時51分

車種 普通

通行料金 ¥930-  
(現金)

一入口料金所一 宮城川崎  
ETCなら小銭不要。各種割引もあります。  
便利でお得なETCをぜひご利用下さい。  
東日本高速道路株式会社  
東京都千代田区霞が関3-3-2  
取扱番号215-00361434-00

領収書

車種 No.13

入庫時刻 05月19日 15時05分  
精算時刻 05月19日 15時48分  
受領金額 200円 発行  
2022年05月19日15時48分

東日本高速道路株式会社  
第一パーキング



# 新田東総合運動場

⑥-2

TEL 231-1221

## 領収証

精算機 #05	A 精算No.000009
発券機 #0:	発券No.077102
入庫時刻	2022年 5月19日(木) 09:45
出庫時刻	2022年 5月19日(木) 10:26
駐車時間	0:41
駐車料金	A料金 100円
=====	
合計	100円
お預り	100円
お釣り	0円

上記正に領収致しました。

貸渡計算書

契約日 2022年 5月 18日

借受人及び運転者	氏名	佐藤 誠 様		契約料金	7,540	精算料金			
	住所					基本料金			
						超過料金			
						割引(増)料金			
						乗捨料金			
免許証	公安委 号 有効期限				燃料代				
貸渡期間	5月 18日 15時 30分⇒ 5月 19日 15時 30分					バンク修理代他			
	帰着時間 月 日 時 分 (延 時間)					込 免責補償料金			
						手数料金			
利用区間	仙台 営業所⇒ 仙台 営業所				0	禁煙車	1		
貸渡車両	車種クラス	S	帰着メーター		550	Nホ(時)	1		
	車名	ヴェイツ	出発メーター	78,312	550	フルホ(時)	1		
	登録番号	仙台 501 わ 5261	実走行Km						
摘要	ご利用目的		ビジネス	ご利用人数		1 人	8,640	総利用料金	
	コメント		JAF会員証No.1873						
								8,640	合 計
	レール&レンタカー							7,540	お支払 後払い お支払 クーホン お支払 パウチャー
	クーポン/パウチャー		JR東日本	宇都宮駅	5022201	2022/05/18	1,100	お支払 現金 お支払 商品券 お支払 クレジット お支払 電子マネー	
出発クレジット									
発 仙台	取扱者	着 仙台	取扱者			8,640	精算金総額		
022-292-6501		022-292-6501							
7:30~21:00		7:30~21:00							

上記料金は消費税を含みます。

お客さま用

貸渡人	東京都千代田区神田練堀町85番地 JEBL秋葉原スクエア6階 JR東日本レンタリース株式会社
-----	------------------------------------------------------

契約書No:1-01-2104-562550

<b>領 収 証</b>		No. 0000906
佐藤 誠 様		2022年5月18日
<b>¥ 1 , 1 0 0</b>		
但し、レンタカー補償料金として上記金額を領収いたしました。		
上記正に領収いたしました。		
収入 印紙	JR東日本レンタリース株式会社 仙台営業所 宮城県仙台市青葉区中央1-1-1	取扱者 

内訳	

ご利用ありがとうございます。



料金所では一旦停車してください。

### 領 収 書

料金所 鈴鹿

お問い合わせは、中日本お客さまセンター  
フリーダイヤル 0120-922-229  
上記番号をご使用にならないお客さまは  
TEL 052-223-0333 (有料)

22年 6月 2日 9時49分

車種 普通

通行料金 ¥12,170-  
(現金)

—入口料金所— 都賀

NEXCO中日本は、首都圏の料金所で  
4月からETC専用運用を順次開始します  
中日本高速道路株式会社  
愛知県名古屋市中区錦2-18-19  
取扱番号212-01400410-00

ご利用ありがとうございます。



料金所では一旦停車してください。

### 領 収 書

料金所 松阪

お問い合わせは、中日本お客さまセンター  
フリーダイヤル 0120-922-229  
上記番号をご使用にならないお客さまは  
TEL 052-223-0333 (有料)

22年 6月 2日 10時56分

車種 普通

通行料金 ¥1,410-  
(現金)

—入口料金所— 鈴鹿

NEXCO中日本は、首都圏の料金所で  
4月からETC専用運用を順次開始します  
中日本高速道路株式会社  
愛知県名古屋市中区錦2-18-19  
取扱番号201-01101027-00

No. 132805

2022年06月04日

内 訳 現金

内消費税

税率 10%

税率 %

入場税 600円

発行者印

印 紙

様

鹿沼市議会新望

上記金額正に領収致しました。

但 領収代金

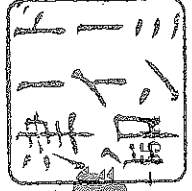

T514-0009 三重県津市羽所町374  
天然温泉  
けやきの湯  
ドリーミン津部  
TEL 059-213-5489 FAX 059-213-  
deramj.com

ご利用ありがとうございます。



料金所では一旦停車してください。

### 領 収 書

料金所 伊勢本線

問い合わせは、中日本お客さまセンター  
フリーダイヤル 0120-922-229  
上記番号をご使用にならないお客さまは  
TEL 052-223-0333 (有料)

22年 6月 3日 8時48分

車種 普通

通行料金 ¥1,580-  
(現金)

—入口料金所— 津

NEXCO中日本は、首都圏の料金所で  
月からETC専用運用を順次開始します  
日本高速道路株式会社  
知県名古屋市中区錦2-18-19  
取扱番号206-00250818-00

切り離し無効

伊勢湾フェリー 乗船券 お客様控え

乗券番号 01-01-345032

鳥羽 ⇄ 伊良湖 【乗用車】

1台 6,900円  
3人 4,800円

5m/1名含  
大人

金額調整額 0円  
運賃合計額 11,700円

標木 運賃支払区分 (現金)

ご利用ありがとうございます。



料金所では一旦停車してください。

### 領 収 書

料金所 都賀

NEXCO東日本お客さまセンター  
0570-024-024  
または  
03-5308-2424

22年 6月 3日 20時52分

車種 普通

通行料金 ¥9,580-  
(現金)

—入口料金所— 豊川

高速道路上で停止車両を見聞きした際は、  
停止車両や人に注意しながら安全走行を！  
東日本高速道路株式会社  
東京都千代田区霞が関3-3-2  
取扱番号201-01841614-00

14-1

# ENEOS

領収書 (領収書)

2022年06月02日 12:24

売上  
 丁カー 員 様  
 24043-1 10-159  
 現金会員  
 車両番号 車番  
 0026-00  
 ENEOSレジャー P-06  
 53.000 \*  
 P ￥9,540  
**合計 ￥9,540**  
 (消費税) ￥9,540  
 内消費税 ￥867  
 [REDACTED]  
 除税外 26P  
 0P  
 26P  
 0P  
 利用ポイント 925P  
 利用可能  
 本日付与ポイントは2~3日  
 目以降に発生します。有効期限切  
 等の理由でカードにポイントが  
 加算されることがあります。  
 詳細はwww.eneos.jpにてご確認下さ  
 い。  
 現金で支払った領収書はかき添えて頂きます。

小貞石油 株式会社  
 DD松阪鎌田SS  
 三重県 松阪市鎌田町247  
 TEL:0598-51-0038 SS:024043  
 サイトNo 0886-07 テレホンNo8020-8022  
 009 [REDACTED] 2022/06/02

14-2



(株) フジセキ  
 東名足柄サービスエリア  
 静岡県御殿場市  
 深沢前の原  
 TEL:0550-82-3464 SS:25161-73093

## 令頂又書

2022年06月03日 18:40 票No.0256  
 取引通番 8215

上 昇  
 530-73093-0000-0006 \* 25161  
 現金 車番00820

0120-00 8866  
 レギュラーガソリン 10L ￥3680  
 数量 20.00L  
 単価 184

**合計 ￥3,680**  
 (内税分消費税 ￥335)  
 釣銭 1万:6320 千:4千:320  
 0:000000  
 係員: [REDACTED] 03  
 処理日付: 2022/06/03 8866-8866  
 100取引  
 領収書にかえていただけます。

Amazonギフト券  
**500円分をプレゼント!**  
 毎月1,000名様に!  
 抽選はこちらから▶  
 当店ご利用後10日後まで

# 領 収 証 No. \_\_\_\_\_

〒322-0055 栃木県鹿沼市石橋町1602-22

鹿沼市議会(希望)様(有)松風堂

4年6月3日 TEL&FAX 0289-62-1975

下記正に領収いたしました 登録番号 \_\_\_\_\_

税込 合計金額	¥ 2900	消費税額等	
品名	数量	単価	金額(税抜・税込) 税率%
美々まるカスタラト	1	2900	2900
合計 (税抜・税込)			¥2900
税率	%	消費税額等	
税率	%	消費税額等	

コクヨ ウケ-39

## ◎ 大切なお荷物を、しっかりと丁寧にお届けします。 同一あて先割引用 お問い合わせ番号 \_\_\_\_\_

**ゆうパック**  
 (ゆうパック専用)  
 集荷お申込み先(携帯電話も可能)  
 0800-0800-111(無料)  
 郵便番号入力により業者郵便局におつなぎします。  
 お問い合わせ先  
 0120-23-28-86(無料)  
 (携帯電話ご利用のお客様)  
 0570-046-666  
 配達状況お問い合わせ  
 https://www.post.japanpost.jp/  
 ~同一あて先割引~  
 使用済 ※1回限り有効  
 受付日から1年以内に、この「ご依頼主控」を添えて同じお届け先にゆうパック(このご依頼主控が重箱ゆうパックのものであるときは「重箱ゆうパック」)を差し出されると、運賃を割引いたします(着払、複数口割引などを除きます)。  
 ・この「ご依頼主控」は、損害賠償請求等の際に必要ですので、大切に保管してください。  
 ・責任限度額は30万円です。内容品が所在指定の貴重品又は損害賠償額が50万円までの場合は、セキュリティサービスとしてください。  
 ・着金(無印)の添えが、送り状を除きます。  
 ・危険品・現金・複製の個人情報等は、お取扱いできません。  
 ・その他はゆうパック約款によります。

TO 郵便番号 **5158515**  
 おところ **三重県新松阪市殿町1340-1**

おなまえ **松阪市議会事務局 様**  
 〒 **0598(53)4434**

FROM 郵便番号 **3228601**  
 おところ **栃木県鹿沼市今宮町1688-1**

おなまえ **鹿沼市議会(希望) 様**  
 〒 **0289(63)2207**

お問い合わせ番号 **1016-9144-6603**

配達希望日 **6月6日** 受付日 **4年6月3日**  
 配達予定日 \_\_\_\_\_ 月 \_\_\_\_\_ 日

配達希望時間帯  
 午前中  12時~14時  14時~16時  16時~18時  18時~20時  19時~21時  20時~21時  希望(しない)

品名(内容品) **菓子折** 曜日 \_\_\_\_\_  
 裏面をご確認の上、品名は必ず詳しく正確に記載してください。  
 (「これれもの」) (「なまもの」) (「パチパチ」) (「逆さま破損」) (「下積み腐棄」)

受付店 **鹿沼郵便局**

持込(集荷)(荷二)

重量 **ゆうパック**

サイズ  (60)  (80)  (100)  (120)  (140)  (160)  (170)

運賃・料金 **750円** 補収金額 (お手形) **750円**

取扱所 \_\_\_\_\_  
 担当 \_\_\_\_\_

運送料1万円未満(印紙税は非課税)  
 記載された個人情報等は運送業務の遂行のために使用いたします。  
 日本郵便株式会社 〒100-8792 東京都千代田区大手町二丁目3番1号  
 太枠内を強くお書きください。電話番号・郵便番号をお忘れなく!





在記の金額を正に領収しました。本票をもって領収証に代えることができます。

JP 郵便局

# 視察報告書

所属	希望	氏名	佐藤誠
----	----	----	-----

日時	令和4年5月18日～令和4年5月19日まで
場所	宮城県（仙台市・七ヶ浜町・川崎町）
目的	宮城県内スケートボードパーク・アーバンスポーツパーク視察 宮城県内図書館視察
報告	<p>人口減少対策と移住獲得のためには現役世代や青少年に対してまちの魅力を高め訴求していくことが重要であると考え。その観点から宮城県内の各施設を視察したので以下施設毎に報告する。</p> <p>1. CDPskatepark&amp;playground （宮城県仙台市若林区荒浜西35） 東日本大震災の津波で被災した海岸沿いの地域の元宅地に個人が自費で設置したアーバンスポーツパーク。民間主導の意義は尊いものであるが、多くの人があつても気軽に利用できる施設という点では個人の小規模資本では限界があると考え。所有者の話では施設備品の盗難や破壊という被害に遭っているとのこと。</p>  <p>2. 榴岡公園 （宮城県仙台市宮城野区五輪1丁目3） 市営公園内自由広場の一角に設置されたスケボーパークとバスケットコート。簡素で費用を抑え必要最低限の活動が気軽に楽しめるという点では本市にも参考になり得る。</p> 

# 視察報告書

## 3.元気フィールド仙台スケートボードパーク

(宮城県仙台市宮城野区新田東4丁目1-1)

市営運動公園内で管理人の常駐する有料施設。習熟度別に対応した本格的なセクションを備えた上級者向けコースと初心者用の平面パークを敷地内の別の場所で管理運営している。



## 4.七ヶ浜町スケートパーク

(宮城県宮城郡七ヶ浜町吉田野山5-9七ヶ浜町中央公民館生涯学習センター敷地内)

管理人は常駐しないが利用には登録が必要。複雑なセクションを備えてはいないが、十分な広さを持ち、パーク周縁が傾斜になっているので初中級向けに楽しむには最適な好例である。



## 5.多賀城市立図書館

(宮城県多賀城市中央2丁目4-3 多賀城駅北ビル)

いわゆる「スタバ図書館」多賀城駅前に立地し、年中無休で夜の9時半まで営業しているので、本市が仙台市に対するベッドタウンとしての特性を考慮すると、通勤通学する市民にとっては暮らしやすいまちとしての魅力を高める素晴らしい施設であると考えられる。



## 6.KSP川崎スポーツパーク

宮城県柴田郡川崎町川内天神原山24-24 体育館 旧川内小学校

中山間地の廃校を利用した屋内型施設。屋外用コースも整備中。本市は今後公立学校、特に西北部の学校の統廃合が進み廃校舎の活用が課題となる状況

# 視察報告書

では参考とすべき利活用方式。



## 7. 仙台市民図書館

(宮城県仙台市青葉区春日町2-1 せんだいメディアテーク内)

カフェや売店、ギャラリーなどを備える複合施設内の図書館。館内写真撮影不可。平成13年(西暦2001年)に開業しており、複合施設市内中心部に位置し利用頻度では当市民にとっては高い利便性を提供している施設といえる。





令和4年6月6日

# 行政視察報告書

会派「希望」鹿沼市議会議員 鯨原一男

鈴木 毅

橋本 修

佐藤 誠

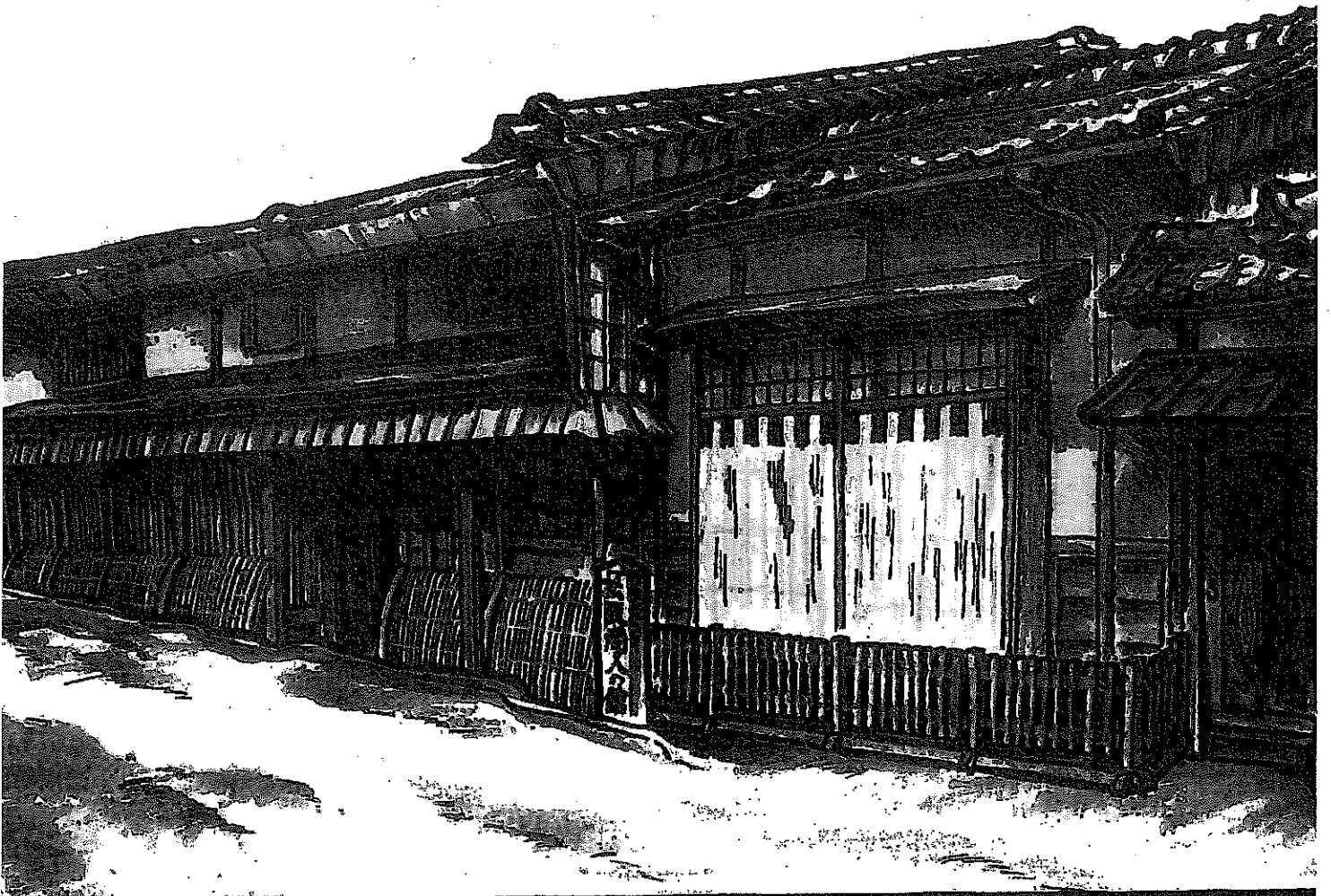

松 阪

Matsusaka City

ットキャラクター ちゃちゃも

# 栃木県 鹿沼市議会

## 会派「希望」 行政視察次第

日時：令和4年6月2日（木）

午後1時30分～

場所：議会棟第1・2委員会室

### 1 開 会

2 歓迎のあいさつ 松阪市議会 議長 堀端 おさむ 脩

3 ごあいさつ 鹿沼市議会 会派「希望」代表 えびはら 鰻原 かすお 一男 様

### 4 調査事項

松阪市総合運動公園スケートパークについて

- ・施設の概要について
- ・整備の経緯について
- ・建設費用（財源）と運営経費（決算ベース）について
- ・整備による効果について
- ・議会や市民からの意見について
- ・今後の展望について
- ・現状の課題について

質疑応答終了後、スケートパークへ移動

5 ごあいさつ 鹿沼市議会 会派「希望」代表 えびはら 鰻原 かすお 一男 様

### 6 閉 会

## 【行政視察 質問事項】

### 松阪市総合運動公園スケートパークについて

#### Q1. 施設の概要について

松阪市総合運動公園スケートパークは、パークの面積4,890m<sup>2</sup>で国内最大級となっております。初心者から上級者まで、子供から大人まで楽しめるパークで、大きく4つのエリアに分かれております。

『競技エリア』国際大会や各種大会が開催可能なエリア

『ローカルエリア』フラットスペースに、様々なセクションを設置したエリア

『プールエリア』深さ最大2.3mのプール

『初心者エリア』初心者の方が安心して練習出来るフラットなエリア

#### Q2. 整備の経緯について

スケートボード愛好者より市議会へ『スケートパークを建設してほしい』と請願書が提出される。それから、愛好者とレイアウトやルールについての協議を行う。平成28年にスケートボードが2020年東京五輪の正式種目に採用が決定したことにより、国際大会が開催可能なレイアウトに変更。平成30年度にスケートパークの建設を開始し、平成31年4月にオープンしました。

#### Q3. 建設費用（財源）と運営経費（決算ベース）について

##### 建設費用

総事業費 290,000,000円

社会資本整備総合交付金

##### 運営経費

スケートパークは、松阪市総合運動公園内にある施設の1つであり、『管理事務所』と『スケートパークの受付』の2箇所で、公園内にあるすべての施設維持管理・受付等を行っております。その中でスケートパークの受付や管理は、概ね1日3人で対応しておりますので、3人の年間の人件費として算出しました。

約8,300,000円/年間

パークの日常のメンテナンスは、職員が直営で行っております。

#### Q 4. 整備による効果について

スケートパークが完成したことにより、来園者が増えた。

市外・県外からの来園者が多く、松阪市総合運動公園スケートパーク及び松阪市の知名度があがった。

市内： 40%

県内(松阪市を除く)：40%

県外： 20%

#### Q 5. 議会や市民からの意見について

市民からの意見としては、新しいセクションをつくってほしい。

#### Q 6. 今後の展望について

全日本選手権や各種大会の開催

次回オリンピックの全日本チームの合宿地として誘致

イベントを多く開催して、スケートボードを盛り上げる。

#### Q 7. 現状の課題について

よく滑る箇所の滑走面が老朽化してきている。

オールコンクリートのパークであることから真夏の暑い時期に、滑走面がかなりの高温になる。

休憩施設が狭い。土・日・祝日は、休憩施設が密な状態となる。

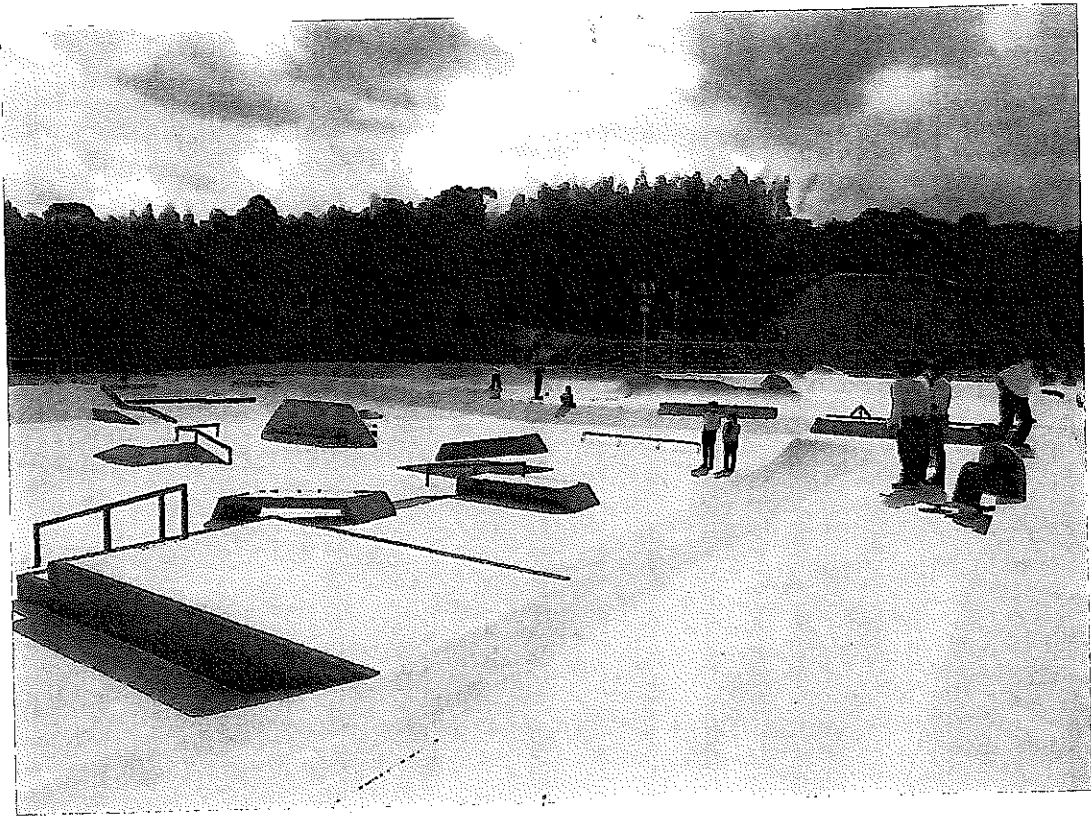

An aerial photograph of a park area. In the center, there is a large, rectangular building with a dark roof, possibly a sports facility. The surrounding area consists of various fields, some of which appear to be agricultural or sports fields. The background shows a hilly landscape with some buildings and trees. The overall scene is captured in a high-contrast, black and white style.

# 松阪市総合運動公園

## スケートパーク

松阪市



# 松阪市総合運動公園 施設概要

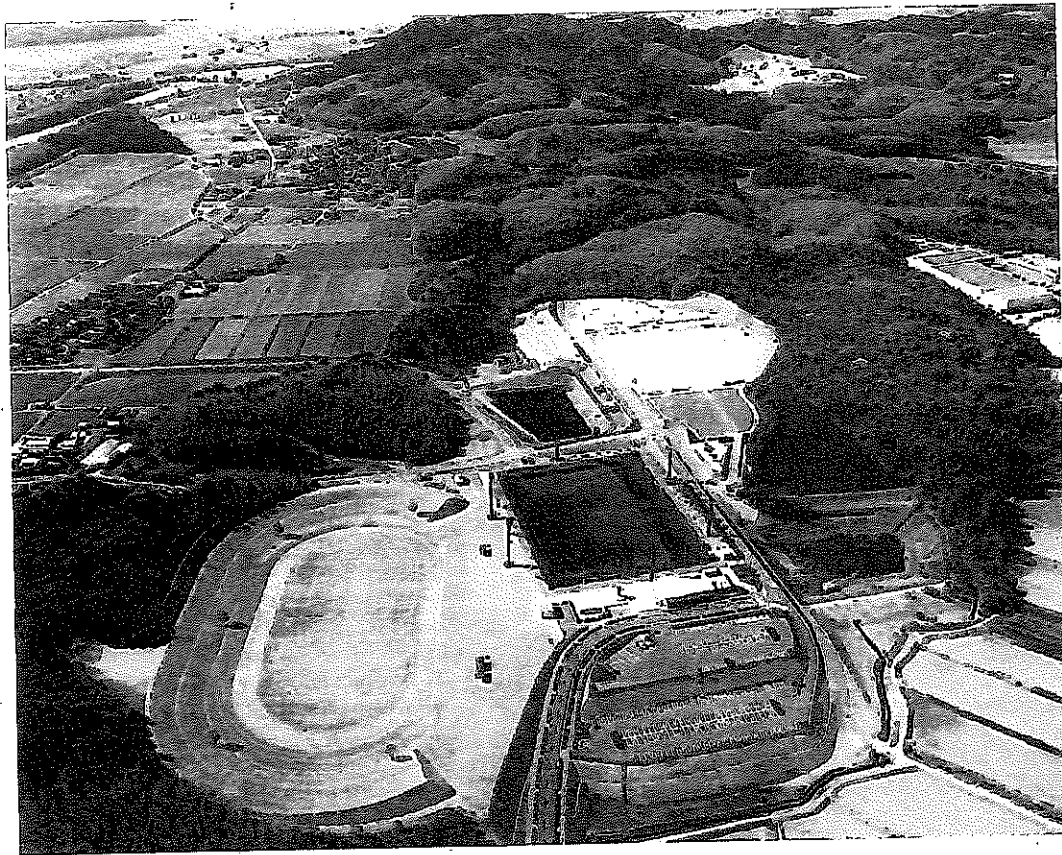

- ・子どもからお年寄りの方まで、手軽に利用できる場
- ・市民の運動・レクリエーションニーズへの対応
- ・自然環境の大切さを学ぶ場の創出
- ・本格的な高齢化社会の進展に備えた健康増進
- ・災害時等における避難所や救援拠点

施設一覧	面積(m <sup>2</sup> )	供用開始
芝生広場	46,000	平成24年10月
多目的グラウンド	20,000	平成26年4月
多目的広場第1	15,000	平成28年4月
多目的広場第2	4,000	〃
展望広場	32,000	平成30年4月
スケートパーク	4,890	平成31年4月

# 松阪市総合運動公園 施設概要

多目的広場(クレイ舗装)

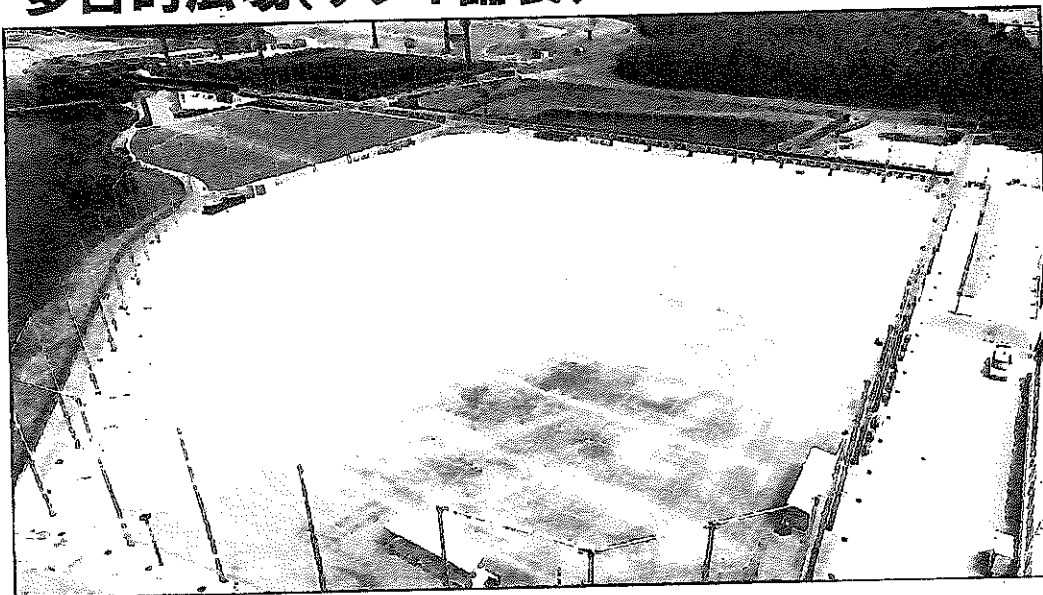

(主な競技)  
ソフトボール  
サッカー  
フットサル  
ゲートボール



スケートパーク(オールコンクリート)

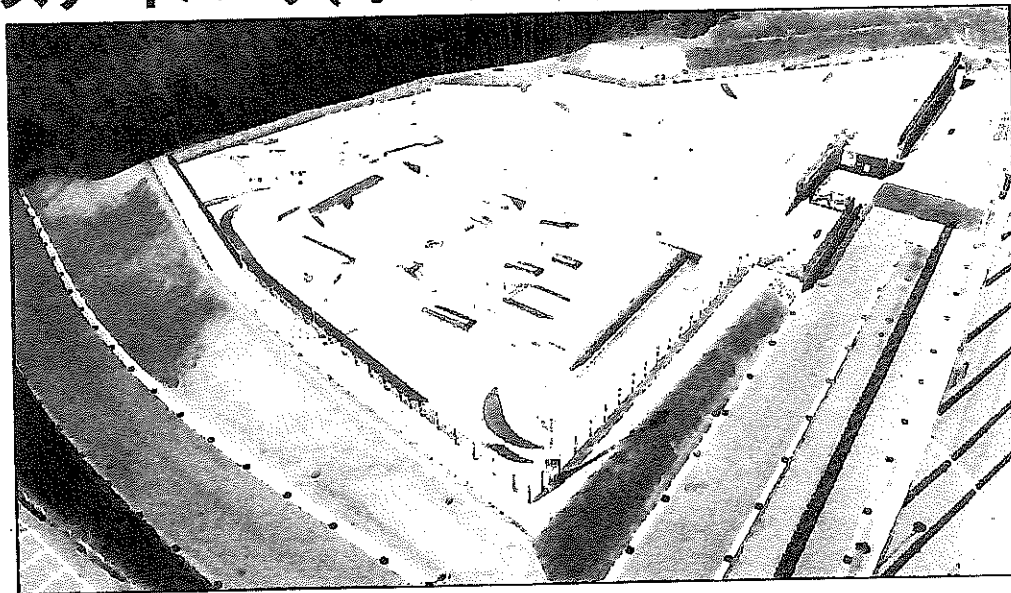

(主な競技)  
スケートボード  
インラインスケート

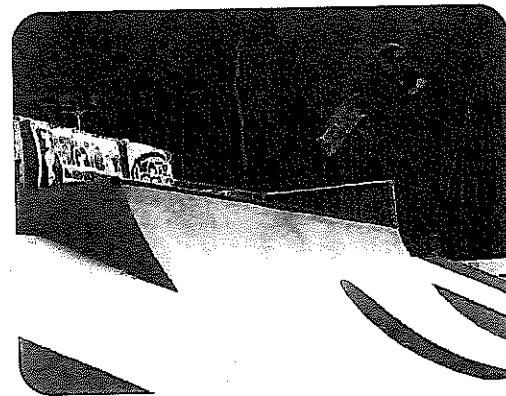



# スケートパークの経緯



平成5～15年度

団地内での公園で夜、スケートボードをしている人がいるため騒音等でとの苦情が多々発生。

平成16年度

スケートボード愛好家が「スケートパークを建設してほしい。」との請願書を松阪市議会へ提出。

平成17～29年度

愛好家とレイアウトやルールについての協議を行う。また、平成28年にスケートボードが2020年東京五輪の正式種目に採用が決定したことにより、国際大会の開催も可能なレイアウトに変更。

平成30年度

スケートパークの建設開始

平成31年度

スケートパークOPEN(平成31年4月2日)

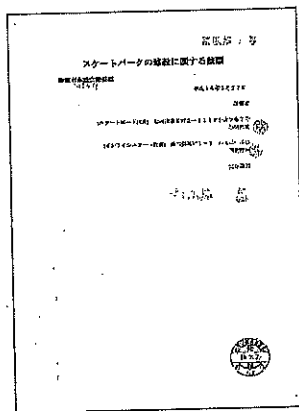

(請願書)

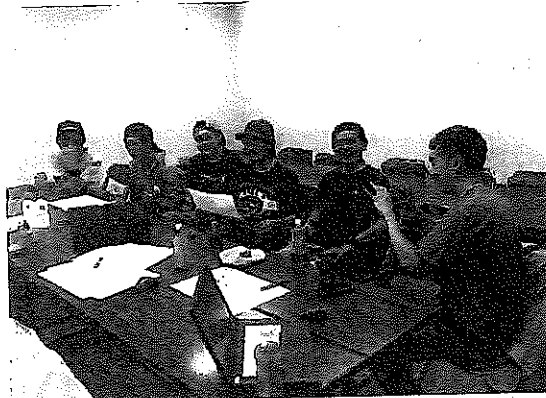

(愛好家との打合せの様子)

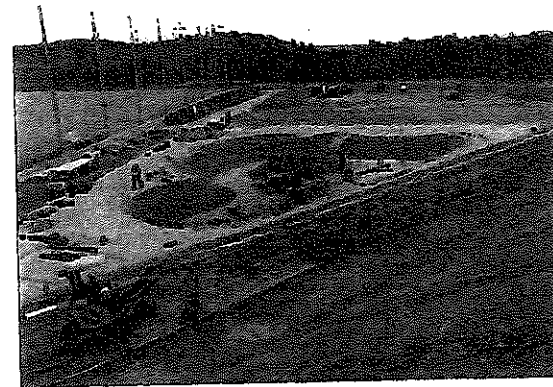

(スケートパーク建設の様子)

## 松阪市のスケートパークについて



- 三重県初となる公共スケートパークは、市内のみならず、全国各地からスケーターが集まる。
- 施設を安全、健全に利用できるようスケートボード専任の職員を採用。
- 松阪スケートボード協会(地元団体)と、スケートパークの建設にあたり、レイアウトやルール等を計画時から綿密に協議を行い、よりよいパークを作り上げた。
- 競技エリアは、日本スケートボード協会の監修を受け、国際大会の開催も可能。
- より多くの方にスケートボードを始めってもらうため、月1回程度のスクールを開催。
- ナイター照明を完備し、22:00までの営業時間とすることで、仕事終わりでも利用可能。

# スケートパーク

## 【営業時間】

8:30~22:00

## 【料金(1日)】

一般 300円  
中高生 100円  
小学生以下 無料

## 【レンタル用品】

スケートボード 300円  
ヘルメット 100円  
プロテクター 100円



国際大会も開催出来る構成の競技エリア  
深さ最大2.3mのフルエリア  
初心者でも楽しめるローカルエリア  
の3つのエリアで出来ています。

深さ最大2.3mのフルセクションがある  
ハークスタイルの練習に最適なエリア

国際大会も開催出来るセクション構成、  
サイズも設置もデザインしたエリア

競技エリア

ステーションスクエアロータリー

ピラミッド

ボルケーノスパイン

ロープ山

ロングレール

ローカルエリア

プールエリア

初心者エリア

受付

パーク面積4890㎡

# 視察報告書

所属	自民党希望	氏名	鰐原一男・佐藤誠・鈴木毅・橋本修
----	-------	----	------------------

日時	令和4年12月21日～令和4年12月23日まで
場所	島根県（出雲市・安来市）
目的	各種美術館博物館及び道の駅等視察

報告	<p>当会派は議会において市役所に喫煙所を設置することや、図書館の魅力向上、花木センター道の駅構想等について積極的に執行部に対して各種提言や対案を示してきた。今後もより提言を行うために更なる知見を得る観点から視察を行なった。</p> <p>以下施設毎に報告する。</p> <p>1 出雲市役所 （島根県出雲市今市町70）</p> <p>本市の新庁舎にも喫煙所を設置すべき観点から具体例として当市の喫煙所を視察。本庁舎から離れた場所にあり、非喫煙の方が煙や匂いに接することは少ないであろうが、喫煙される方にとっては暑さや寒さ、雨風などにされされることを考慮すると、換気機能を備えた冷暖房完備の喫煙所の設置が本市には望ましいと考える。</p>
----	-------------------------------------------------------------------------------------------------------------------------------------------------------------------------------------------------------------------------------------------------------------------------------------------------------------------------------------

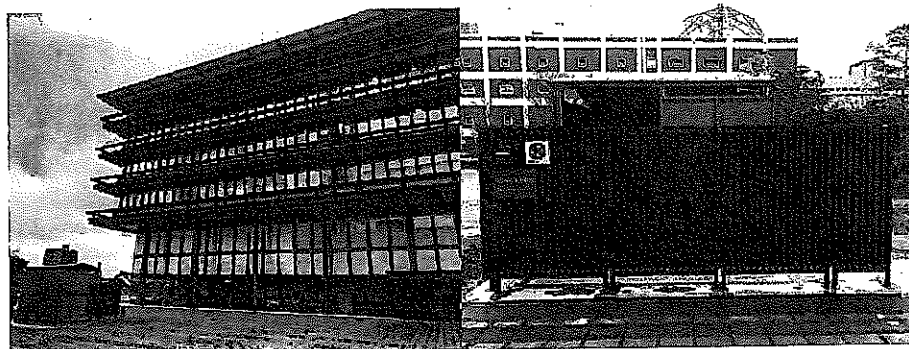

# 視察報告書



## 2 海辺の多伎図書館

(島根県出雲市多伎町小田73-1)

日本海に面した市営図書館。鹿沼市の中央図書館でも黒川沿いという水辺に面した立地を活かした施設改修が必要である。また出雲市内には7館の市営図書館があるが、休館日をずらすことで市民への利便性向上に努めている点を鹿沼市も参考にすべきである。

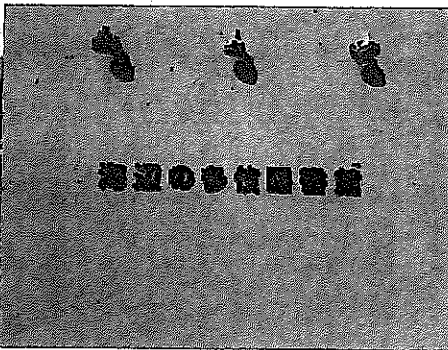
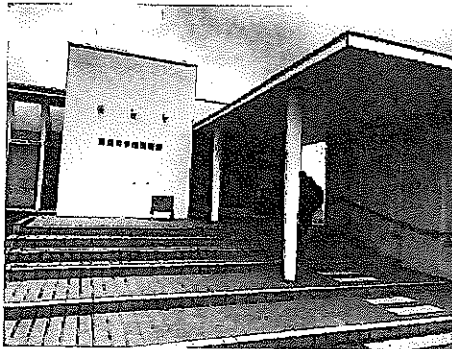

## 3 道の駅キララ多岐

(島根県出雲市多伎町多岐135-1)

海辺の多岐図書館に近い国道9号線に面した道の駅。約1kmの距離に山陰自動車道多岐・朝山道路に乗り入れる出雲多岐インターチェンジがあり、本市の花木センター道の駅化構想に対しての対案として、国道や高速道路に面

# 視察報告書

した上下線共用の道の駅を整備すべき構想の貴重な参考となった。

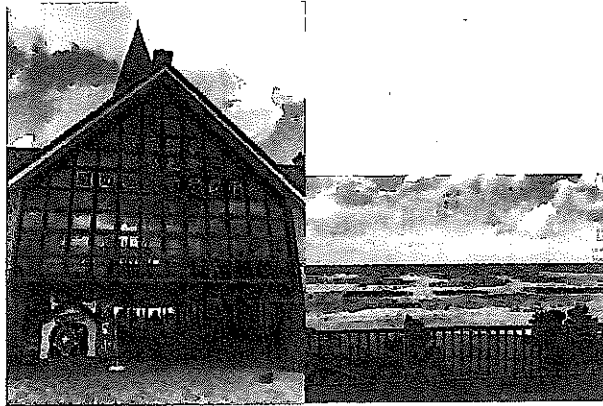

## 4 足立美術館

(島根県安来市古川町320)

米国の日本庭園専門誌専門誌「数寄屋リビングマガジン/ジャーナル・オブ・ジャパニーズ・ガーデニング」の日本庭園ランキングで19年連続1位に序された庭園を備えた私立美術館。鹿沼市の花木センター道の駅化構想に対して議会として様々な意見を述べる基となる知見を得るために視察。

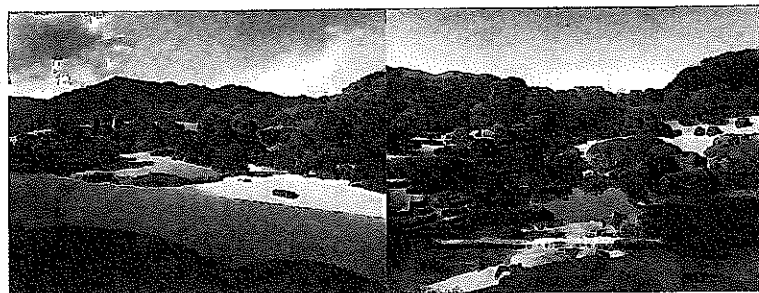

# 視察報告書



## 5 和鋼博物館

(島根県安来市安来町1058)

鹿沼市は木工のまちを唱うが長年培われてきた技術の伝承や啓蒙については改善の余地があると考えます。当博物館のような地元の産業技術を学べる施設の整備等は大いに参考とするべきである。

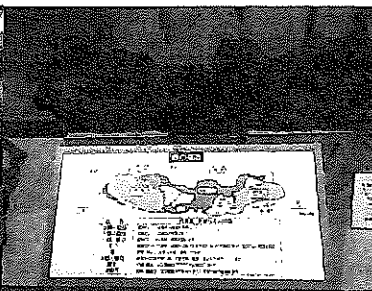
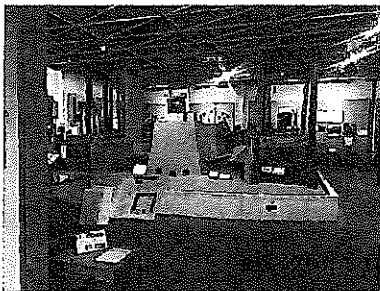
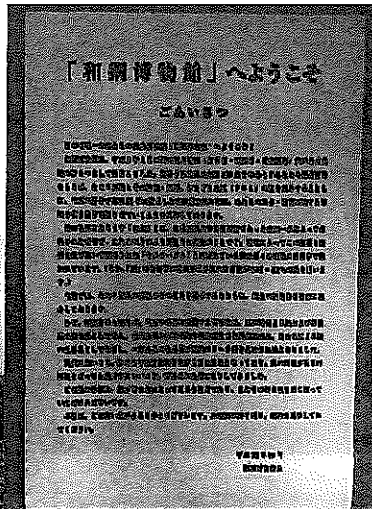





# TOBU TOP TOURS

AB No. 373765

お客様コード 128626  
545087

2022年12月16日

DATE

## 領 収 証 RECEIPT

RECEIVED FROM 鹿沼市議会 自民党希望 様

領 収 金 額 THE SUM OF ¥204,820-

但し FOR 視察代金として

上記金額正に領収致しました  
The above sum has been duly received.

発行者印

※クレジットカードによる領収(お支払い)の場合、印紙税法上の金銭又は有価証券の  
受取に該当しないため、収入印紙の貼付は不要となっています。

FORM OF PAYMENT	
現金 CASH	<input checked="" type="checkbox"/>
小切手 CHECK	<input type="checkbox"/>
銀行振込 BANK REMITTANCE	<input type="checkbox"/>
ギフト券 GIFT TICKET	<input type="checkbox"/>
クレジットカード CREDIT CARD	<input type="checkbox"/>

**東武トップツアーズ株式会社**  
**宇都宮支店**  
 宇都宮市馬場通り2-1-1  
 TEL 050-9001-8727



払戻明細書  
REFUND ACCOUNT NOTE

お客様  
I

サトウ マコト様

払戻額  
REFUND AMOUNT  
¥20,570-

払戻手段  
FORM OF PAYMENT

現金  
CASH  
¥20,570-

航空払戻金額 FARE PAID	¥20,570
ご搭乗額 FARE USED	¥0
取消/払戻手数料 CANCELLATION/REFUND CHARGE	¥0

払戻日  
REFUND DATE 2022年12月23日  
 払戻券番  
DOCUMENT NUMBER 1312441497697  
 払戻区間  
REFUND SEGMENT (1)  
 出発 - 東京

発行：日本航空 出雲空港 3028MA 2022年12月23日

払戻明細書  
REFUND ACCOUNT NOTE

お客様  
I

スズキ タケシ様

払戻額  
REFUND AMOUNT  
¥20,570-

払戻手段  
FORM OF PAYMENT

現金  
CASH  
¥20,570-

航空払戻金額 FARE PAID	¥20,570
ご搭乗額 FARE USED	¥0
取消/払戻手数料 CANCELLATION/REFUND CHARGE	¥0

払戻日  
REFUND DATE 2022年12月23日  
 払戻券番  
DOCUMENT NUMBER 1312441497695  
 払戻区間  
REFUND SEGMENT (1)  
 出発 - 東京

発行：日本航空 出雲空港 3028MA 2022年12月23日

払戻明細書  
REFUND ACCOUNT NOTE

お客様  
I

サトウ マコト様

払戻額  
REFUND AMOUNT  
¥20,570-

払戻手段  
FORM OF PAYMENT

現金  
CASH  
¥20,570-

航空払戻金額 FARE PAID	¥20,570
ご搭乗額 FARE USED	¥0
取消/払戻手数料 CANCELLATION/REFUND CHARGE	¥0

払戻日  
REFUND DATE 2022年12月23日  
 払戻券番  
DOCUMENT NUMBER 1312441497697  
 払戻区間  
REFUND SEGMENT (1)  
 出発 - 東京

発行：日本航空 出雲空港 3028MA 2022年12月23日

払戻明細書  
REFUND ACCOUNT NOTE

お客様  
I

エビハラ カズオ様

払戻額  
REFUND AMOUNT  
¥20,570-

払戻手段  
FORM OF PAYMENT

現金  
CASH  
¥20,570-

航空払戻金額 FARE PAID	¥20,570
ご搭乗額 FARE USED	¥0
取消/払戻手数料 CANCELLATION/REFUND CHARGE	¥0

払戻日  
REFUND DATE 2022年12月23日  
 払戻券番  
DOCUMENT NUMBER 1312441497694  
 払戻区間  
REFUND SEGMENT (1)  
 出発 - 東京

発行：日本航空 出雲空港 3028MA 2022年12月23日

払戻明細書  
REFUND ACCOUNT NOTE

お客様  
I

ハシモト オサム様

払戻額  
REFUND AMOUNT  
¥20,570-

払戻手段  
FORM OF PAYMENT

現金  
CASH  
¥20,570-

航空払戻金額 FARE PAID	¥20,570
ご搭乗額 FARE USED	¥0
取消/払戻手数料 CANCELLATION/REFUND CHARGE	¥0

払戻日  
REFUND DATE 2022年12月23日  
 払戻券番  
DOCUMENT NUMBER 1312441497696  
 払戻区間  
REFUND SEGMENT (1)  
 出発 - 東京

発行：日本航空 出雲空港 3028MA 2022年12月23日



2022年12月6日

ご旅行代金内訳書(手配旅行用)

鹿沼市議会 自民党希望 御中

観光庁長官登録旅行業第38号

TOBU TOP TOURS

東武トップツアーズ株式会社

宇都宮支店

栃木県宇都宮市馬場通り2-1-1

メットライフ宇都宮スクエア5F

代表電話 050-9001-8727

事業所長

総合旅行業務

取扱管理者

担当者

2022年12月5日 作成の別紙ご旅行内容説明書面における旅行代金の内訳については下記の通りです。

団体名	鹿沼市議会 自民党希望			
人員	4名	旅行先	鳥根	
旅行期間			発日 2022年12月21日 (水) 着日 2022年12月23日 (金)	
種別	数量	単価(円)	金額(円)	内容
交通費			200,420	
JR乗車券	東京→出雲市	4	12,210	48,840 4名
サンライズ出雲	東京→出雲市	4	11,000	44,000 4名
復路個別航空券	出雲→羽田	4	20,570	82,280 4名
レンタカー代	2日間	1	25,300	25,300 1台
				→ 電池
				+ 133880
				- 82280
宿泊費				+ 51600
食事代				
入場拝観料				
諸経費				
料金			4,400	
取扱旅金		4	1,100	4,400
その他費用				
(A)ご旅行代金合計			204,820	
お1人当りご旅行代金			51,205	
(B)加算費用(ご旅行代金に含まれません)				
ご旅行にかかる代金総計(A)+(B)			204,820	

上記旅行代金の内訳は企画旅行契約に基づく当社の販売価格、(B)は別途ご請求する費用です。  
上記企画料金は、旅行業法によりその収受が認められており、弊社の場合、旅行費用の20%以内となっております。  
上記代金には課税対象額に対する消費税相当額が含まれております。(※1印を除く)

領収書  
様

自民党希望

¥ 33,470 (税込)

(クレジット支払い ¥33,470含む:三井住友カード)

(消費税 10 %対象 ¥33,470 (税込))

印紙税申告納  
付につき芝  
税務署承認済

但し、旅客運賃料金として、  
上記の金額正に領収致しました。  
全日本空輸株式会社

1. 2022年12月23日 ANA 1088 便 米子⇒東京

購入日: 22-12-23 発行所: 3PJ79210  
発行日: 22-12-23 TKT: 5F0BCC本領収書は再発行不可となります。  
請求番号: 3917 \* 19785購入日: 22-12-23 発行所: 3PJ79210  
発行日: 22-12-23 TKT: 2EWE11本領収書は再発行不可となります。  
請求番号: 3917 \* 19785領収書  
様

自民党希望

¥ 33,470 (税込)

(クレジット支払い ¥33,470含む:三井住友カード)

(消費税 10 %対象 ¥33,470 (税込))

印紙税申告納  
付につき芝  
税務署承認済

但し、旅客運賃料金として、  
上記の金額正に領収致しました。  
全日本空輸株式会社

1. 2022年12月23日 ANA 1088 便 米子⇒東京

購入日: 22-12-23 発行所: 3PJ79210  
発行日: 22-12-23 TKT: TEVZCG本領収書は再発行不可となります。  
請求番号: 3917 \* 19785領収書  
様

自民党希望

¥ 33,470 (税込)

(クレジット支払い ¥33,470含む:三井住友カード)

(消費税 10 %対象 ¥33,470 (税込))

印紙税申告納  
付につき芝  
税務署承認済

但し、旅客運賃料金として、  
上記の金額正に領収致しました。  
全日本空輸株式会社

1. 2022年12月23日 ANA 1088 便 米子⇒東京

購入日: 22-12-23 発行所: 3PJ79210  
発行日: 22-12-23 TKT: 2EWE11本領収書は再発行不可となります。  
請求番号: 3917 \* 19785領収書  
様

自民党希望

¥ 33,470 (税込)

(クレジット支払い ¥33,470含む:三井住友カード)

(消費税 10 %対象 ¥33,470 (税込))

印紙税申告納  
付につき芝  
税務署承認済

但し、旅客運賃料金として、  
上記の金額正に領収致しました。  
全日本空輸株式会社

1. 2022年12月23日 ANA 1088 便 米子⇒東京

購入日: 22-12-23 発行所: 3PJ79210  
発行日: 22-12-23 TKT: 9EW971本領収書は再発行不可となります。  
請求番号: 3917 \* 19785

祝意 12/21

20

領収書

自民党希望 様

ご利用年月日 2022年12月21日

取扱内容 : 特急券

領収金額 10,860円

新鹿沼駅 — 新宿駅

3620円 x 3人

この領収証、時間がたつと文字が薄くなる場合があります。  
長期間保存する場合はコピーをお取り下さい。  
毎度ありがとうございます。



新鹿沼駅 マルチ  
1コーナ・21号機 担当者1  
No. 4858 東武鉄道株式会社

12/22

24

27497

# 領収書 RECEIPT

発行日  
ISSUED 2022/12/22 16:38:56

シ&オセ  
ツスン

出クテユ  
雲ヲルリ

お名前  
NAME 自民党 希望 様

領収金額  
RECEIVED THE SUM OF ¥56,700

(上記金額には消費税が含まれております。)

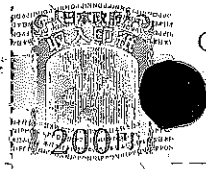

CENTURION HOTEL & SPA  
CLASSIC IZUMO

〒693-0001 島根県出雲市今市町2081

TEL : 0853-21-8050 FAX : 0853-21-8060

お名前  
NAME 自民党 希望 様

部屋番号 ROOM NO.	到着日 ARRIVAL	出発日 DEPARTURE	発行日 ISSUED	宿泊人数 PERSONS
9204	22/12/22	22/12/23	22/12/22	4



CENTURION HOTEL & SPA  
CLASSIC IZUMO

〒693-0001 島根県出雲市今市町2081

TEL : 0853-21-8050 FAX : 0853-21-8060

日付 DATE	摘要 DESCRIPTION	単価 PRICE	数量 Q'TY	金額 AMOUNT	お支払い PAID	消・率 TAX SV	備考 REMARKS
22/12/22	ご宿泊代	12,500	1	12,500		**	
	ご宿泊代	12,500	1	12,500		**	
	ご宿泊代	12,500	1	12,500		**	
	ご宿泊代	12,500	1	12,500		**	
	(洋) 朝食	0	4	0			
	朝食	1,500	4	6,000		*	
	駐車場代(宿泊)	700	1	700		*	
	現金	50,000	1	0	50,000		
	現金	700	1	0	700		
	現金	1,500	4	0	6,000		
				ご利用金額 AMOUNT TOTAL	ご入金額 PAID TOTAL	ご請求金額 BALANCE DUE	
				56,700	56,700		0

シ&オセ  
ツスン  
クパホチ  
出クテユ  
雲ヲルリ

宿泊証明書  
当ホテルに宿泊されたことを証明いたします。

12/22

22

# 領 収 証

№ 721152

R4年 12月 22日

エヒハラ カズオ 様

金額			¥	2	2	0	0
----	--	--	---	---	---	---	---

但 スタッフドレス付'と印IDW709=11'  
上記金額正に領収致しました。

内 訳	現金	¥
	予約金	¥
	小切手 (クーポン券)	¥
	手形	¥
	振込	¥
合 計	相殺	¥
	クレジット	¥
合計		¥2200
内消費税額		1096

社印及び取扱者印のないものは無効です。

株式会社 トヨタレジャーサービス島根

収入印紙

(5万円以上は貼付)

松江駅南店 〒690-0001 松江駅前朝日町1番3 TEL (0852) 25-0100  
 出雲市駅前店 〒693-0008 出雲市駅前町2番5-7 TEL (0853) 22-0100  
 出雲空港店 〒699-0502 出雲市出雲川町北野2432 TEL (0853) 72-8808  
 浜田駅北口店 〒697-0022 浜田北口北町2番2 TEL (0855) 22-5757  
 益田駅北店 〒698-0025 益田市あけぼの西町11-4 TEL (0856) 22-1000  
 石見空港店(カウンターのみ) 〒698-0051 益田市内田町イ597 TEL (0856) 22-2100

取扱印



領 収 証

足立美術館  
御来館、誠にありがとうございます。  
TEL. 0854-28-7111  
2022年12月22日(木) 13時14分

0001 個人 大人		
@2,300	4	¥9,200

---

合 計	¥9,200
-----	--------

お預り金額	¥10,000
お釣り	¥800

伝票No. 00036	02	担当 0001
-------------	----	---------

領 収 証 書									
領収番号 第 2 号	住所 鹿沼市 4渡町 氏名 佐藤 誠 様								
金					4	1	2	4	0 円
摘要	和鋼博物館入館料 : @310 x 4名様								
令和 4 年 12 月 22 日 上記、金額を領収いたしました。					安来市分任出納員				
取扱者：安来市分任出納員 									

◎この領収証は大切に保管して下さい。

(本人控)



25-1

ご利用ありがとうございます。



料金所では一旦停車してください。

### 領収書

料金所 松江玉造本線

お問い合わせは、西日本お客さまセンター  
フリーダイヤル 0120-924-863  
上記番号をご利用になれないお客さまは  
06-6876-9031 (通話料有料)

22年12月22日12時43分

車種 普通

通行料金 ¥ 1,080-

(現金)

-入口料金所- 斐川本線

通行料金は消費税率10%対象です。

道路の異状を発見したら【#9910】へ

西日本高速道路株式会社

大阪府大阪市北区堂島1-6-20

取扱番号 051-22124308-00



25-2

ご利用ありがとうございます。



料金所では一旦停車してください。

### 領 収 書

料金所 安来

お問い合わせは、西日本お客さまセンター  
フリーダイヤル 0120-924-863  
上記番号をご利用になれないお客さまは  
06-6876-9031 (通話料有料)

22年12月22日12時59分

車種 普通

通行料金 ¥470-

(現金)

通行料金は消費税率10%対象です。

道路の異状を発見したら【#9910】へ

西日本高速道路株式会社

大阪府大阪市北区堂島1-6-20

取扱番号 4906-06-00



25-3

ご利用ありがとうございます。



料金所では一旦停車してください。

### 領収書

料金所 斐川

お問い合わせは、西日本お客さまセンター  
フリーダイヤル 0120-924-863  
上記番号をご利用になれないお客さまは  
06-6876-9031 (通話料有料)

22年12月22日16時7分

車種 普通

通行料金 ¥ 710-

(現金)

-入口料金所- 松江玉造本線

通行料金は消費税率10%対象です。

道路の異状を発見したら【#9910】へ

西日本高速道路株式会社

大阪府大阪市北区堂島1-6-20

取扱番号 041-22160701-00



No 324566

# 領 収 証

エビハラ カズオ 殿

¥ 7700

内 訳	現 金					7700
	小 切 手					
	手 形					
	クレ ジット					

但し 乗捨て料代として

貸 渡 No. 0279263

上記の通り正に領収致しました。

令和 4 年 12 月 23 日

※金額を訂正したもの、社印、扱者印のないものは無効です。



株式会社トヨタレンタリース鳥取

- 本部 鳥取市浜山町東8丁目86 TEL (0857) 30-3631
- 鳥取駅前店 鳥取市鳥取町3丁目86 TEL (0857) 50-0152
- 鳥取駅前店 鳥取市安子町16 TEL (0857) 22-0102
- 倉吉店 倉吉市谷155 TEL (0858) 26-1552
- 米子店 米子市福原2丁目19-46 TEL (0859) 33-0100
- 米子駅前店 米子市木原町130-6 TEL (0859) 34-5553
- 米子鬼太郎空港店 境港市三津町21-41 TEL (0859) 45-0115

扱者印



27

ご利用ありがとうございます。



料金所では一旦停車してください。

## 領収書

料金所 松江玉造本線

お問い合わせは、西日本お客さまセンター  
フリーダイヤル 0120-924-863

上記番号をご利用にならないお客さまは  
06-6876-9031 (通話料有料)

22年12月23日11時 5分

車種 普通

通行料金 ￥ 550-  
(現金)

—入口料金所— 宍道

通行料金は消費税率10%対象です。

道路の異状を発見したら【#9910】へ

西日本高速道路株式会社

大阪府大阪市北区堂島1-6-20

取扱番号 051-23110547-00



25

# ENEOS

## 納品書(領収書)

2022年12月23日 12:47

売上  
上 様 M  
6-820050-00018-001  
現金フリー  
車両番号 実車番  
0026-00  
レギュラー P-03  
21.50L \*172円 ¥3,698  
**合計 ¥3,698**  
(消費税10%対象 ¥3,698  
内消費税等 ¥336)

現金でお買上げの場合は領収書にかえさせていただきます。

北陽石油店 彦名水鳥公園前SS  
鳥取県 米子市彦名町2068-1  
TEL:0859-29-0907 SS-820050  
レシートNo 2934-02 データNo0697-0699  
010- 2022/12/23

29-1

NO.43590

# 領 収 書

様

金額 ￥1,710-

2022年12月23日

上記金額正に領収いたしました。

但し、乗車券 代金として

羽田空港1・2駅発行 2104

京浜急行電鉄株式会社

29-2

NO.43591

# 領 収 書

様

金額 ￥570-

2022年12月23日

上記金額正に領収いたしました。

但し、乗車券 代金として

羽田空港1・2駅発行 2104

京浜急行電鉄株式会社

30

# 領収書

ご利用日付 2022年12月23日

時刻 17時33分

取引内容: 乗車券・特急券金 9880円

うち乗車券 4880円

うち特急券 5000円

伝票番号 61287

●この領収書は大切に保存してください。

●毎度ありがとうございます。

◎浅草駅、券62 発行  
東武鉄道

京急羽田空港第一ターミナル～浅草

4名分

↓  
浅草～新鹿沼

① 2,470円×4名

**セブン-イレブン**  
鹿沼晃望台店  
栃木県鹿沼市緑町1丁目1番22号

電話：0289-64-7333 北-#1

2022年04月06日(水) 16:30

領収書

¥200

(内消費税等 ¥18)

但し プリント代として  
上記正に領収いたしました

2022年04月06日

内訳  
現金支払額 ¥200

本票を保管頂く場合は、印刷面を  
内側に折り、保管をお願い致します

**セブン-イレブン**  
鹿沼晃望台店  
栃木県鹿沼市緑町1丁目1番22号

電話：0289-64-7333 北-#1

2022年04月06日(水) 16:32

領収書

¥160

(内消費税等 ¥14)

但し コピー代として  
上記正に領収いたしました

2022年04月06日

内訳  
現金支払額 ¥160

本票を保管頂く場合は、印刷面を  
内側に折り、保管をお願い致します

**セブン-イレブン**  
鹿沼仁神堂店  
栃木県鹿沼市仁神堂町53-1

電話：0289-64-6811 北-#1

2022年04月11日(月) 09:47

領収書

¥200

(内消費税等 ¥18)

但し プリント代として  
上記正に領収いたしました

2022年04月11日

内訳  
現金支払額 ¥200

本票を保管頂く場合は、印刷面を  
内側に折り、保管をお願い致します

**セブン-イレブン**  
鹿沼仁神堂店  
栃木県鹿沼市仁神堂町53-1

電話：0289-64-6811 北-#1

2022年04月11日(月) 09:49

領収書

¥160

(内消費税等 ¥14)

但し コピー代として  
上記正に領収いたしました

2022年04月11日

内訳  
現金支払額 ¥160

本票を保管頂く場合は、印刷面を  
内側に折り、保管をお願い致します

**セブン-イレブン**  
鹿沼晃望台店  
栃木県鹿沼市緑町1丁目1番22号

電話：0289-64-7333 北-#1

2022年04月12日(火) 12:26

領収書

¥200

(内消費税等 ¥18)

但し プリント代として  
上記正に領収いたしました

2022年04月12日

内訳  
現金支払額 ¥200

本票を保管頂く場合は、印刷面を  
内側に折り、保管をお願い致します

**セブン-イレブン**  
鹿沼晃望台店  
栃木県鹿沼市緑町1丁目1番22号

電話：0289-64-7333 北-#1

2022年04月12日(火) 12:30

領収書

¥640

(内消費税等 ¥58)

但し コピー代として  
上記正に領収いたしました

2022年04月12日

内訳  
現金支払額 ¥640

本票を保管頂く場合は、印刷面を  
内側に折り、保管をお願い致します

**セブン-イレブン**

鹿沼仁神堂店  
栃木県鹿沼市仁神堂町53-1

電話：0289-64-6811 北-#1

2022年04月13日(水) 20:05

領収書

¥300

(内消費税等 ¥27)

但し プリント代として

上記正に領収いたしました

2022年04月13日

内訳  
現金支払額 ¥300

本票を保管頂く場合は、印刷面を  
内側に折り、保管をお願い致します

**セブン-イレブン**

鹿沼仁神堂店  
栃木県鹿沼市仁神堂町53-1

電話：0289-64-6811 北-#1

2022年04月13日(水) 20:07

領収書

¥240

(内消費税等 ¥21)

但し コピー代として

上記正に領収いたしました

2022年04月13日

内訳  
現金支払額 ¥240

本票を保管頂く場合は、印刷面を  
内側に折り、保管をお願い致します

**セブン-イレブン**

鹿沼仁神堂店  
栃木県鹿沼市仁神堂町53-1

電話：0289-64-6811 北-#1

2022年04月14日(木) 09:25

領収書

¥200

(内消費税等 ¥18)

但し プリント代として

上記正に領収いたしました

2022年04月14日

内訳  
現金支払額 ¥200

本票を保管頂く場合は、印刷面を  
内側に折り、保管をお願い致します

**セブン-イレブン**

鹿沼晃望台店  
栃木県鹿沼市緑町1丁目1番22号

電話：0289-64-7333 北-#1

2022年04月16日(土) 17:47

領収書

¥60

(内消費税等 ¥5)

但し プリント代として

上記正に領収いたしました

2022年04月16日

内訳  
現金支払額 ¥60

本票を保管頂く場合は、印刷面を  
内側に折り、保管をお願い致します

**セブン-イレブン**

鹿沼晃望台店  
栃木県鹿沼市緑町1丁目1番22号

電話：0289-64-7333 北-#1

2022年04月16日(土) 17:47

領収書

¥100

(内消費税等 ¥9)

但し コピー代として

上記正に領収いたしました

2022年04月16日

内訳  
現金支払額 ¥100

本票を保管頂く場合は、印刷面を  
内側に折り、保管をお願い致します

**セブン-イレブン**

鹿沼緑町店  
栃木県鹿沼市緑町2丁目4-1

電話：0289-62-7737 北-#1

2022年04月20日(水) 16:19

領収書

¥20

(内消費税等 ¥1)

但し プリント代として

上記正に領収いたしました

2022年04月20日

内訳  
現金支払額 ¥20

本票を保管頂く場合は、印刷面を  
内側に折り、保管をお願い致します

430

# セブン-イレブン

鹿沼府中町店 有) なさはら  
栃木県鹿沼市府中町 65-1

電話 : 0289-62-7222 北#1

2022年04月25日(月) 11:11

## 領収書

¥150

(内消費税等 ¥13)

但し コピー代として

上記正に領収いたしました

2022年04月25日

内訳  
現金支払額 ¥150

本票を保管頂く場合は、印刷面を  
内側に折り、保管をお願い致します

# セブン-イレブン

鹿沼府中町店 有) なさはら  
栃木県鹿沼市府中町 65-1

電話 : 0289-62-7222 北#1

2022年04月25日(月) 11:11

## 領収書

¥60

(内消費税等 ¥5)

但し プリント代として

上記正に領収いたしました

2022年04月25日

内訳  
現金支払額 ¥60

本票を保管頂く場合は、印刷面を  
内側に折り、保管をお願い致します

# セブン-イレブン

鹿沼府中町店 有) なさはら  
栃木県鹿沼市府中町 65-1

電話 : 0289-62-7222 北#1

2022年04月28日(木) 14:20

## 領収書

¥80

(内消費税等 ¥7)

但し プリント代として

上記正に領収いたしました

2022年04月28日

内訳  
現金支払額 ¥80

本票を保管頂く場合は、印刷面を  
内側に折り、保管をお願い致します

# セブン-イレブン

鹿沼府中町店 有) なさはら  
栃木県鹿沼市府中町 65-1

電話 : 0289-62-7222 北#1

2022年04月29日(金) 15:23

## 領収書

¥40

(内消費税等 ¥3)

但し プリント代として

上記正に領収いたしました

2022年04月29日

内訳  
現金支払額 ¥40

本票を保管頂く場合は、印刷面を  
内側に折り、保管をお願い致します

# セブン-イレブン

鹿沼府中町店 有) なさはら  
栃木県鹿沼市府中町 65-1

電話 : 0289-62-7222 北#1

2022年04月29日(金) 15:24

## 領収書

¥20

(内消費税等 ¥1)

但し コピー代として

上記正に領収いたしました

2022年04月29日

内訳  
現金支払額 ¥20

本票を保管頂く場合は、印刷面を  
内側に折り、保管をお願い致します

# セブン-イレブン

鹿沼府中町店 有) なさはら  
栃木県鹿沼市府中町 65-1

電話 : 0289-62-7222 北#1

2022年04月29日(金) 15:28

## 領収書

¥80

(内消費税等 ¥7)

但し プリント代として

上記正に領収いたしました

2022年04月29日

内訳  
現金支払額 ¥80

本票を保管頂く場合は、印刷面を  
内側に折り、保管をお願い致します



1780

# セブン-イレブン

鹿沼府中町店 有) なさはら  
栃木県鹿沼市府中町65-1

電話: 0289-62-7222 北-#1

2022年04月29日(金) 15:30

## 領収書

¥160

(内消費税等 ¥14)

但し コピー代として

上記正に領収いたしました

2022年04月29日

内訳  
現金支払額 ¥160

本票を保管頂く場合は、印刷面を  
内側に折り、保管をお願い致します

# セブン-イレブン

鹿沼下田町店  
栃木県鹿沼市下田町1丁目5000-2

電話: 0289-64-9022 北-#1

2022年05月07日(土) 13:05

## 領収書

¥60

(内消費税等 ¥5)

但し コピー代として

上記正に領収いたしました

2022年05月07日

内訳  
現金支払額 ¥60

本票を保管頂く場合は、印刷面を  
内側に折り、保管をお願い致します

# セブン-イレブン

鹿沼府中町店 有) なさはら  
栃木県鹿沼市府中町65-1

電話: 0289-62-7222 北-#1

2022年06月14日(火) 17:21

## 領収書

¥840

(内消費税等 ¥76)

但し コピー代として

上記正に領収いたしました

2022年06月14日

内訳  
現金支払額 ¥840

本票を保管頂く場合は、印刷面を  
内側に折り、保管をお願い致します

# セブン-イレブン

鹿沼仁神堂店  
栃木県鹿沼市仁神堂町53-1

電話: 0289-64-6811 北-#1

2022年09月12日(月) 04:24

## 領収書

¥200

(内消費税等 ¥18)

但し プリント代として

上記正に領収いたしました

2022年09月12日

内訳  
現金支払額 ¥200

本票を保管頂く場合は、印刷面を  
内側に折り、保管をお願い致します

# セブン-イレブン

鹿沼府中町店 有) なさはら  
栃木県鹿沼市府中町65-1

電話: 0289-62-7222 北-#1

2022年09月12日(月) 09:03

## 領収書

¥200

(内消費税等 ¥18)

但し プリント代として

上記正に領収いたしました

2022年09月12日

内訳  
現金支払額 ¥200

本票を保管頂く場合は、印刷面を  
内側に折り、保管をお願い致します

# セブン-イレブン

鹿沼晃望台店  
栃木県鹿沼市緑町1丁目1番22号

電話: 0289-64-7333 北-#1

2022年10月31日(月) 18:32

## 領収書

¥320

(内消費税等 ¥29)

但し コピー代として

上記正に領収いたしました

2022年10月31日

内訳  
現金支払額 ¥320

本票を保管頂く場合は、印刷面を  
内側に折り、保管をお願い致します

1320

# セブン-イレブン

鹿沼府中町店 有) なさはら  
栃木県鹿沼市府中町65-1

電話: 0289-62-7222 北°-#1

2023年02月03日(金) 15:53

## 領収書

¥180

(内消費税等 ¥16)

但し プリント代として  
上記正に領収いたしました

2023年02月03日

内訳  
現金支払額 ¥180

本票を保管頂く場合は、印刷面を  
内側に折り、保管をお願い致します

# セブン-イレブン

鹿沼千渡西店  
栃木県鹿沼市千渡字西久保1878  
番地3

電話: 0289-65-0530 北°-#1

2023年02月20日(月) 21:36

## 領収書

¥260

(内消費税等 ¥23)

但し プリント代として  
上記正に領収いたしました

2023年02月20日

内訳  
現金支払額 ¥260

本票を保管頂く場合は、印刷面を  
内側に折り、保管をお願い致します

# セブン-イレブン

鹿沼千渡西店  
栃木県鹿沼市千渡字西久保1878  
番地3

電話: 0289-65-0530 北°-#1

2023年02月20日(月) 21:39

## 領収書

¥200

(内消費税等 ¥18)

但し コピー代として  
上記正に領収いたしました

2023年02月20日

内訳  
現金支払額 ¥200

本票を保管頂く場合は、印刷面を  
内側に折り、保管をお願い致します

# セブン-イレブン

鹿沼府中町店 有) なさはら  
栃木県鹿沼市府中町65-1

電話: 0289-62-7222 北°-#1

2023年02月24日(金) 14:05

## 領収書

¥240

(内消費税等 ¥21)

但し プリント代として  
上記正に領収いたしました

2023年02月24日

内訳  
現金支払額 ¥240

本票を保管頂く場合は、印刷面を  
内側に折り、保管をお願い致します

# セブン-イレブン

鹿沼府中町店 有) なさはら  
栃木県鹿沼市府中町65-1

電話: 0289-62-7222 北°-#1

2023年02月24日(金) 14:06

## 領収書

¥200

(内消費税等 ¥18)

但し コピー代として  
上記正に領収いたしました

2023年02月24日

内訳  
現金支払額 ¥200

本票を保管頂く場合は、印刷面を  
内側に折り、保管をお願い致します

# セブン-イレブン

鹿沼昇望台店  
栃木県鹿沼市緑町1丁目1番22号

電話: 0289-64-7333 北°-#1

2023年02月27日(月) 15:31

## 領収書

¥240

(内消費税等 ¥21)

但し プリント代として  
上記正に領収いたしました

2023年02月27日

内訳  
現金支払額 ¥240

本票を保管頂く場合は、印刷面を  
内側に折り、保管をお願い致します

460

**セブン-イレブン**

鹿沼晃望台店  
栃木県鹿沼市緑町1丁目1番22号

電話：0289-64-7333 北-#1

2023年03月09日(木) 17:42

領収書

¥60

(内消費税等 ¥5)

但し プリント代として  
上記正に領収いたしました

2023年03月09日

内訳  
現金支払額 ¥60

本票を保管頂く場合は、印刷面を  
内側に折り、保管をお願い致します

**セブン-イレブン**

鹿沼晃望台店  
栃木県鹿沼市緑町1丁目1番22号

電話：0289-64-7333 北-#1

2023年03月09日(木) 17:55

領収書

¥400

(内消費税等 ¥36)

但し コピー代として  
上記正に領収いたしました

2023年03月09日

内訳  
現金支払額 ¥400

本票を保管頂く場合は、印刷面を  
内側に折り、保管をお願い致します

No.	書籍名	価格
1	2022都市データパック	19,800
2	令和の鉄道 未来を拓く56のこと	1,320
3	週刊東洋経済 特集：人口減サバイバル	730
4	週刊ダイヤモンド 軍事ビジネス&自衛隊	730
5	山川 詳説日本史図録第9版	946
6	田舎暮らしの本 2023住みたい田舎ベストランキング	850
7	週刊エコノミスト 鉄道復活の条件	700
8	JTBの鉄道旅地図帳	1,078
9	新・国債の真実	1,540
10	日本人のための明解政治学入門	1,540
11	Humankind 希望の歴史 上巻	1,980
12	NUDGE 実践 行動経済学 完全版	2,530
13	図でわかる電車入門	1,980
14	日本の鉄道は世界で戦えるか	1,870
15	路面電車レ・シ・ピ	1,430
16	貴族とは何か	1,760
17	日常は情報戦	935
18	闘う図書館	1,760
19	オンライン脳	1,397
		44,876

0000-1321

2022年 6月13日月曜日

# 領 収 証 様

¥19,800-

(消費税 ¥1,800)

但し、  
(有)文化堂書店

栃木県鹿沼市  
Phone:0289-6



担当者

\*保管上のお願い  
財布等で保管戴く場合、印刷面を内側に折って保管願います。

領収証No 0622

書籍ブック2022 (佐々木さん)

# 文化堂書店

栃木県鹿沼市蓬萊町928  
Phone:0289-62-2593

2022年 8月28日(金)No0

書籍	¥1,200外
外税売	¥1,200
外税	¥120
現金	¥1,320
(うち消費税)	¥120)

1責 1696 17時11分

今和の鉄道



# くまざわ書店

福田屋ショッピングプラザ 3F

☎ 028-623-4471

毎度ありがとうございます

Kポイントカードはお持ちですか？  
年会費無料・即時発行致します。

2022年07月15日(金) 13時57分

4910201320721

週刊 東洋経済

1点 @664 外 ¥664

税抜計 ¥664

小計 ¥664

外税 ¥66

10%外対象額 ¥664 税 ¥66

お買い上げ点数 1点

**合計 ¥730**

PayPay ¥730

お釣り ¥0

PAY取引No. P20220715135743

上記正に領収いたしました。



20028623447102293648

店:0286234471 レジ:02 #293648

13

担当者13



TSUTAYA 鹿沼店  
TEL 0289-63-0088

営業時間  
9:00~23:00

レンタル商品のご返却は  
返却予定日の翌12時まで  
となります(郵便返却を除く)  
レジNo.0072  
伝票No.0072208500 -001  
2022年08月23日(火) 19:13分

取引レシーブ  
営業日 2022年08月23日(火)

書 ◆> 週刊ダイヤモンド  
4910202440824 1 730

小計 730  
注) \$は軽減税率(8%)適用商品

合計	730
※内訳(10%)	664
(消費税)	66
※内訳(8%)	0
(消費税)	0
現金計	730
お預り	895
お釣り	165

扱者 セルフレジ





TSUTAYA 鹿沼店  
TEL 0289-63-0088

営業時間

9:00~23:00

レンタル商品のご返却は  
返却予定日の翌12時まで  
となります(郵便返却を除く)

レジNo.0073

伝票No.0073304360 -001

2022年09月30日(金) 17時38分

取引レシート

営業日 2022年09月30日(金)

-----  
書 詳説日本史図録 第9版 日  
9784634025295 1 946  
-----

小計 1 946  
注) Sは軽減税率(8%)適用商品

合計 946  
※内訳(10%) 860  
(消費税) 86  
※内訳(8%) 0  
(消費税) 0  
PayPay 946

扱者 セルフレジ



TSUTAYA 鹿沼店  
TEL 0289-63-0088

営業時間

9:00~23:00

レンタル商品のご返却は  
返却予定日の翌12時まで  
となります(郵便返却を除く)

レジNo.0071

伝票No.0071330920 -001

2023年01月07日(土) 19時44分

取引レシート

営業日 2023年01月07日(土)

書 田舎暮らしの本  
4910016170238 1 850

小計 1 850

注) §は軽減税率(8%)適用商品

合計 850

※内訳(10%) 773

(消費税) 77

※内訳(8%) 0

(消費税) 0

PayPay 850

扱者 セルフレジ

# 文化堂書店

栃木県鹿沼市蓬萊町928  
Phone:0289-62-2593

2022年 8月26日(金)No0

雑誌	¥700
現金 言十	¥700
(うち消費税)	¥64)

1頁 1697 17時11分

国利工コ/ス人



TSUTAYA 鹿沼店  
TEL 0289-63-0088

営業時間

9:00~23:00

レンタル商品のご返却は  
返却予定日の翌12時まで  
となります(郵便返却を除く)

レジNo.0073

伝票No.0073302163 -001

2022年09月17日(土) 20時20分

取引レシート

営業日 2022年09月17日(土)

-----  
書 JTBの鉄道旅地図帳正縮尺  
9784533150944 1 1,078  
-----

小計 1 1,078  
注) §は軽減税率(8%)適用商品

合計 1,078  
※内訳(10%) 980  
(消費税) 98  
※内訳(8%) 0  
(消費税) 0

現金計 1,078  
お預り 1,429  
お釣り 351

扱者 セルフレジ



TSUTAYA 鹿沼店  
TEL 0289-63-0088

営業時間

9:00~23:00

レンタル商品のご返却は  
返却予定日の翌12時まで  
となります(郵便返却を除く)

レジNo.0072

伝票No.0072202950 -001

2022年07月01日(金) 16時53分

取引レシート

営業日 2022年07月01日(金)

書 新・国債の真実 99%の日  
9784866673165 1 1,540

小計 1 1,540  
注) §は軽減税率(8%)適用商品

合計 1,540  
※内訳(10%) 1,400  
(消費税) 140  
※内訳(8%) 0  
(消費税) 0

現金計 1,540  
お預り 10,241  
お釣り 8,701

扱者 セルフレジ



TSUTAYA鹿沼店  
TEL 0289-63-0088

営業時間

9:00~23:00

レンタル商品のご返却は  
返却予定日の翌12時まで  
となります(郵便返却を除く)

レジNo.0079  
伝票No.0073279487 -001  
2022年05月12日(木) 16時48分

取引レシート

営業日 2022年05月12日(木)

会員NO.\*\*\*\*-\*\*\*\*-\*\*\*\*104-3 V

書 日本国民のための[明解]政  
9784866672892 1 1,540  
2倍P

小計 1 1,540  
注) Sは軽減税率(8%)適用商品

合計	1,540
※内訳(10%)	1,400
(消費税)	140
※内訳(8%)	0
(消費税)	0
現金計	1,540
お預り	11,326
お釣り	9,786



TSUTAYA 鹿沼店  
TEL 0289-63-0088

営業時間

9:00~23:00

レンタル商品のご返却は  
返却予定日の翌12時まで  
となります(郵便返却を除く)

レジNo.0073

伝票No.0073279488 -001

2022年05月12日(木) 16時49分

取引レシート

営業日 2022年05月12日(木)

会員NO.\*\*\*\*-\*\*\*\*-\*\*\*\*104-3 V

書 Humankind希望の歴  
9784163914077 1 1,980  
(上巻) 2倍P

小計 1 1,980  
注) Sは軽減税率(8%)適用商品

合計	1,980
※内訳(10%)	1,800
(消費税)	180
※内訳(8%)	0
(消費税)	0
現金計	1,980
お預り	9,786
お釣り	7,806

0000-2318

2022年12月19日月曜日

領 収 証  
領 様

自民党希望

NUDGE  
実践行動経済学

¥2,530-

(消費税 ¥230)

但し、

(有)文化堂



栃木県鹿沼市蓬萊町928  
Phone:0289-62-2593

担当者

\*保管上のお願

財布等で保管戴く場合、印刷面を内側に折って保管願います。

領収証No 0649



図に於て  
書込あり

# 六落合書店

宝木店 宇都宮市宝木町1-3-135  
TEL 028-650-2211  
ホームページ <http://www.ochiai-bc.co.jp>

2022/10/01 18:59 R:5 担:19

単行本 外税 1,800  
97843300132201920065018002 1

小計 1,800  
消費税等 180

合計 1,980  
(10%対象 1,980)  
(8%対象 0)

QR決済 1,980

お買い上げありがとうございます  
またのご来店をお待ちしております

※印は軽減税率対象

日本の鉄道は  
世界を驚かす

# 落合書店

宝木店 宇都宮市宝木町1-3-135  
TEL 028-650-2211  
ホームページ <http://www.ochiai-bc.co.jp>

2022/10/26 16:58 R:1 担:17

単行本	外税	1,700
9784794223241	1920065017005	1

小計	1,700
消費税等	170

合計	1,870
(10%対象)	1,870
(8%対象)	0

QR決済	1,870
------	-------

お買い上げありがとうございます  
またのご来店をお待ちしております

※印は軽減税率対象

# BOOK-OFF

BOOKOFF 宇都宮環状鶴田店  
028-612-5723

2022/07/09(土)15:26 (10204,01)  
路面電車レ・ソ・ピ ¥1,430  
合計点数 1  
小計 ¥1,430  
内税対象額(10%) ¥1,430  
内税(10%) ¥130  
**合計 ¥1,430**  
お預り ¥10,000  
お釣り ¥8,570  
担当者: [REDACTED] 03294



01020420220709101877810

0000-2667

2023年 2月28日火曜日

領 収 証  
様

自民党希望

¥1,760-

(消費税 ¥160)

齋藤 とも子 様

但し、

(有)文化堂書店

栃木県鹿沼市蓬萊町  
Phone:0289-62-2593



\*保管上のお願い

財布等で保管戴く場合、印刷面を内側に折って保管願います。

担当者

領収証No 0658

0000-2668

2023年 2月28日 火曜日

領 収 証  
領 様

自民党希望

日学は情報新

¥935-

(消費税 ¥85)

値し、

(有)文化堂書店

栃木県鹿沼市蓬萊  
Phone:0289-62-250



担当者

\*保管上のお願

財布等で保管戴く場合、印刷面を内側に折って保管願います。

領収証No 0659

毎度ありがとうございます

# 困くまざわ書店

福田屋鹿沼店 3F  
☎ 0289-60-5261

## <領収書>

自民党希望 様

Kポイントカードはお持ちですか?  
年会費無料・即時発行致します。

2023年03月02日(木) 17時58分

9784480017581 C0300 Y1600

闘う図書館		
1点 @1600 外		¥1,600
税抜計		¥1,600
小計		¥1,600
外税		¥160
10%外対象額 ¥1,600	税	¥160
お買い上げ点数		1点
<b>合計</b>		<b>¥1,760</b>
PayPay		¥1,760
お釣り		¥0

PAY取引No. P20230302175809

上記正に領収いたしました。



店:0289605261 レジ:01 #281768  
12  
担当者12

0000-2162

2022年11月24日木曜日

領 収 証

希望

¥1,397-

(消費税 ¥127)

但し、

(有)文の印刷店



栃木県鹿沼市蓬萊町928  
Phone:0289-62-2593

オンライズ

担当者

\*保管上のお願い

財布等で保管戴く場合、印刷面を内側に折って保管願います。

領収証No 0643

領 収 証

No. \_\_\_\_\_

佐藤 誠 様

2023 年 3 月 3 日

★ ￥40,800-

但産経新聞購読料 (R444A R543A)  
(A3,400x12ヶ月)

上記正に領収いたしました

内 訳

税抜金額
消費税額等(%)

鹿沼市貝島町 652-39  
**宇賀神新聞店**  
 TEL (0289) 64-1100  
 FAX (0289) 64-3982



領 収 証

No. \_\_\_\_\_

佐藤 誠 様

2023年 3月 3日

★ 748,000-

但 新聞新聞 (R4年4月~R5年3月迄) (4,000円x12ヶ月)

上記正に領収いたしました

内 訳

税抜金額

消費税額等 (%)

鹿沼市貝島町 652-39  
字 賀 神 新 聞 店  
TEL (0289) 64-4100  
FAX (0289) 64-3987



# 領 収 証

橋本 修 様

亀和田町788-3

08 区 113  
48850 順

2022年4月分

登録番号T9060002021294

銘 柄 名	部 数	金 額
下野新聞※ ※は軽減税率8%(消費税248)	1 合計	3,350 3,350

合計金額(円)
<b>3,350</b> <small>(税込)</small>

年 月 日

新聞購読料は  
口座振替、クレジット払  
いが便利です

ご購読ありがとうございます。上記の  
金額領収致しました。  
領収金額には消費税が含まれています。

**ASA 新 鹿 沼**  
(有) 渡 辺 新 聞 舗  
社長 渡 辺 洋 治  
鹿沼市栄町1-2-1  
TEL 0289-62-0363



# 領 収 証

橋本 修 様

亀和田町788-3

08 区 114  
48850 順

2022年5月分

登録番号T9060002021294

銘 柄 名	部 数	金 額
下野新聞※ ※は軽減税率8%(消費税248)	1 合計	3,350 3,350

合計金額(円)
<b>3,350</b> <small>(税込)</small>

年 月 日

新聞購読料は  
口座振替、クレジット払  
いが便利です

ご購読ありがとうございます。上記の  
金額領収致しました。  
領収金額には消費税が含まれています。

**ASA 新 鹿 沼**  
(有) 渡 辺 新 聞 舗  
社長 渡 辺 洋 治  
鹿沼市栄町1-2-1  
TEL 0289-62-0363



# 領 収 証

橋本 修 様

亀和田町788-3

08 区 114  
48850 順

2022年6月分

登録番号T9060002021294

銘 柄 名	部 数	金 額
下野新聞※ ※は軽減税率8%(消費税248)	1 合計	3,350 3,350

合計金額(円)
<b>3,350</b> <small>(税込)</small>

年 月 日

新聞購読料は  
口座振替、クレジット払  
いが便利です

ご購読ありがとうございます。上記の  
金額領収致しました。  
領収金額には消費税が含まれています。

**ASA 新 鹿 沼**  
(有) 渡 辺 新 聞 舗  
社長 渡 辺 洋 治  
鹿沼市栄町1-2-1  
TEL 0289-62-0363





領 収 証

08 区 112  
48850 順

橋本 修 様  
亀和田町788-3

2022年7月分

登録番号T9060002021294

品 名	部 数	金 額
下野新聞※ ※は軽減税率8%(消費税248)	1	3,350
合計		3,350

合計金額(円)
<b>3,350</b> <small>(税込)</small>

年 月 日

新聞購読料は  
口座振替、クレジット払  
いが便利です

**ASA 新 鹿 沼**  
(有) 渡 辺 新 聞 舗  
社長 渡 辺 洋 治  
鹿 沼 市 栄 町 1 - 2 - 1  
TEL 0289-62-0363



ご購入ありがとうございます。上記の金額領収致しました。領収金額には消費税が含まれています。



領 収 証

08 区 111  
48850 順

橋本 修 様  
亀和田町788-3

2022年8月分

登録番号T9060002021294

品 名	部 数	金 額
下野新聞※ ※は軽減税率8%(消費税248)	1	3,350
合計		3,350

合計金額(円)
<b>3,350</b> <small>(税込)</small>

年 月 日

新聞購読料は  
口座振替、クレジット払  
いが便利です

**ASA 新 鹿 沼**  
(有) 渡 辺 新 聞 舗  
社長 渡 辺 洋 治  
鹿 沼 市 栄 町 1 - 2 - 1  
TEL 0289-62-0363



ご購入ありがとうございます。上記の金額領収致しました。領収金額には消費税が含まれています。



領 収 証

08 区 108  
48850 順

橋本 修 様  
亀和田町788-3

2022年9月分

登録番号T9060002021294

品 名	部 数	金 額
下野新聞※ ※は軽減税率8%(消費税248)	1	3,350
合計		3,350

合計金額(円)
<b>3,350</b> <small>(税込)</small>

年 月 日

新聞購読料のお支払いは  
口座振替、クレジット  
払いへの変更をお願いし  
ております。

**ASA 新 鹿 沼**  
(有) 渡 辺 新 聞 舗  
社長 渡 辺 洋 治  
鹿 沼 市 栄 町 1 - 2 - 1  
TEL 0289-62-0363



ご購入ありがとうございます。上記の金額領収致しました。領収金額には消費税が含まれています。



# 領 収 証

橋本 修 様  
亀和田町788-3

08 区 107  
48850 順

2022年10月分

登録番号T9060002021294

銘 柄 名	部 数	金 額
下野新聞※ ※は軽減税率8%(消費税248)	1	3,350
合計		3,350

合計金額(円)
<b>3,350</b> <small>(税込)</small>

年 月 日

新聞購読料のお支払いは  
口座振替、クレジット  
払いへの変更をお願いし  
ております。

**ASA 新 鹿 沼**  
(有) 渡 辺 新 聞 舗  
社長 渡 辺 洋 治  
鹿沼市栄町1-2-1  
TEL 0289-62-0363



ご購入ありがとうございます。上記の  
金額領収致しました。  
領収金額には消費税が含まれています。



# 領 収 証

橋本 修 様  
亀和田町788-3

08 区 103  
48850 順

2022年11月分

登録番号T9060002021294

銘 柄 名	部 数	金 額
下野新聞※ ※は軽減税率8%(消費税248)	1	3,350
合計		3,350

合計金額(円)
<b>3,350</b> <small>(税込)</small>

年 月 日

新聞購読料のお支払いは  
口座振替、クレジット  
払いへの変更をお願いし  
ております。

**ASA 新 鹿 沼**  
(有) 渡 辺 新 聞 舗  
社長 渡 辺 洋 治  
鹿沼市栄町1-2-1  
TEL 0289-62-0363



ご購入ありがとうございます。上記の  
金額領収致しました。  
領収金額には消費税が含まれています。



# 領 収 証

橋本 修 様  
亀和田町788-3

08 区 103  
48850 順

2022年12月分

登録番号T9060002021294

銘 柄 名	部 数	金 額
下野新聞※ ※は軽減税率8%(消費税248)	1	3,350
合計		3,350

合計金額(円)
<b>3,350</b> <small>(税込)</small>

年 月 日

新聞購読料のお支払いは  
口座振替、クレジット  
払いへの変更をお願いし  
ております。

**ASA 新 鹿 沼**  
(有) 渡 辺 新 聞 舗  
社長 渡 辺 洋 治  
鹿沼市栄町1-2-1  
TEL 0289-62-0363



ご購入ありがとうございます。上記の  
金額領収致しました。  
領収金額には消費税が含まれています。



# 領 収 証

橋本 修 様  
亀和田町788-3

08 区 103  
48850 順

2023年1月分

登録番号T9060002021294

銘 柄 名	部 数	金 額
下野新聞※ ※は軽減税率8%(消費税248)	1	3,350
	合計	3,350

合計金額(円)
<b>3,350</b> <small>(税込)</small>

年 月 日

新聞購読料のお支払いは  
口座振替、クレジット  
払いへの変更をお願いし  
ております。

ご購入ありがとうございます。上記の  
金額領収致しました。  
領収金額には消費税が含まれています。

**ASA 新 鹿 沼**  
(有)渡 辺 新 聞 舗  
社長 渡 辺 洋 治  
鹿沼市栄町1-2-1  
TEL 0289-62-0363



# 領 収 証

橋本 修 様  
亀和田町788-3

08 区 101  
48850 順

2023年2月分

登録番号T9060002021294

銘 柄 名	部 数	金 額
下野新聞※ ※は軽減税率8%(消費税248)	1	3,350
	合計	3,350

合計金額(円)
<b>3,350</b> <small>(税込)</small>

年 月 日

新聞購読料のお支払いは  
口座振替、クレジット  
払いへの変更をお願いし  
ております。

ご購入ありがとうございます。上記の  
金額領収致しました。  
領収金額には消費税が含まれています。

**ASA 新 鹿 沼**  
(有)渡 辺 新 聞 舗  
社長 渡 辺 洋 治  
鹿沼市栄町1-2-1  
TEL 0289-62-0363



# 領 収 証

橋本 修 様  
亀和田町788-3

08 区 99  
48850 順

2023年3月分

登録番号T9060002021294

銘 柄 名	部 数	金 額
下野新聞※ ※は軽減税率8%(消費税248)	1	3,350
	合計	3,350

合計金額(円)
<b>3,350</b> <small>(税込)</small>

年 月 日

新聞購読料のお支払いは  
口座振替、クレジット  
払いへの変更をお願いし  
ております。

ご購入ありがとうございます。上記の  
金額領収致しました。  
領収金額には消費税が含まれています。

**ASA 新 鹿 沼**  
(有)渡 辺 新 聞 舗  
社長 渡 辺 洋 治  
鹿沼市栄町1-2-1  
TEL 0289-62-0363

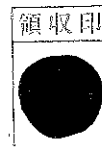

68 区 19 番 照会番号  
38097 領 収 証

鰐原 一 男 様 令 4 年 4 月 分

栗野 573

銘 柄	部 数	金 額			
下野新聞 ※	1	3,350	<table border="1" style="width: 100%; border-collapse: collapse;"> <tr> <td style="text-align: right;">合 計 金 額</td> <td style="text-align: center; font-size: 1.2em;">7,350 円</td> </tr> </table>	合 計 金 額	7,350 円
合 計 金 額	7,350 円				
日本経済新聞 全日版 ※	1	4,000			

8%軽減ご贈り物送料等含む(送料44円)  
上記金額正に領収致しました。

s04 ※軽減税率対象 値引き 円 訂正印がないものは無効です。

会社へ・AM集金

領収書等の名前変更がある場合は  
会社または 営業・集金人等に連  
絡頂ければ手続きできます。

**宇賀神新聞店**

鹿沼市貝島町652-39  
TEL (0289) 64-4100  
FAX (0289) 64-3987

68 区 19 番 照会番号  
38097 領 収 証

鰐原 一 男 様 令 4 年 5 月 分

栗野 573

銘 柄	部 数	金 額			
下野新聞 ※	1	3,350	<table border="1" style="width: 100%; border-collapse: collapse;"> <tr> <td style="text-align: right;">合 計 金 額</td> <td style="text-align: center; font-size: 1.2em;">7,350 円</td> </tr> </table>	合 計 金 額	7,350 円
合 計 金 額	7,350 円				
日本経済新聞 全日版 ※	1	4,000			

8%軽減ご贈り物送料等含む(送料44円)  
上記金額正に領収致しました。

s03 ※軽減税率対象 値引き 円 訂正印がないものは無効です。

会社へ・AM集金

●新規読者紹介キャンペーン●  
契約頂けると紹介者様にすてきな  
プレゼントが！詳しくは右記へ

**宇賀神新聞店**

鹿沼市貝島町652-39  
TEL (0289) 64-4100  
FAX (0289) 64-3987

68 区 19 番 照会番号  
38097 領 収 証

鰐原 一 男 様 令 4 年 6 月 分

栗野 573

銘 柄	部 数	金 額			
下野新聞 ※	1	3,350	<table border="1" style="width: 100%; border-collapse: collapse;"> <tr> <td style="text-align: right;">合 計 金 額</td> <td style="text-align: center; font-size: 1.2em;">7,350 円</td> </tr> </table>	合 計 金 額	7,350 円
合 計 金 額	7,350 円				
日本経済新聞 全日版 ※	1	4,000			

8%軽減ご贈り物送料等含む(送料44円)  
上記金額正に領収致しました。

s02 ※軽減税率対象 値引き 円 訂正印がないものは無効です。

会社へ・AM集金

梅雨に入り 日中の暑さが厳しく  
なりました。熱中症に気をつけて  
お過ごし下さい。

**宇賀神新聞店**

鹿沼市貝島町652-39  
TEL (0289) 64-4100  
FAX (0289) 64-3987

68区 20番 照会番号 38097 **領収証**

鯉原 一男様 令4年 7月分

栗野 573

銘柄	部数	金額
下野新聞 ※	1	3,350
日本経済新聞 全日版 ※	1	4,000

**合計金額**  
7,350 円

※ 慶賀ご贈答特約券を添付いたしました。  
上記金額正に領収致しました。

s01 ※軽減税率対象 値引き 円 訂正印がないものは無効です。

会社へ・AM集金  
お知らせ  
梅雨も明け、いよいよ夏本番となつて参りました。体調を崩されないうようにお気を付け下さい。

**宇賀神新聞店**  
鹿沼市貝島町652-39  
TEL (0289) 64-4100  
FAX (0289) 64-3987



68区 20番 照会番号 38097 **領収証**

鯉原 一男様 令4年 8月分

栗野 573

銘柄	部数	金額
下野新聞 ※	1	3,350
日本経済新聞 全日版 ※	1	4,000

**合計金額**  
7,350 円

※ 慶賀ご贈答特約券を添付いたしました。  
上記金額正に領収致しました。

s ※軽減税率対象 値引き 円 訂正印がないものは無効です。

会社へ・AM集金  
お知らせ  
領収書等の名前変更がある場合は会社または営業・集金人等に連絡頂ければ手続きできます。

**宇賀神新聞店**  
鹿沼市貝島町652-39  
TEL (0289) 64-4100  
FAX (0289) 64-3987



68区 18番 照会番号 38097 **領収証**

鯉原 一男様 令4年 9月分

栗野 573

銘柄	部数	金額
下野新聞 ※	1	3,350
日本経済新聞 全日版 ※	1	4,000

**合計金額**  
7,350 円

※ 慶賀ご贈答特約券を添付いたしました。  
上記金額正に領収致しました。

s99 ※軽減税率対象 値引き 円 訂正印がないものは無効です。

会社へ・AM集金  
お知らせ  
●配達・集金アルバイト大募集●  
経験がなくても大丈夫です！  
スタッフが親切・丁寧に教えます

**宇賀神新聞店**  
鹿沼市貝島町652-39  
TEL (0289) 64-4100  
FAX (0289) 64-3987



68区 19番 照会番号 38097 領収証

鯉原 一男様 令4年 10月分

栗野 573

銘柄	部数	金額
下野新聞 ※	1	3,350
日本経済新聞 全日版 ※	1	4,000
s10 ※軽減税率対象		値引き

合計金額	7,350 円
8%軽減税額(消費税)を控えています(44円) 上記金額正に領収致しました。	
訂正印がないものは無効です。	

お知らせ 紅葉の綺麗な季節になりました。寒さも忍び寄っています。お身体大切になさってください。

宇賀神新聞店 鹿沼市貝島町652-39 TEL (0289) 64-4100 FAX (0289) 64-3987



68区 18番 照会番号 38097 領収証

鯉原 一男様 令4年 11月分

栗野 573

銘柄	部数	金額
下野新聞 ※	1	3,350
日本経済新聞 全日版 ※	1	4,000
s09 ※軽減税率対象		値引き

合計金額	7,350 円
8%軽減税額(消費税)を控えています(44円) 上記金額正に領収致しました。	
訂正印がないものは無効です。	

お知らせ ●お知らせ● 次回・12月分の新聞購読料の集金は通常より早くにお伺い致します。

宇賀神新聞店 鹿沼市貝島町652-39 TEL (0289) 64-4100 FAX (0289) 64-3987



68区 17番 照会番号 38097 領収証

鯉原 一男様 令4年 12月分

栗野 573

銘柄	部数	金額
下野新聞 ※	1	3,350
日本経済新聞 全日版 ※	1	4,000
s08 ※軽減税率対象		値引き

合計金額	7,350 円
8%軽減税額(消費税)を控えています(44円) 上記金額正に領収致しました。	
訂正印がないものは無効です。	

お知らせ 従業員一同寒さに負けずに一生懸命頑張りますのでどうぞこれからも御ひいきに宜しくお願いします

宇賀神新聞店 鹿沼市貝島町652-39 TEL (0289) 64-4100 FAX (0289) 64-3987





68区 21番 照会番号 38097 **領収証**

鯉原 一男様 令5年 1月分

栗野 573

銘柄	部数	金額
下野新聞 ※	1	3,350
日本経済新聞 全日版 ※	1	4,000

合計金額 7,350円

※別途ご購読料を頂戴いたします。上記金額正に領収致しました。

s07 ※軽減税率対象 値引き 円 訂正印がないものは無効です。

当店での購読、有難うございます。まだまだ寒さが続きますが、お身体大切にしてください。

宇賀神新聞店  
鹿沼市貝島町652-39  
TEL (0289) 64-4100  
FAX (0289) 64-3987



68区 22番 照会番号 38097 **領収証**

鯉原 一男様 令5年 2月分

栗野 573

銘柄	部数	金額
下野新聞 ※	1	3,350
日本経済新聞 全日版 ※	1	4,000

合計金額 7,350円

※別途ご購読料を頂戴いたします。上記金額正に領収致しました。

s06 ※軽減税率対象 値引き 円 訂正印がないものは無効です。

当店での購読、有難うございます。まだまだ寒さが続きますが、お身体大切にしてください。

宇賀神新聞店  
鹿沼市貝島町652-39  
TEL (0289) 64-4100  
FAX (0289) 64-3987



68区 21番 照会番号 38097 **領収証**

鯉原 一男様 令5年 3月分

栗野 573

銘柄	部数	金額
下野新聞 ※	1	3,350
日本経済新聞 全日版 ※	1	4,000

合計金額 7,350円

※別途ご購読料を頂戴いたします。上記金額正に領収致しました。

s05 ※軽減税率対象 値引き 円 訂正印がないものは無効です。

●配達・集金アルバイト大募集●  
経験がなくても大丈夫です！  
スタッフが親切・丁寧に教えます

宇賀神新聞店  
鹿沼市貝島町652-39  
TEL (0289) 64-4100  
FAX (0289) 64-3987



# 領収証



コジマ×ビックカメラ 鷹沼店  
電話番号 0289-65-0001

希 埜 様

¥1,389-

(内、消費税等 ¥126)

お品物 (電池) 代として  
上記正に領収致しました。

「コジマ×ビックカメラ」ますます便利に！  
その1 ポイント交換でお得にお買い物！  
その2 どちらのお店でも修理を承ります！

2022/08/21/18:14 レジNo532/0103  
取引No5500 販売員72588/

カイデン LR20BKP4S	¥627
カイデン LR20BKP6S	¥836
電池まとめ買いキャンペーン	¥-74
<b>合計</b>	<b>¥1,389</b>
(内、消費税等	¥126)
点数 2	

<b>お支払い</b>	<b>¥1,389</b>
現金	¥2,000
(内、消費税等	¥126)
釣銭	¥611



株式会社ヤマダデンキ  
本部 群馬県高崎市栄町1-1  
https://www.yamada-denkiweb.com

テックランド鹿沼店  
0289-74-5077  
御来店誠に有り難う御座います  
ヤマダデジタル会員募集中!

領収書

No. 1183-402-111223 [カード売]  
2022/10/02 15:15  
レシ担当: 937559  
販売担当: 937559  
会員No: 9012914614524

0930825018 レジフクロ(シヨウ) ZZZ  
レジフクロ 1:持帰 外10

0705919010 YSLR20FJ1/4S ¥9  
別納り 1:持帰 外10 SSS

655 x 2 ¥1,310  
0705918013 YSLR20FJ1/2S SSS

別納り 1:持帰 外10 01  
¥378

小計 ¥1,691

+消費税 ¥1,860

税込計 ¥1,860  
ポイント値引 OP

合計 ¥1,860  
(内消費税 ¥169)

※レジ袋代 除く 1,857円

10%対象 ¥1,860  
(内消費税 ¥169)

カード ¥1,860

会社コード: 0132 PayPay  
受付番号: 202210021183402111223

処理通番: 00000000003224

オーダーID: OYH20221002151527045668B

取引日時: 20221002151527

通貨: JPY  
決済額: 1,860

お預り ¥0  
お釣り ¥0

# 領収証



コジマメビックカメラ 宇都宮本店  
電話番号 028-662-0001

希望様

¥1,620-

(内、消費税等 ¥147-)  
お品物 ( ケーブル ) 代として  
上記正に領収致しました。

「コジマメビックカメラ」ますます便利に！  
その1 ポイント交換でお得にお買い物！  
その2 どちらのお店でも修理を承ります！

2022/10/25/13:35 レジNo711/0103  
取引No8513 販売員42997/

PDカ-ブ#	MPACL01XWH	¥1,620
C-ヤ/カ1	コジマPLカ7	¥0
<b>合計</b>		<b>¥1,620</b>
(内、消費税等		¥147)
点数	2	

<b>お支払い</b>	<b>¥1,620</b>
PayPay	¥1,620
(内、消費税等	¥147)
釣銭	¥0

サイト番号 851300 決済時刻 13:35:44

C to Lightning ケーブル

# 領収証



コジマ×ビックカメラ 鷹沼店  
電話番号 0289-65-0001

希聖 様

¥1,780-

(内、消費税等 ¥161-)  
お品物 ( ケーブル ) 代として  
上記正に領収致しました。

「コジマ×ビックカメラ」ますます便利に！  
その1 ポイント交換でお得にお買い物！  
その2 どちらのお店でも修理を承ります！

2022/11/08/18:23 レジNo532/0102  
取引No3211 販売員72588/

ケーブル	MPAUALA15WH	¥1,780
C-ケーブル	K77ライオン社	¥0
<b>合計</b>		<b>¥1,780</b>
(内、消費税等		¥161)
点数	2	

<b>お支払い</b>	<b>¥1,780</b>
PayPay	¥1,780
(内、消費税等	¥161)
釣銭	¥0

サイト番号 321100 決済時刻 18:23:31

Lightning ケーブル

# セブン-イレブン

鹿沼仲町店

栃木県鹿沼市仲町1700番1

電話 : 0289-62-0470 ｼﾞﾌﾞ#1

2023年02月11日(土) 10:14 責019

## 領収書

ソフト強靱ケーブル CtoC 1m 1,500

小計 (税抜10%) ¥1,500  
消費税等 (10%) ¥150

**合計 ¥1,650**

(税率10%対象 ¥1,650)

(内消費税等10% ¥150)

PayPay支払 **¥1,650**

お買上明細は上記のとおりです。

#1227620230211101405515370111032

伝票番号 230-211-158-5932

CtoC ケーブル

# セブン-イレブン

鹿沼仲町店

栃木県鹿沼市仲町1700番1

電話: 0289-62-0470 店番#2

2023年02月11日(土) 10:18 責011

## 領収書

ソフト強靱ケーブル タイプC 1m 900

小計(税抜10%) ¥900  
消費税等(10%) ¥90

**合計 ¥990**

(税率10%対象 ¥990)  
(内消費税等10% ¥90)

PayPay支払 ¥990

お買上明細は上記のとおりです。

#1227620230211101808515370211664

伝票番号 230-211-285-5942

Type C 4-7"V



株式会社ヤマダデンキ  
本部 群馬県高崎市栄町1-1  
<https://www.yamada-denkiweb.com>

テックランド鹿沼店  
0289-74-5077  
御来店誠に有り難う御座います  
ヤマダデジタル会員募集中!

領収書

No.1183-402-103983 [現金売]

2022/04/22 17:40

レジ担当:650148

販売担当:650148

3131172011 MPACL20WH WH  
ジュブロン(1:持帰 外10) ¥1,691

小計 ¥1,691  
+消費税  
税込計 ¥1,860  
合計 ¥1,860  
(内消費税 ¥169)

10%対象 ¥1,860  
(内消費税 ¥169)

現金 ¥1,860  
お預り ¥5,010  
お釣り ¥3,150



B1183402103983B

商品の返品につきましては必ずこのレシートとお客様印カード(お持ちのお客様)をお持ち下さい。お持ちでない場合は返品が出来ません。

印紙税申告納付につき高崎税務署承認済

Lightning 4-711

★出張修理受付ダイヤル★  
0570-666-533  
(9:00~21:00)

1183-402-103983





株式会社ヤマダデンキ  
本部 群馬県高崎市栄町1-1  
https://www.yamada-denkiweb.com

テックランド鹿沼店  
0289-74-5077  
御来店誠に有り難う御座います  
ヤマダデジタル会員募集中!

領収書

No. 1183-402-104267 [現金売]

2022/04/28 19:30  
レジ担当:435338  
販売担当:435338

3147577015 MPAUAL2QWH WH  
ヤマダデンキ(1:持帰 外10

小計	¥1,596
+消費税	¥1,596
税込計	¥1,755
合計	¥1,755
(内消費税)	¥159

10%対象	¥1,755
(内消費税)	¥159

現金	¥1,755
お預り	¥1,755
お釣り	¥0



B1183402104267B

商品の返品につきましては、必ずこのレシートとお客  
心カード(お持ちのお客様)をお持ち下さい。お持ちでない  
と返品が出来ません。

印紙税申告納  
付につき高崎  
税務署承認済

Lightning 17-711

★出張修理受付ダイヤル★  
0570-666-533  
(9:00~21:00)

1183-402-104267



37-9

### 注文番号503-4527808-3397425の領収書 (再発行)

このページを印刷してご利用ください。

希望

様

再発行日: 2022年4月19日

注文日: 2022年4月17日

Amazon.co.jp 注文番号: 503-4527808-3397425

ご請求額: ¥ 2,958

### 2022年4月18日に発送済み

注文商品	価格
1点 Anker Nano II 65W (PD 充電器 USB-C)【独自技術Anker GaN II採用/PD対応/PSE技術基準適合/折りたたみ式プラグ】MacBook PD対応Windows PC iPad iPhone Galaxy Android スマートフォン ノート PC 各種 その他機器対応 (ホワイト)	¥ 3,990
販売: AnkerDirect (出品者のプロフィール)	

コンディション: 新品

Amazonでは、AnkerDirectのみがAnkerグループ製品の正規販売店です。それ以外でご購入の場合は、18ヶ月保証の対象外となりますのでご注意ください。また、Anker会員限定で最大24ヶ月保証となります。

#### お届け先住所:

ローソン宇都宮今泉 地図

321-0968

栃木県 宇都宮市中今泉1-16-25

#### 配送方法:

お急ぎ便(店頭受取)

### 支払い情報

#### 支払い方法:

Amazonギフト券など

商品の小計: ¥ 3,990

配送料・手数料: ¥ 0

注文合計: ¥ 3,990

Amazonギフト券・Amazonショッピングカードの金額: -¥ 1,032

ご請求額: **¥ 2,958**

#### 請求先住所:

佐藤誠

322-0002

栃木県 鹿沼市千渡

1963-22

#### クレジットカードへの請求

[Redacted Card Number]: 2022年4月18日: ¥ 2,958

注文の状況を確認するには、注文内容をご覧ください。

**セブン-イレブン**  
鹿沼市仲町店  
栃木県鹿沼市仲町1700番1

電話：0289-62-0470 ｼﾞｬ#2

2023年03月15日(水) 09:17 責001

**領 収 書**

PowerPort Nano 最大20W 1,780

小 計 (税抜10%) ¥1,780

消費税等 (10%) ¥178

**合 計 ¥1,958**

(税率10%対象 ¥1,958)

(内消費税等10% ¥178)

お 預 り ¥5,670

お 釣 ¥3,712

お買上明細は上記のとおりです。

伝票番号 230-315-256-0834



PD充電器

4356

1463

37-11



TSUTAYA 鹿沼店  
TEL 0289-63-0088

営業時間

9:00~23:00

レンタル商品のご返却は  
返却予定日の翌12時まで  
となります(郵便返却を除く)  
レジNo.0073

伝票No.0073281246 -001  
2022年05月22日(日) 15時45分

取引レシート

営業日 2022年05月22日(日)

販 CPバインダーとじやすい2穴  
4901480344027 1 715

小計 1 715  
注) Sは軽減税率(8%)適用商品

合計 715  
※内訳(10%) 650  
(消費税) 65  
※内訳(8%) 0  
(消費税) 0  
現金計 715  
お預り 5,100  
お釣り 4,385

扱者 セルフレジ



TSUTAYA 鹿沼店  
TEL 0289-63-0088

営業時間

9:00~23:00

レンタル商品のご返却は  
返却予定日の翌12時まで  
となります(郵便返却を除く)  
レジNo.0073

伝票No.0073281915 -001  
2022年05月26日(木) 16時37分

取引レシート

営業日 2022年05月26日(木)

販 透明スリム見出し 683NE  
4519001356055 1 418

小計 1 418  
注) Sは軽減税率(8%)適用商品

合計 418  
※内訳(10%) 380  
(消費税) 38  
※内訳(8%) 0  
(消費税) 0  
現金計 418  
お預り 520  
お釣り 102

扱者 セルフレジ

ふせん

ネコヤ堂菓子店

〒3220065

栃木県鹿沼市上材木町

nikko.coffee.kyochoan@gmail.com

http://nikko-coffee.com

端末番号:F97B

2022-06-14 17:02:43

取引ID:3260

スタッフ

スケッチブック(アツ) OF ￥330

小計	￥330
合計	￥330
内消費税	(￥30)
合計点数	1点
お預り金額	￥530
お釣り	￥200

No.6551937630013

1925

(37)-12



TSUTAYA鹿沼店  
TEL 0289-63-0088

営業時間

9:00~23:00

レンタル商品のご返却は  
返却予定日の翌12時まで  
となります(郵便返却を除く)  
レジNo.0073

伝票No.0073302164 -001  
2022年09月17日(土) 20時21分

取引レシート

営業日 2022年09月17日(土)

販	ポストイットスリム見出し	レ	
	4519001536839	1	550
販	マッキー極細	レッド	
	4901681503537	1	132

小計 2 682  
注) §は軽減税率(8%)適用商品

合計	682
※内訳(10%)	620
(消費税)	62
※内訳(8%)	0
(消費税)	0
現金計	682
お預り	1,351
お釣り	669

扱者 セルフレジ



TSUTAYA 宇都宮駅東口店  
TEL 028-651-3500

いつも当店をご利用いただき  
誠にありがとうございます。

またのご来店を  
心よりお待ちしております。  
レジNo.0016

伝票No.0016800891 -001  
2023年02月05日(日) 16時44分

取引レシート

営業日 2023年02月05日(日)

会員NO.\*\*\*\*-\*\*\*\*-\*\*\*\*104-3 V mb

販	シンプリーズ A4 縦型	4
	4971660023899	1
		495

小計 1 495  
注) §は軽減税率(8%)適用商品

合計	495
※内訳(10%)	450
(消費税)	45
※内訳(8%)	0
(消費税)	0
PayPay	495



TSUTAYA鹿沼店  
TEL 0289-63-0088

営業時間

9:00~23:00

レンタル商品のご返却は  
返却予定日の翌12時まで  
となります(郵便返却を除く)  
レジNo.0073

伝票No.0073327027 -001  
2023年02月09日(木) 09時06分

取引レシート

営業日 2023年02月09日(木)

販	クリアーファイル	カキコ20
	4971660043996	1
		748

小計 1 748  
注) §は軽減税率(8%)適用商品

合計	748
※内訳(10%)	680
(消費税)	68
※内訳(8%)	0
(消費税)	0
現金計	748
お預り	921
お釣り	173

扱者 セルフレジ

# WonderGOO

藤沼店  
TEL 0289-65-4341 担当者

## 領収書

レシートNo. 2114130

2023/03/09 18:07

マルマン F6 スクッチャック リーフシリーズ

4979093000227

	¥968
1点 / 合計	¥968
10%消費税対象額	¥968
(内消費税)	88)
現金お預り	¥1,000
お納	¥32



※\*印は軽減税率対象品目

No. \_\_\_\_\_

領 収 証

自民党希望 様

★ ￥9,136-

但 インターネット利用料(令和4年4月分~令和5年3月分)  
令和5年 3月10日 上記正に領収いたしました

内 訳
税抜金額
消費税額等(%)

栃木県鹿沼市上野町281番地4  
 鹿沼ケーブルテレビ株式会社  
 代表取締役社長 田 濤 広 行  
 TEL (0289) 63-0005

