広報かぬま

2022 6
NO. 1261

第42回　鹿沼さつきマラソン大会

鹿沼をかえる高校生！「鹿沼かえる組」
家庭からのごみの持ち込みを有料化します
第８次鹿沼市総合計画通信②
民生委員・児童委員、主任児童委員の活動紹介
「空き家」でお困りの方はご相談ください
６月は食育月間です！毎月19日は「食育の日」！
鹿沼市公認仲人さんを紹介します！
令和４年度鹿沼市職員採用試験【第Ⅰ類】

徹底してください！
“3密避けて
マスクと手洗い”
新型コロナ関連情報はこちら▶

鹿沼をかえる高校生「鹿沼かえる組」活動レポート

地域活動支援課市民協働係　☎(63)2241

市では、市内に在校・在住する高校生の将来的な定住化と、新たに地域・市民活動を担う後継者の育成を目的に、高校生の活動を支援しています。

鹿沼かえる組とは

市内の高校生が「自分をかえる」「地域をかえる」を合言葉に、地域のために活動しているグループです。

昨年10月に発足し、18人の高校生が自ら主体となって、地域を知り、地域をより良くしたいという思いのもと、半年間活動してきました。

▲「鹿沼かえる組」メンバーと地域のサポーターの皆さん。

「かえる新聞」を発行しました！

高校生が自分たちで活動をまとめた「かえる新聞」は、市ホームページをご覧ください。

◀市ホームページはこちらから

令和3年度の活動記録

①遠足

～地域を知る～

まず最初に取り組んだのは、「地域を知る」こと。**「ものづくり」「まちなか」「しぜん」**の3つの視点から、地域の人々とかかわり、地域の魅力を発見しました。地域の人の温かい心に触れることで、このまちをもっと素敵にしていきたいという思いが高まりました。

ものづくり班は市内の事業者に話を聞きました。

まちなか班は根古屋路地などを訪ねました。

しぜん班は西大芦地区の取り組みについて調べました。

②企画

～鹿沼市がもっと素敵になるためには～

地域の魅力をさらに輝かせるため、**「つくる」「体験する」「盛り上げる」「集まる」**の4テーマでグループに分かれて企画を行い、発表会を開催しました。

鹿沼の魅力を再発見できました！

地元の学校に通っている学生ですら知らない鹿沼の魅力を発見し、さらにそれを地域の方々と協力して発信していくかえる組での活動は、とても貴重でやりがいがありました。

かえる組初代組長
園部奏海（そのべかなみ）さん

自分を変えて、鹿沼を変えて、鹿沼に還ろう！

活動のコーディネーター
「ＮＰＯ法人かえる舎」
(左)斎藤和真（かずま）さん　(右)辻井まゆ子さん

「自分をかえる、鹿沼をかえる！」高校生のみんなの可能性に期待しています！一緒に鹿沼を盛り上げていきましょう！

メンバー募集

「鹿沼かえる組」は、令和４年度も鹿沼をかえる活動に取り組みます。今年度は、高校生が地域を盛り上げるイベントを手作りで開催する予定です。６月には新メンバーの募集が始まりますので、高校生の皆さんの参加お待ちしています。一緒に鹿沼を盛り上げていきましょう！

③商品開発
～思いをカタチに～

発表会で選ばれた新商品開発の企画に基づき、市内の㈲黒田養蜂園様の協力のもとブリュレドーナツを開発・販売しました。

黒田養蜂園（村井町）のはちみつを使用したドーナツ。

限定100個のドーナツは、約３時間で見事完売！

こんな企画が発表されました！

- 地元の素材を使って新しい商品を開発。
- オープントップバスで四季ごとの観光を。
- 空き家を活用して地域コミュニティ創出。

展示会を開催します！

これまでの活動の結果をまとめた展示会を開催します。

とき　5月31日㈫～6月12日㈰　　**ところ**　図書館本館

令和４年10月１日から
家庭からのごみの持ち込みを有料化します

廃棄物対策課廃棄物対策係　☎(64)3241

鹿沼市では、１人あたりのごみの排出量が年々増加しています。また、市外等からの不正搬入が後を絶ちません。ごみの減量化を図り、不正搬入を防止するため、粗大ごみや燃やすごみなど、環境クリーンセンターへの家庭からのごみの持ち込みを有料化します。

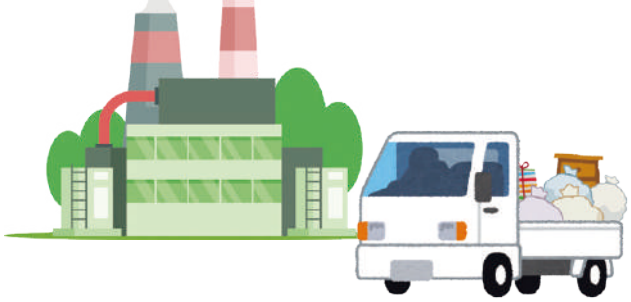

●ごみステーション収集は今までどおり行います。
ごみステーションに燃やすごみを出す場合は、市指定袋をご使用ください。

有料化の概要

対象品目

環境クリーンセンターへ持ち込みできるごみ※

※燃やすごみ（草木等を含む）、燃やさないごみ、資源物、粗大ごみ、危険ごみ、処理困難物

手数料

250円／０～10kg

●10kg増えるごとに250円かかります。
●種類を問わず一律料金になります。
●処理困難物（300円／０～10kg）

●ごみを持ち込む際の注意事項

・ごみは種類ごとに事前に分別してください。分別されていない場合は、受け入れをお断りします。
・燃やすごみを持ち込む場合は、手数料の二重払いを防止するため、「市指定ごみ袋」を使用せず、内容物が確認できるよう透明か半透明の袋を使用してください。
・持ち込みの際は、２t未満の車両でお越しください（軽トラ推奨）。アルミバン、ウィング車、アームロール車等の大型車両では持ち込みできません。
・**法律に触れるような場合は、警察に通報します。**

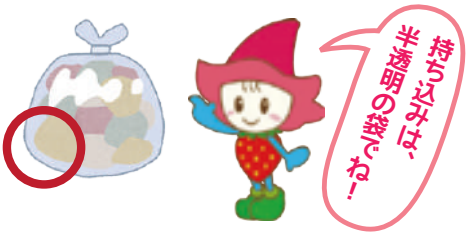

ご注意ください

以下のものは環境クリーンセンターで受け入れできません。

建築廃材、土砂・コンクリート、かわら・レンガ・タイル、バッテリー、農薬・薬品、消火器、耐火金庫、ガスボンベ、漬物石、自動車部品、オートバイ、電気温水器、ソーラーシステム　など

※上記の品目の処分については、お近くの販売店またはメーカー等へ相談してください。

家庭ごみ排出量の現状

本市の家庭ごみの総排出量は、平成28年度から令和２年度までの５年間において、増加傾向がみられます。

特に、新型コロナウイルス感染症の拡大に伴う日常生活の変化が家庭ごみの排出量に大きな影響を与えたことが考えられます。

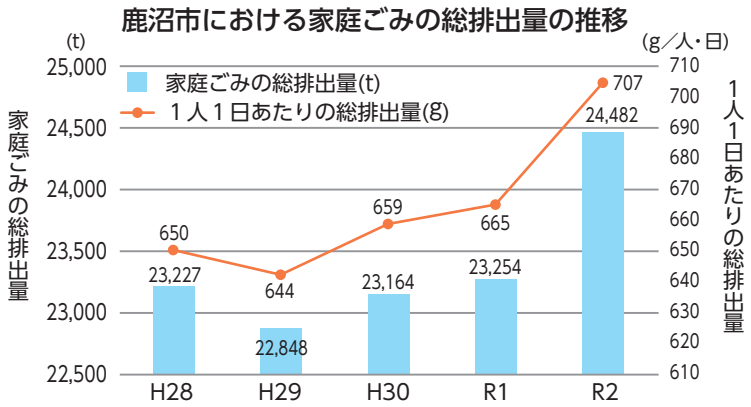

第８次鹿沼市総合計画 通信２

総合政策課政策係
☎(63)2146

「**やさしいまち、持続可能なまち**」の実現に向けて、皆さんと共に進める基本計画の７つの政策についてお知らせします。
全７回の２回目は「**健康・福祉分野**」です。

総合計画は、市ホームページに全データを掲載しています。

政策２　にこやか（健康・福祉分野）

誰もが健康でいきいきとした生活を送るための健康づくりや地域医療の充実、高齢者・障がい者福祉などの分野です。

生活習慣や社会環境の改善、医療と介護の連携、「地域」の力の活用等を通じて、誰もが心豊かな生活を送れる社会の実現を目指します。

市の取り組み	みんなで協力してできること
○共に助け合う地域づくりの推進	
・各種団体と連携し、市民を支える体制を強化。 ・地域での細やかな支援体制を強化。 ・複合化した課題の解決に向け相談支援体制の強化。	・自治会や老人クラブの活動に参加。 ・人と人の触れ合いを大切にする。 ・地域の行事等の企画運営に参画。など
○健康づくりの推進と地域医療の充実	
・健康づくりの意識付けと、健康寿命の延伸への取り組み。 ・定期健診・検診の受診の促進。 ・予防接種事業の推進や、感染症の予防と蔓延防止の取り組み。 ・自ら命を絶つことのない社会の構築。	・身体や心、歯と口腔の健康づくり。 ・定期的な健診・検診を受診。 ・健康づくりの大切さを仲間や地域で共有。 ・健康教室等への参加。など
○高齢者福祉の充実	
・生きがいづくりと社会参加の促進。 ・地域が一体となった介護予防を推進。 ・介護サービスの充実・強化。	・認知症に関する正しい知識の習得。 ・近所での見守りや助け合い。など ・「地域包括ケアシステム」の充実。
○障がい者福祉の充実	
・自立支援サービスの周知・展開。 ・地域生活支援の充実。 ・障がいに対する理解の促進や就労支援等の拡充。	・日ごろから近所にあいさつや声掛け。 ・地域の問題を協働で解決。 ・災害時や緊急時の助け合いの仕組みづくり。など
○社会保障の確保	
・国民健康保険制度の健全な運営。 ・生活困窮者・世帯に対する支援。 ・国民年金制度の周知や相談体制の充実。	・日常生活から、健康を意識。 ・検診受診による疾病の早期発見・治療。 ・「互いに支え合う」地域の構築。など

SDGs ＋ まちづくり

SUSTAINABLE DEVELOPMENT GOALS

SDGs（エス・ディー・ジーズ）とは

国連サミットで採択された国際社会共通の目標です。本市においても、「持続可能な開発目標（SDGs）」を取り入れたまちづくりを進めていく必要があります。

政策２に該当するSDGs番号

あなたのそばに～人と笑顔と地域をつなぐ～

民生委員・児童委員、主任児童委員の活動紹介

厚生課地域福祉係　☎(63)2257

民生委員・児童委員、主任児童委員は、地域から推薦され、厚生労働大臣からの委嘱を受けて活動しています。現任の委員は令和４年11月30日までが委嘱期間となり、12月に一斉改選が行われます。

長年活躍する委員の多くが「大変だけど、元気づけられることも多く、やりがいがありますよ」と語ります。今回、そんな民生委員・児童委員、主任児童委員の活動について、３名の方にお話を聞いてみました。

「ありがとう」を
言っていただけるのが
心の“かて”です。

菊沢地区
民生委員・児童委員
岩本さん

心に残っている活動はなんですか？

地区内の介護施設を訪れたときに、「よーく話を聞いてくれてありがとう」と言われたことが活動の原動力です。相手を思いやることが、自分をも元気にしてくれると感じています。

活動することへの不安はありませんでしたか？

先輩や仲間、関係機関に教えていただきながら、協力して活動してこられたので、気付いたら長く続けています。

西大芦地区
主任児童委員
上澤さん

やりがいを教えてください！

関わってきた子どもたちの成長を見ることほど嬉しいことはありません。人のために役立つことが、結果的に自分のためになっています。

心掛けていることはありますか？

「言っていい事　悪い事、言っていい人　悪い人、言っていい時　悪い時」。人によって言っていい事はそれぞれ。守秘義務もあるので、相談者に寄り添うことを心掛けています。

清洲地区
主任児童委員
青木さん

きっかけはなんですか？

母の「地元に恩返ししたら」という一言に背中を押されました。

活動してみたらどうでしたか？

「来なくても大丈夫」と言っていた方が笑顔で迎えてくれたり、「不安だった事の先が見えてきた」と安心された顔を見たりすると、やっていて良かったと思います。活動を通していろいろな知識を得ることができるのも財産です。

どんな活動をしているの？

1. 地域の身近な相談相手になっています
2. 地域をいつも見守っています
3. 子どもとその保護者の味方をしています
4. 地域福祉活動に関わっています

活動のひとコマ

地域ごとに、さまざまな活動を行っています。そのひとコマをご紹介します。

親子サロン

大きなカブをうんとこしょ（北押原地区民児協）

地域交流

ゆず湯を楽しむ会（板荷地区民児協）

「空き家」でお困りの方はご相談ください

建築課空き家対策係　☎(63)2243

あなたの周りにこんな悩みを抱えている方はいませんか？

実家の登記の名義は亡くなった親族のまま。解体するにもお金が掛かるし…。実家を売却したいけど売れるのかな。

隣の空き家の敷地から草が越境してきて不安…。

空き家になると危険がいっぱい！

老朽化しており、倒壊など、災害時に大きな被害につながる恐れがある。

草木が生い茂り、害虫等が発生し、不衛生な状態になっている。

不審者の侵入や放火、ごみの不法投棄など、地域の治安悪化の原因になっている。

※空き家が原因で他人に損害が生じた場合、所有者は被害者に対して損害を賠償する責任を負う可能性があります。
※周囲に著しく悪影響があると判断される空き家は「空家等特別措置法」に基づき「特定空き家」に認定され、必要な助言、指導、勧告、命令、代執行などの行政措置が行われます。

お気軽にご相談ください！

市では空き家に関しての総合相談窓口を設置しています。空き家の相続・売却等やご近所の空き家に関して悩んだりした場合は、空き家対策係にお気軽に相談ください。

鹿沼市の空き家に関する支援事業

空家（あきや）解体補助金

老朽化した空き家の解体工事を行う場合、その経費の一部を補助します。

空き家が補助対象としての要件を満たすかどうか事前確認が必要で、申請前の着工は、補助の対象となりません。

※令和４年度から解体工事の中の残置物撤去費用も対象工事に含まれます。

対象工事　市内の業者等が請け負う、空き家を解体する工事

補助額　解体工事費の２分の１、上限50万円　　**募集件数**　40件程度

空き家バンク（P29お知らせ参照）

空き家の売却・賃貸を考えている人に空き家情報を登録してもらい、市ホームページ等で空き家を利用したい人に紹介する制度です。**空き家以外にも店舗、事務所、空き地（宅地）、建物の一部等のお取り扱いも可能です。**

交渉・契約の仲介については、（公社）栃木県宅地建物取引業協会・（公社）全日本不動産協会との協定を結んでいますので、協会推薦の市内業者を紹介します。

累計登録件数：126件、累計成約件数：83件
（令和４年３月末時点）

空き家バンクリフォーム補助金

市外からの転入希望者が空き家バンクで住宅を購入しリフォームする場合に利用できる補助金制度です。

対象工事　市内業者等が請け負う、空き家バンク物件の20万円以上のリフォーム工事

補助額　リフォーム工事費用の２分の１

※基本上限50万円+加算項目（各項目10万円）

募集件数　４件程度

6月は食育月間です！

毎月19日は「食育の日」！

健康課市民健康係　☎(63)8312

「食育」とは、さまざまな経験を通し、「食に関する知識」、「食を選択する力」を身に付け、健全な食生活を育むことです。皆さん、６月の食育月間を機に、自身の食生活を見直してみませんか。

◆生涯にわたって大切にしたい食育

私たちは、毎日食事をして生活しています。食の営みは、生涯にわたり心と体を育み、その記憶や経験は、次世代に引き継がれていきます。

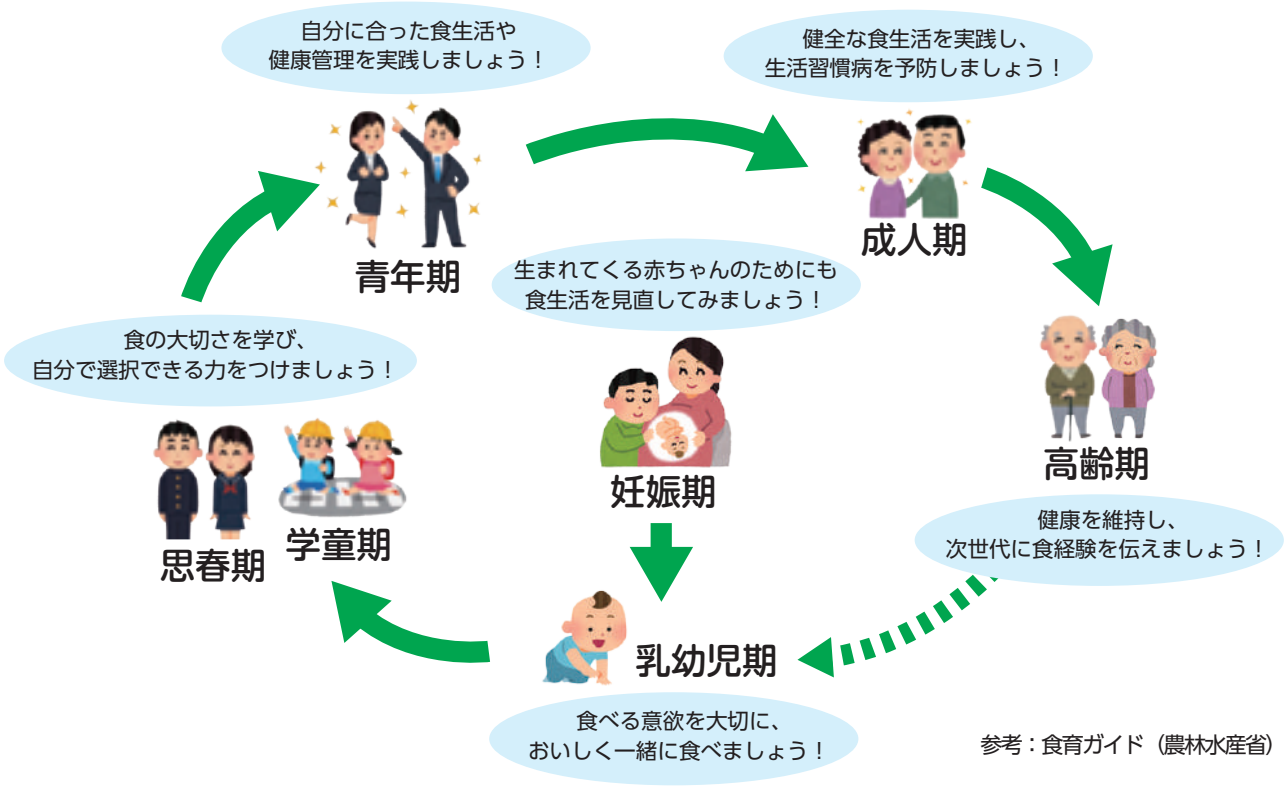

参考：食育ガイド（農林水産省）

①食育プランが完成しました！

令和４年３月に、地産地消で食育計画「かぬま元気もりもりプラン partⅣ」が完成しました！計画では、以下を基本目標とし、食育の推進と地産地消の拡大を推進していきます。

基本目標１　かぬま市民のおいしい笑顔を増やします
基本目標２　かぬま市民の元気な体をつくります
基本目標３　かぬまの豊かな農畜産物の活用を広めます

詳しくは
鹿沼市ホームページを
ご覧ください。

担当部局：経済部農政課、こども未来部保育課、教育委員会事務局学校教育課、保健福祉部健康課

◆毎食、「3つの器（うつわ）」をそろえましょう

主食・主菜・副菜（3つの器）をそろえることでバランスのよい食事になります。
梅雨時期で体調がすぐれない時には食生活を見直してみましょう。

1 エネルギーの源となる炭水化物

主食
ごはん・パン・麺などの穀物類

2 からだを作るもととなるたんぱく質

主菜
肉や魚・卵・大豆製品などを使った料理

3 からだの調子を整える ビタミン・ミネラル・食物繊維

副菜
野菜・きのこ類・海藻類などを使った料理

＋

不足しやすい栄養素

乳製品
（牛乳・チーズ・ヨーグルト）
くだもの

食習慣をチェック☑してみましょう

チェック☑がつかなかった項目は、生活の中に取り入れられるとよいですね。

- ☐ 朝ごはんを食べている
- ☐ よく噛んで食べている
- ☐ 野菜を意識して食べている
- ☐ 食事のバランスに気を付けている
- ☐ 旬の食材や地元の食材を食べている
- ☐ 味わって楽しく食事をしている

②地域の人の健康を支える食改（しょくかい）さん！

鹿沼市には、鹿沼市食生活改善推進員　通称「食改さん」が現在、156名います。17支部に分かれ**「私たちの健康は私たちの手で」**のスローガンのもと、地域の人たちに「バランスのとれた食事」や「減塩」について普及啓発を行っています。

今年度はがん検診の会場での健康相談や、コミセン等での料理教室を開催する予定です。食改の活動に興味のある人は、ぜひお近くの食改さんまでお声掛けください！

縁結びをお手伝い
鹿沼市公認仲人（なこうど）さんを紹介します！

子育て支援課こども支援係　☎(63)2160

「結婚相手を探している皆さんのために少しでも役に立ちたい」との思いから「鹿沼市仲人会」が結成され、10年が経過しました。真剣に結婚を考えている皆さん、いつでも気軽に相談してください。

鹿沼市仲人会 登録の流れ

▶登録の流れについて、詳しくは市ホームページをご覧ください。

①仲人さんへ電話

鹿沼市仲人会一覧表（QRコード）から、仲人さんを１人選び、直接電話してください。

②仲人さんと面接

仲人会へ登録したい旨を伝え、仲人さんと面接する日にちを決めます。

③登録完了

毎月第２水曜日に行われる「仲人会定例会」で、申込者の紹介が行われます。

※相談者の個人情報は、結婚相手の紹介の目的以外には使用しません。
※市公認仲人は、活動の際、会員証を携行しています。

仲人さん紹介

●現在、14人の公認仲人さんが活躍中です(敬称略)。

塩沢　作一
(引田)

柳田　チイ
(上材木町)

小磯　照子
(西沢町)

後藤　一巳
(中粕尾)

鈴木　洋子
(下武子町)

柴垣　博子
(御成橋町)

並木　利一
(上大久保)

小島　良造
(口粟野)

増渕　正男
(西茂呂)

川田　雅美
(千渡)

大貫　武男
(上久我)

増渕　俊子
(上殿町)

広田　孝子
(貝島町)

倉持　悦子
(玉田町)

鹿沼市仲人会　婚活イベント「素晴らしい出会いを求めて」参加者募集

子育て支援課こども支援係　☎(63)2160

と　き　７月24日㈰午後１時～
ところ　福田屋百貨店鹿沼店３階　コンベンションホール
対　象　結婚を希望する20歳～45歳の独身の男女（市内在住者優先）
定　員　男女各15人程度(申込多数の場合は抽選)
参加料　男女とも2,000円
申　込　６月30日㈭までに、こども支援係へ電話で。

市民のひろば

我が家のアイドル

1歳を迎えたお子さんを紹介します。
※1月15日～2月4日生掲載

我が家のアイドル募集

○**対象**　1歳を迎える市内在住のお子さん
○**締切**　1歳の誕生日まで
○**申し込みに必要なもの**
①お子さんの写真（郵送・持参：裏面に記名、メール：5MB以内）
※頭からあごまでが写り、顔の周りに余裕があるもの
②お子さんの名前・性別・誕生日、住所、電話番号、保護者氏名
○**申込方法**　郵送・メール・広報広聴係(市役所3階)へ直接持参

〒322-8601　今宮町1688-1
広報広聴係「我が家のアイドル係」
メール　koho@city.kanuma.lg.jp

右のQRコードからもメール送信可能

花岡町
竹澤　侑生(ゆうき)くん
(R3.1.15生)

幸町１丁目
笠井　小太郎(こたろう)くん
(R3.1.19生)

西茂呂
澤田　侑來(ゆら)ちゃん
(R3.1.20生)

樅山町
鈴木　希弥(きひろ)くん
(R3.1.22生)

下南摩町
牛久　琴葉(ことは)ちゃん
(R3.1.26生)

花岡町
羽石　怜生(れい)くん
(R3.1.28生)

上殿町
水沼　咲月(さつき)ちゃん
(R3.1.29生)

上材木町
郷間　愛葵(ひまり)ちゃん
(R3.1.30生)

上石川
尻江　琉來(りくと)くん
(R3.1.31生)

緑町２丁目
上澤　未來(みくる)ちゃん
(R3.2.3生)

上殿町
金子　隼士(はやと)くん
(R3.2.4生)

100歳万歳！　おめでとうございます。

深程
宇塚　トクさん
(T11.2.11)

見野
田野井　稔(みのる)さん
(T11.2.13)

下粕尾
五月女　フクさん
(T11.2.19)

ステキな人発見！

市民のひろば

須田（すだ）　正朝（まさとも）さん（75歳・北赤塚町）

プロフィル
趣味…カラオケ
好きな食べ物…あじの開き

登下校の見守りをするスクールガードリーダーを長年務める須田さん。須田さんがスクールガードリーダーをはじめたのは、自身が自治会長時代に始めたあいさつ運動がきっかけでした。

登校時は南押原小・中学校の子どもたちを、下校時は楡木小学校の子どもたちを見守ります。この仕事をしていて特に嬉しかったことは、卒業式の日に中学生から「3年間ありがとうございました」と自転車を降りて言われたこと、と笑顔で話してくれました。

また、スクールガードリーダー以外にも、富屋特別支援学校の活動支援、南押原地区福祉活動推進協議会の移送サービス、地域型年金委員・年金相談員など幅広く活躍している須田さん。今後も、自分のできる範囲でボランティア活動をしていきたいと語ります。これからも南押原の子どもたちを見守っていってください。

ぶんげい

名前（ふりがな）・住所を明記し、はがき・メールでご応募ください。
締切は毎月20日（到着分）です。
〒322-8601 今宮町1688-1
メール koho@city.kanuma.lg.jp
広報広聴係（応募部門を明記）

市民俳壇

布川　武男選

さくさくと鍬の音聞こゆ弥生尽　中粟野　大塚　初江

菜の花やちらりちらりとランドセル　下材木町　中島　克敏

少年ら春泥ヒョイと跳んでゆく　引田　斎藤　良明

残雪の常念岳や黒き城　松原　伊東　康則

霧降の牧の躑躅よくれなゐよ　楡木町　上野佐喜子

山青葉里の田畑に鍬光る　西茂呂　阿部　金司

囀りを溶かし優しき水の沢　万町　海原ゆう子

咲くもよし散るも美し桜かな　西茂呂三丁目　北方　清

市民歌壇

小林　夏江選

曾孫は今日から小学一年生　整う声に鶯の鳴く　入粟野　神山　和子

街路樹の古木は根元窮屈か歩道の舗装ぐいと押し上ぐ　睦町　高村　光夫

満開の梅の小枝の鶯が我が口笛に囀り返す　日吉町　小川　豊治

さつきマラソンスナップ

新型コロナウイルス感染症の終息が未だ見通せないことから、栃木県在住者を対象とした「リアル大会」と全国の方を対象とした「オンライン大会」の２本立てで第42回大会が開催されました。晴天の中、2,109人のランナーが鹿沼市街を駆け抜けました。

市民川柳

白石　洋　選

咲き盛るしだれ桜は川の面に己が姿を写し燿う
万　町　中又　令子

車中より桜並木を満喫し友と一緒にデイサービスへ
上野町　竹澤　光子

散歩路の家の花壇のチューリップ首をふるからウインク返す
東　町　松永　治子

「足跡が追いかけてくる」と孫笑う一面雪のわが家の庭先
上殿町　山野　幸子

シルバーの人多くなりドライバーの会に入らず今日解散す
富　岡　佐藤富一郎

時事吟は今日もロシアで真っ暗に
上殿町　小暮　靖子

冬物の入れ替え済んでリハビリへ
村井町　黒田千代子

捨てられずさりとて着れず衣替え
塩山町　森野　静雄

雪辱を誓った二年後のメダル
上野町　楡木　和子

あらためて平和へ感謝海の壁
酒野谷　杉山　進

絵手紙に添える言葉で愚痴を吐く
油田町　酒井　國男

子が巣立ち出費もゴミも減る我が家
加　園　池田　大

廃校を知らず桜が真っ盛り
下奈良部町　小野口　博

さらなる防災力強化へ
― 消防訓練棟　落成式 ―

市消防本部敷地内に新しい訓練塔が完成し、３月30日に落成式が行われました。

新訓練塔は、鉄筋コンクリート一部鉄骨造りで、６階建てと３階建ての計２棟。屋内での放水訓練等など、さまざまな災害を想定した訓練が可能となりました。

また、６月３日㈮～５日㈰には新訓練塔と救助訓練の見学会（P25お知らせ参照）を実施しますので、皆さんの参加をお待ちしています。

地域社会の安全に貢献
― 栃木県消防防災に関する表彰式および感謝状等贈呈式 ―

３月29日、県庁において、表題の表彰式および感謝状等贈呈式が開催されました。本表彰、贈呈式は、卓越した指導力により消防団を統括するなど、地域社会の安全に貢献のあった消防団長や、地域の消防団活動に積極的に協力し、また防火思想の普及啓発や防火安全対策に顕著な功績のあった事業所等に対し行うもので、本市からは５名に表彰状や感謝状等が贈呈されました。

㈱エクシング鹿沼営業所　様

○退職消防団長に対する知事感謝状贈呈
鹿沼市消防団　団長　伊藤金治

○栃木県防災・安全功労者知事表彰
鹿沼市婦人防火クラブ連合会
副会長　石塚久子
㈱エクシング鹿沼営業所
所長　五十嵐貞美

○消防団活動協力事業所に対する知事感謝状
鹿沼ケーブルテレビ㈱　田濤広行

○栃木県消防団協力事業所表示証交付
上都賀農業協同組合　青木孝雄

鹿沼ケーブルテレビ㈱　様

上都賀農業協同組合　様

働く車が大集合!
―「春の交通安全フェア2022」実施 ―

４月10日、市花木センター駐車場にて、春の交通安全県民総ぐるみ運動の一環として「春の交通安全フェア2022」が開催されました。

会場には、はしご車やパトカー・白バイ、大型トラック、いちご柄のリーバスなどの働く車が展示され、多くの来場者が記念撮影などを楽しみました。また、ベリーちゃんとルリちゃんによる交通安全教室も開かれ、交通安全意識の向上が図られました。

地元の応援に感謝
― さつきドリーマーズ全国大会入賞 ―

さつきドリーマーズマーチングバンドが第49回マーチングバンド全国大会（一般の部・小編成）において金賞を受賞、さつきドリーマーズバトントワーリングが第49回バトントワーリング全国大会（一般部門・U - 15ペップアーツ編成）において４位入賞したことを受け、４月13日に市長を表敬訪問しました。

受賞報告では、全国大会の演技をＤＶＤで鑑賞した市長らから、今後のさらなる活躍にエールが送られました。

吉野修一郎氏 凱旋!
― 東洋太平洋・APライト級 タイトルマッチでの勝利報告 ―

４月９日にさいたまスーパーアリーナにて行われた東洋太平洋・アジアパシフィックライト級タイトルマッチで勝利し、いずれのタイトルも見事に２度目の防衛を果たした、かぬまふるさと大使の吉野修一郎氏が報告のため、４月20日に市長を訪問しました。

また、吉野氏は同月24日にも鬼怒川温泉駅前広場で行われたSL大樹のイベントに登場し、トークショーやボクシング体験会を実施するなど、集まった多くのファンを沸かせました。

持続可能な林業経営を評価
― 齋藤氏　農林水産大臣賞受賞 ―

４月25日、口粟野で林業を営む齋藤成士（さいとうせいし）氏が、令和３年度全国林業経営推奨行事（主催：大日本山林会）で最高賞の農林水産大臣賞を受賞したことを市長に報告しました。

積極的な路網整備や、創意工夫を凝らした有害鳥獣対策を行うなど、地域の未来を見据えた持続可能な林業経営が評価され、今回の受賞となりました。

連携・協力して犯罪被害者等を支援
―「犯罪被害者等支援の連携協力に関する協定」を締結 ―

４月25日に鹿沼警察署と鹿沼市は、「犯罪被害者等支援の連携協力に関する協定」を締結しました。

この協定は、犯罪被害者等が受けた被害の軽減および早期回復と、誰もが安心して暮らすことができる地域社会を実現することを目的としたもので、犯罪被害者等の心情に配意し、警察署と市が連携・協力していくことを確認しました。

令和4年10月1日・令和5年4月1日採用予定

令和4年度鹿沼市職員採用試験【第Ⅰ類】

人事課人事係　☎(63)2137

みなさんのご応募お待ちしています。一緒に働きましょう！　by 令和４年度採用職員一同

募集職種

○一般事務Ｂ：一般事務Ｅと合わせて25人程度
平成4年4月2日から平成16年4月1日に生まれた人

○一般事務E（10月採用）：一般事務Bと合わせて25人程度
平成４年４月２日から平成16年４月１日に生まれた人で、令和４年10月１日に入庁可能な人

○一般事務D（自己アピール採用）：1人程度
昭和62年４月２日から平成16年４月１日に生まれた人で、スポーツの分野において大きな実績・成果があり（全国ベスト８以上または元プロ選手）、その過程において培われた挑戦する意欲や能力を市政で発揮できる人、または上記要件に該当し、採用後も引き続きそれらの活動をし、鹿沼市のPRに貢献できる人

○土木：４人程度
平成４年４月２日以降に生まれた人で、土木に関する課程を修了した人、または令和５年３月までに修了見込みの人

○建築：１人程度
平成４年４月２日以降に生まれた人で、建築に関する課程を修了した人、または令和５年３月までに修了見込みの人

○保健師：若干名
平成４年４月２日以降に生まれた人で、保健師の資格を有する人、または令和５年３月までに取得見込みの人

○保育士：5人程度
平成４年４月２日以降に生まれた人で、保育士の資格を有する人、または令和５年３月までに取得見込みの人

新型コロナウイルスの影響等により、試験の方法、日程、会場などに変更が生じる可能性があります。
変更がある場合は、市ホームページに内容を掲載しますので、ご確認ください。

試験日程等

○１次試験
と　き　７月８日㈮、９日㈯、10日㈰
ところ　市内コミュニティセンター　他
内　容
【全職種共通試験】
択一式教養試験、適性検査、集団面接
【職種別試験】
択一式専門試験（土木、建築、保健師、保育士）、自己アピール面接（一般事務D）

試験案内・申込書の配布

市役所総合案内、市民情報センター、各コミュニティセンター、消防本部、各消防分署等で配布しています。また、市ホームページに掲載しています。

○郵送での請求
封筒の表に「採用試験案内請求」と朱書きし、120円切手を貼った宛て先明記の返信用封筒（角形２号）を同封の上、人事係に請求してください。

○郵送宛先
〒322-8601　今宮町1688-1　人事課人事係

申込手続

受付期間　５月26日㈭～６月13日㈪消印有効
申　込　申込書、受験票、120円切手を貼った宛先明記の返信用封筒（角形２号）を、人事係へ提出してください。

受験資格は、必ず試験案内で確認してください。
高校新卒見込者、障がい者、消防職等を対象とした**【第Ⅱ類】試験の詳細は、８月25日に公表します。**

みんなの健康

集団がん検診・特定健診・肝炎ウイルス検診・骨粗しょう症検診・風しん抗体検査

受診方法・申込　　健康課健康増進係　☎(63)8311

検診・健診は、予約制です。定員になり次第締め切ります。インターネットかお電話でお申し込みください。申込者には検診日の１週間程前に問診票や検査容器、受付時間・整理番号の通知を送付します。**今年は感染症対策のため、受付時間を区切って受け付けします。**

特定健診の受診には、加入している健康保険の保険者から交付された受診券と保険証が必要です。

※「がん検診」は自覚症状のない人が対象です。症状がある人は病院で診療を受けてください。またがん治療中・経過観察中の人は、がん検診の受診について主治医に相談してください。

※「がん検診」は、がんの早期発見に有効ですが、偽陰性・偽陽性や放射線による被ばく、バリウムの誤嚥、腸閉塞・穿孔等のリスクもあります。ご理解の上、受診してください。

自己負担金　（年齢基準日：令和５年３月31日）

特定健診 …… 加入中の健康保険組合が指定した額
大腸がん検診 …… 無　料
肺がん検診(レントゲン：X線レントゲン撮影) … 無　料
〃　(CT:ヘリカルCT) …… 5,000円
胃がん・前立腺がん・子宮頸がん検診 …… 各500円
(胃がん検診は、当日の体調によっては受診不可)

乳がん検診(40歳以上)…1,000円(マンモグラフィ＋超音波)
〃　(30歳代)…… 500円(超音波検査のみ)
肝炎ウイルス検診 …… 無　料
骨粗しょう症検診
※1(40・45・50・52・55・60・65・70歳の女性) … 500円
風しん抗体検査
※2(44～60歳の男性) …… 無料・クーポン券必要

と　き	ところ	受付時間	50歳以上	40歳以上					30歳以上	20歳以上	※1	※2	検診機関
			毎年1回	生涯1回	毎年１回				２年に１回				
			前立腺がん	肝炎ウイルス	特定健診	胃がん	肺がん	大腸がん	乳がん	子宮頸がん	骨粗しょう症	風しん抗体	
6月19日(日)	東大芦コミュニティセンター	午前8時～11時(時間指定あり)	○	○	○	○	レントゲン	○	○	○		○	宇都宮健康クリニック
26日(日)	北押原コミュニティセンター		○	○	○	○	締切	○	○	○	○	○	栃木県保健衛生事業団
30日(木)	東部台コミュニティセンター		○	○		○	レントゲン	○	○	○			
7月 3日(日)	職業訓練センター		○	○	○	○	締切	○	○	○	○	○	
4日(月)	市民情報センター(女性のみ)		締切										
9日(土)	市民情報センター		○	○		○	締切	○	○	○	○		
14日(木)			○	○		○	レントゲン	○	○	○			宇都宮健康クリニック

新型コロナウイルスワクチン接種

健康課新型コロナウイルス感染予防対策室　☎(63)8393

○追加接種（３回目）について

接種対象となる12歳以上の人への追加接種（３回目）を行っています。

○使用するワクチンと接種会場

６月に使用するワクチンは、医療機関・市の会場ともに「ファイザー社」のワクチンとなります。

追加接種（３回目）を希望する人は、実施医療機関または予約・相談コールセンター（☎0570(020)212）、新型コロナウイルス感染予防対策室（☎(63)8393）へお問い合わせください。

○５歳～11歳のワクチン接種について

５歳～11歳のワクチン接種は、下記医療機関で実施しています。

あきば内科循環器科クリニック	石川医院
いとうこどもクリニック	小川こどもクリニック
上都賀総合病院	竹村内科腎クリニック
細川耳鼻咽喉科・内科	山崎内科医院

※最新の情報は市のホームページや予約・相談コールセンターでご確認ください。

6月の休日・夜間救急医療

まずは救急電話相談窓口へ連絡を

子ども☎#8000(月～土は午後6時～翌朝8時、日・祝は24時間受付)
大　人☎#7111(月～金は午後6時～10時、土・日・祝は午後4時～10時)

持ち物　①健康保険証　②おくすり手帳
③子どもの場合は、こども医療費受給資格者証等

休日・夜間急患診療所　貝島町5027-5 ☎(65)2101

新型コロナウイルス対策として、診療所内への入場前に発熱などの症状の有無を確認しています。ご協力ください。

	内科・小児科・歯科		内科・小児科
昼間	日曜日・祝日等 午前10時～正午 (受付は午前11時30分まで) 午後1時～5時 (受付は午後4時30分まで)	夜間	日曜日・祝日等および平日（月・水・金曜日） 午後7時～10時 (受付は午後9時30分まで)

在宅当番医

外科(昼間) 午前9時～午後5時	5日(日)	上都賀総合病院	☎(64)2161
	12日(日)	御殿山病院	☎(64)2131
	19日(日)	荒木医院	☎(64)2775
	26日(日)	西方病院	☎0282(92)2323

○上記以外は、消防本部☎(63)1141へ。

2歳児教室

健康課母子健康係　☎(63)2819

2歳のお子さんを対象に、歯の健診、歯の健康・栄養についての講話を行います。

と　き　6月21日㈫午前10時～11時30分
ところ　市民情報センター2階
内　容　講話・歯科健診・ブラッシング指導
対　象　2歳になる児（2歳0ヶ月～2歳11ヶ月）
持ち物　母子健康手帳
申　込　母子健康係へ電話で。

風しん抗体検査・予防接種を受けましょう!

健康課健康増進係　☎(63)8311

風しんは、飛まつ等でうつる感染力の高い感染症です。

令和5年3月31日までの間に限り、過去に公的な予防接種が受けられなかった男性（昭和37年4月2日～昭和54年4月1日生まれ）は、風しん抗体検査・予防接種を1回無料で受けられます。令和3年度末時点で抗体検査が未受診の人に対し、無料クーポン券を送付しました。

この機会に抗体検査を受診しましょう。

※クーポン券の再発行等は、健康増進係へお問い合わせください。

新型コロナウイルス感染症対策　こころの健康

健康課市民健康係　☎(63)8312

新型コロナウイルス感染症と長引くその対策の影響で、先の見えない不安やストレスを感じている人も多いのではないでしょうか。

「眠れない」「気分が落ち込む」などの症状はありませんか？もし、こころの不調を感じた時には、一人で抱え込まず、ご相談ください。

相談内容	医療機関
こころの悩み	健康課市民健康係 ☎(63)8312
子育ての相談	健康課母子健康係 ☎(63)2819
女性相談（DV等）	人権推進課 ☎(63)8352
生活困窮に関する相談	生活相談・支援センターのぞみ ☎(63)2167
高齢者に関する相談	高齢福祉課 ☎(63)2175

※市ホームページに「新型コロナウイルス感染症に関連したこころの健康相談」特設ページを掲載しています。

妊産婦健康診査を受けましょう♪

健康課母子健康係　☎(63)2819

「妊婦健康診査」は、妊婦さんの健康状態や、お腹の赤ちゃんの発育を確認するもの、「産婦健康診査」は、産後のお母さんの体調の回復や、赤ちゃんの育児を楽しく行うために大切です。

健診を受けることで、病気などに早く気付き、対応することができます。健診費用には、一部助成があります。定期的に健診を受けましょう。

なお、母子健康手帳の交付と併せて、妊産婦健康診査受診票（ハローベビー手帳）を交付しています。妊娠が分かったら、早めに妊娠届を出しましょう。

プレパパ・プレママデビュー塾

健康課母子健康係　☎(63)2819

待ちに待ったわが子との顔合わせまでもう少し。「赤ちゃんって不思議！」「こんな時はこうしたい」子育てのイメージトレーニングをしてみませんか。

赤ちゃんがすくすくグ～ンと育ち、家族みんながハッピーになる子育てのコツを一緒に学びましょう。

と　き　6月12日㈰午前10時～11時30分
ところ　市民情報センター2階　子育て情報室
内　容　助産師の講話　　**対　象**　妊婦とその家族
定　員　15組（先着順）　　**参加料**　無料
持ち物　母子健康手帳
申　込　6月10日㈮までに、母子健康係へ電話で。

離乳食教室

健康課母子健康係　☎(63)2819

離乳食の進め方、食べさせ方がわからない!固さや量が知りたい!というお悩みについて解決してみませんか?

と　き　6月29日㈬午後1時30分～3時30分
※身長体重を測ります。15分前にお越しください。
ところ　市民情報センター3階　学習室4
内　容　離乳食の講話・調理と試食
対　象　令和3年10・11月生まれの乳児と保護者
持ち物　母子健康手帳、生活の記録票、お子さんのスプーンと食事用エプロン、バスタオル
申　込　母子健康係へ電話で。

献血にご協力ください!

健康課健康増進係　☎(63)8311

感染症対策を徹底して、実施します。予約不要です。

と　き　6月24日㈮午前10時～正午、午後1時～4時
ところ　市民情報センター（献血バス）

在宅要介護高齢者等歯科保健推進事業 ～家庭で歯の治療が受けられます～

健康課市民健康係　☎(63)8312

市では、通院が困難な要介護高齢者などの口腔状態の改善を図るため「在宅要介護高齢者等歯科保健推進事業」を実施しています。

内　容　歯科医師などが訪問して、口腔清掃、義歯の調整・使用方法の指導、歯周病・むし歯等に対する応急処置、その他必要と認められることについて診察します。

※保健師・歯科衛生士が事前に訪問し、調査します。

対　象　市内在住の要介護状態などで通院が困難な、おおむね65歳以上の人

費　用　診察費用（保険適用）と歯科医師の交通費

申　込　市民健康係へ電話で。

不妊治療費の一部を助成します

健康課母子健康係　☎(63)2819

助成額　不妊治療に関わる保険適用外医療費の２分の１（ただし、県の補助やその他の給付金等を差し引いた額で、15万円が上限です）

※男性不妊治療も助成対象になります。

助成条件　次の①②③を全て満たす人
①市内に１年以上居住していること
②医療保険各法の被保険者または被扶養者であること
③市税に滞納がないこと

申請期限　一連の治療の最終治療日の属する年度の翌年度末まで

申請回数　一夫婦、通算して５回まで可能

※令和４年度より申請様式が変更になりました。詳しくは、母子健康係へお問い合わせください。

6月1日㈬～7日㈫は HIV検査普及週間です

県西健康福祉センター　☎(62)6225

HIV（エイズ）検査普及週間にあわせて、性感染症の検査を実施します。是非ご活用ください。

と　き　６月２日㈭午前９時～10時、午後５時～７時

※感染の機会があってから、HIVは３カ月経過してから検査を受けましょう。

ところ　県西健康福祉センター２階

検査項目　HIV、梅毒、性器クラミジア感染症、淋菌感染症

検査料金　無料

申　込　午後５時～７時の検査は当日の午後４時までに要予約。

※匿名での検査です。

マイレージ 歯と口のいきいき健診

健康課市民健康係　☎(63)8312

「健康でいつまでも自分の歯と口で、おいしく食事をしたい・楽しく会話したい…」誰もが願う事です。その願いを叶えるための“ヒケツ”をお伝えします。

と　き　８月18日㈭、９月15日㈭

受　付　各日午後０時45分～２時30分（時間指定あり）

ところ　休日急患歯科診療所（貝島町5027-5）

内　容　歯と口の健診（むし歯や歯周病のチェック）、個別相談等

対　象　20～74歳　　**定　員**　40人

参加料　無料　　**申　込**　市民健康係へ電話で。

6月4日㈯～10日㈮は 「歯と口の健康週間」

健康課市民健康係　☎(63)8312

歯やお口の病気には「むし歯」「歯周病」があり、進行すると最終的には歯がなくなってしまいます。

歯がなくなると、栄養の偏りによる生活習慣病をまねいたり栄養不足で筋力が落ち身体能力が低下したりする原因になります。

歯は体の健康ととても深い関係があります。この機会に歯の健診や治療を受けましょう。

マイレージ 40歳未満の健康診査

健康課市民健康係　☎(63)8312

健康診査（受付）午前９時～11時 ㊌午前８時～11時	結果説明会 午前10時～正午	託児
7月30日㈯	9月　3日㈯	×
8月　9日㈫	9月13日㈫	○
㊌9月21日㈬	㊌10月26日㈬	○
11月　9日㈬	12月14日㈬	×
1月　8日㈰	2月19日㈰	○

※㊌はレディース健診のため女性限定

※託児（要電話予約）先着10人

ところ　市民情報センター

対　象　今年度20・25・30・32・34・36・38歳になる人で、健康診査を受ける機会のない人

健診項目　理学的検査、身体測定、血圧、脂質代謝、肝機能、糖代謝、腎機能、心電図、眼底検査、貧血検査

定　員　各回80人（先着順）　　**料　金**　1,000円

申　込　Web予約または市民健康係へ電話で。

図書館本館　休館のお知らせ

図書館本館　☎(64)9523

蔵書点検等のため休館します。

と　き　6月14日㈫～16日㈭まで

※粟野館・東分館は通常どおり開館します。

千葉省三　おはなし会

文化課文化振興係　☎(65)6741

と　き　6月19日㈰午前11時～

ところ　千葉省三記念館　学習室

内　容　影絵「けんか」、紙芝居「からすと勘兵衛」他

担　当　楡木小KLV、南押原小KLV　**入場料**　無料

ジュニア　スポーツ教室

TKCいちごアリーナ　☎(72)1300

○タグラグビー教室

と　き　7月18日㈪祝・30日㈯・31日㈰、8月7日㈰（全4回）

ところ　TKCいちごアリーナ　多目的室

対　象　小学4～6年生　**定　員**　20人

参加料　1回100円

申　込　6月11日㈯午前9時から、TKCいちごアリーナへ電話で（電話予約のみ）。

ふるさと「かぬま塾」親子体験学習第2回 初夏の花の寄せ植えをしよう

生涯学習課生涯学習係　☎(63)3498

と　き　6月26日㈰午前10時～正午

ところ　市民情報センター2階　子育て情報室

対　象　市内小学生とその保護者　**定　員**　6組

参加料　1組2,000円

持ち物　バケツ・土すくい・園芸用手袋・園芸用ハサミ・段ボール箱(持ち帰り用)・ハンドタオル・筆記用具・飲み物・汚れてもよい服装かエプロン

申　込　6月7日㈫午前8時30分から電話で。

※1回の申し込みにつき1組のみ受け付けます。

お知らせ

INFORMATION

鹿沼市の人口　令和4年5月1日現在

■**人口**　92,603人（－107人）
（男）45,977人（－59人）
（女）46,626人（－48人）

■**世帯**　36,372世帯（＋33世帯）

※かっこ内は前月比です。

・「お知らせ」に掲載したイベント等は、新型コロナウイルス感染症の影響等により、中止・延期となる場合があります。最新の情報は、市ホームページで、または問い合わせ先にご確認ください。

・イベント等に参加する際には、マスク着用、手指消毒、等の感染症対策にご協力ください。

図書館の催し

○読み聞かせの会　本館　☎(64)9523

と　き　6月4日㈯午後3時～

ところ　本館2階　視聴覚室

内　容　大型絵本「だるまちゃんとかみなりちゃん」

協　力　鹿沼民話の会　**入場料**　無料

○赤ちゃんおはなし会　本館　☎(64)9523

と　き　7月6日㈬午前10時30分～（約40分）

ところ　本館2階　視聴覚室

内　容　絵本、紙芝居の見せ語り、手遊び、パネルシアター

対　象　0～3歳くらいの赤ちゃんと家族

担　当　絵本とおはなしの会

○ほんのす　おはなし会　東分館　☎(63)4646

と　き　6月4日㈯午前10時30分～11時

ところ　東分館　多目的室

内　容　絵本「だるまちゃんとてんぐちゃん」

担　当　らっこくらぶ　**入場料**　無料

家庭教師のトライから生まれた個別指導塾

トライ＋プラス 個別指導

習得・習熟・演習のプロセスを通して生徒さんの学力向上をサポートします

トライプラスでは、学校などで「習得」したことの丁寧な学び直しから授業をスタートします。しかし、習得（教わる）だけでは「テストで結果を出す」には至りません。大切なのは、生徒さん自身の力だけで問題を解けるようになっているかということ。そこで必要な力を養うため、わたしたちの授業には「習熟（慣れる）」と「演習（解くトレーニング）」を備えております。

FREE CALL 0120-177-202　電話受付時間 10:00～22:00

トライプラス で検索してください。

財源確保のために広告を掲載しています。

小学生リーダー養成研修キャンプ

生涯学習課青少年係　☎(63)8323・FAX(63)8325

と　き　8月6日㈯～7日㈰1泊2日
ところ　自然体験交流センター
内　容　仲間作り、危険予知講習、川遊び、キャンプファイヤー 等
対　象　2回のオリエンテーションに参加できる市内の小学5・6年生
定　員　35人程度（先着順）　**参加料**　3,000円
申　込　6月20日㈪～7月1日㈮（土日は除く）午前8時30分～午後5時の間に電話で。
主　催　生涯学習課青少年係
実施団体　市子ども会連合会

○事前オリエンテーション
と　き　①7月13日㈬　②27日㈬
①②ともに午後7時～
ところ　市民情報センター2階　子育て情報室A・B
※①は保護者同伴で出席となります。

ウィークエンド体験

生涯学習課生涯学習係　☎(63)3498

○抹茶と和菓子で味わう　簡単茶道
と　き　7月2日㈯午前9時30分～11時30分
ところ　市民情報センター3階　和室
対　象　市内小学生　**定　員**　8人（先着順）
参加料　1人500円
持ち物　飲み物、ハンドタオル、筆記用具、靴下着用
申　込　6月13日㈪午前8時30分から、電話で。

「かぬまっ子わくわくキャンプ2022」参加者大募集!

自然体験交流センター　☎(64)8760・FAX(64)8886

と　き　7月30日㈯～8月2日㈫（3泊4日）
ところ　自然体験交流センター
内　容　魚つかみ・ピザ作り・川遊び・各種体験活動
対　象　市内の小学4年生～中学2年生（初参加者優先）
定　員　25人程度（申込多数の場合は抽選）
参加料　15,000円
申　込　6月20日㈪～28日㈫までに、はがきかFAXで。
※詳しくは、チラシをご覧ください。

放課後子ども教室

生涯学習課生涯学習係　☎(63)3498

放課後や週末等に子どもたちが安心して学び、遊べる場として、子どもの健全育成を支援する「放課後子ども教室」を実施しています。
活動内容　文化活動、スポーツ、昔遊び　等
対　象　小学生
参加料　保険料や材料費　等
※詳しくは、事前にお問い合わせください。

教室名	場　所
学びステーション鹿沼	千渡自治会館
スマイル・ルーム	北犬飼中学校
ワクワクおもしろ教室	文化活動交流館
北光コミスク・ねっと放課後こども教室	北小学校
池ノ森小放課後スクール	池ノ森小学校
hohoemiクラブ	菊沢東小学校

青少年ボランティア・リーダー教室

生涯学習課青少年係　☎(63)8323・FAX(63)8325

回	実施日	内　容
1	6月　5日㈰	仲間づくり・ボランティアリーダーの役割と心得
2	6月19日㈰	キャンプ活動についての学習
3	7月　3日㈰	レクリエーションの企画と準備
4	7月17日㈰	レクリエーションの企画と準備
5	7月31日㈰	現地リハーサル
6	8月　6日㈯～7日㈰	キャンプ（1泊2日）当日（実践）
7	9月　4日㈰	教室の振り返り

時　間　第1・5回は午後1時～4時まで
第2・3・4回は午後1時～3時まで
第7回は午前10時～正午まで
ところ　市民情報センター5階　マルチメディアホール
※第6回は自然体験交流センター。
対　象　市内在住・在学の中学1年生～30歳以下の人
定　員　15人程度（先着順）
持ち物　筆記用具、飲み物、マスク
参加料　無料（キャンプは実費が必要な場合あり）
申　込　6月1日㈬までに、電話または右のQRコードから。

奨学金（看護師）

看護学校進学予定者並びに看護学校学生を対象に、奨学生を募集します。（返還免除制度あり）

募集期間　随時
貸与内容　月額6万円・一時金は要相談
貸与条件　卒業と同時に上都賀総合病院に就職
問合申込　上都賀総合病院 総務課
☎(64)2161

JAの建物共済「むてきプラス」で
確かな備えを!!
1つの共済で、火災や台風だけでなく、
地震にも、ケガにも、しっかり備えることができます。
1 低廉な共済掛金で大きな保障が得られるプラン！
2 実損てん補方式の導入により、火災共済金額まで損害額が保障！
詳しくは最寄りの支店窓口でご確認ください。
お問い合わせ先　JAかみつが推進運用課
☎0289(65)1007

財源確保のために広告を掲載しています。

子どもゆめ基金助成事業「鹿沼の自然体験を通じて、SDGsを学ぼう」

学びステーション鹿沼（斎藤）　☎090（4135）8024

と　き　6月25日㈯、7月30日㈯、8月6日㈯、9月3日㈯、10月1日㈯（全5回）
ところ　横根山、生きがいの森、黒川　等
対　象　市内在住の小学3～6年生　**定　員**　20人
参加料　2,500円＋800円（保険代）
申　込　6月11日㈯までに学びステーション鹿沼へ名前・学校名・学年を記載の上、ショートメールで。

「とちぎ・いばらき協力地引網」参加者募集

とちぎ海浜自然の家　☎ 0291（37）4004・FAX4008
メール　kaihin-info@tmf.or.jp
〒311-1412　茨城県鉾田市玉田336-2

と　き　8月20日㈯～21日㈰
ところ　とちぎ海浜自然の家
対　象　栃木県・茨城県在住の小学生とその家族（参加者は全て小学生以上）
定　員　家族45組（栃木県25組・茨城県20組）
※申込多数の場合は、抽選。
※参加者が60人未満の場合は中止。
参加料　大人6,500円、高校生4,700円
中学生3,800円、小学生3,600円
持ち物　健康保険証・着替え・洗面用具・バスタオル、活動に必要なもの　等
申　込　7月11日㈪までに、ホームページの応募フォーム・電話・メール・FAX・はがきいずれかの方法で、とちぎ海浜自然の家へ。

精神保健福祉相談

県西健康福祉センター　☎（62）6224

と　き　毎月第4木曜日※8月と2月は第3木曜日
午後1時30分～3時（予約制）
ところ　県西健康福祉センター
対　象　不眠・飲酒・気分の落ち込み等で悩んでいる人
申　込　センターへ電話で。事前に保健師が話を聞き、精神科医へ相談の要否を確認します。

市民文化センターの催し

市民文化センター　☎（65）5581

①歌う海賊団ッ！ファミリーコンサート
親子で一緒に楽しめるステージをお見逃しなく！
と　き　7月10日㈰午後2時開演
入場料　全席自由1,500円（友の会1,200円）
※3歳以上有料（2歳以下で保護者のひざ上鑑賞の乳幼児は無料）
前売券　文化センターおよびプレイガイドにて発売中。
②オーケストラフェスティバルin鹿沼
市内のオーケストラを一堂に会した演奏会です。
と　き　7月18日㈪・㈷午後2時開演
出　演　鹿沼フィルハーモニー管弦楽団、鹿沼ジュニアフィルハーモニーオーケストラ、東中学校オーケストラ部、西中学校管弦楽部、鹿沼高等学校音楽部管弦楽団、東小学校音楽部
入　場　無料（入場整理券が必要）
整理券　6月11日㈯から、市民文化センター窓口で配布。
①②共通事項　ところ　市民文化センター　大ホール
○オーケストラフェスティバルin鹿沼
小学生の参加者を募集します。
対　象　市内の小学生
定　員　トライアングル2人、大太鼓・小太鼓・スタンドシンバル各1人（先着順）
参加料　無料
練習日　6月29日㈬、7月6日㈬、7月13日㈬
各日午後6時～7時
※7月17日㈰は合同練習予定（時間未定）。
会　場　市民文化センター　小ホール　他
申　込　6月11日㈯午前10時から、電話で。

ひとり親家庭のつどい&商品券・食品配布会

（一社）こども食堂ノエル（楠）　☎090（2216）1220

と　き　6月18日㈯午後1時30分～3時
ところ　こども食堂ノエル（樅山町49-1）ヤオハン樅山店東側
内　容　鹿沼市ひとり親家庭支援内容の説明、商品券・食品配布
対　象　ひとり親家庭の市民
定　員　40人（1家族1人）　**参加料**　無料
申　込　6月2日㈭から、電話で。

草刈請負います

更地・休耕地等の雑草

☆ 平地の雑草　→　面積（㎡）× 単価でお見積り
☆ 笹薮や低木の除伐等を含むもの　→　必要作業時間でお見積り
注）住宅の庭木剪定及び除草は承っておりません。
ホームページ
あんしん草刈本舗　検索
受付時間8:00～17:00（日曜・祝日休み）
電話　070－3885－4415
鹿沼市戸張町（金子）

うちの子「結婚」しないのかしら？
独身のお子様の結婚相談承ります

お子様の結婚に関するお悩み、プロの仲人がお答えします。
まずはお気軽に仲人にご相談下さい
028-611-3545
結婚相談所 ムスベル

財源確保のために広告を掲載しています。

令和４年度介護支援専門員実務研修受講試験

介護保険課介護認定係　☎(63)2286

試験日時　10月９日㈰午前10時～正午
試験会場　第１会場：宇都宮大学（峰キャンパス）
第２会場：とちぎ健康の森
受験申込　６月10日㈮～30日㈭に簡易書留にて送付。試験案内は、６月１日㈬～６月30日㈭に介護保険課（市役所１階④番窓口）で配布します。
受講料　13,800円

会計年度任用職員（介護認定調査員）募集

介護保険課介護認定係　☎(63)2286

介護認定調査員を募集します。

任用期間　８月１日㈪～令和５年３月31日㈮
勤務日数　月19日　**募集人数**　若干名
報　酬　月額209,617円
（期末手当、社会保険、雇用保険加入）
職務内容　訪問による面接調査、調査項目の書類作成
応募資格　保健師・看護師・介護福祉士・社会福祉士等の医療・介護に関わる資格および普通自動車免許を有し、簡単なパソコン操作ができる人
申　込　６月１日㈬～6月30日㈭までの期間に、試験等申込書および「介護認定調査員としての心構え」について作文（原稿用紙800字以内）を介護保険課（市役所１階④番窓口）へ持参。
面接日　７月20日㈬午後１時30分～

鹿沼さつき祭り・市花さつき絵画コンクール

花火大会実行委員会事務局（観光交流課内）　☎(63)2188

鹿沼さつき祭りと市花さつきを題材として、絵画コンクールを実施します。

対　象　栃木県内の小・中学生および県内の高校生以上一般
申　込　６月７日㈫～９月５日㈪
※詳しくは、市ホームページをご覧になるか、観光交流課までお問い合わせください。

更生医療等の自己負担額に関する重要なお知らせ

障がい福祉課障がい医療係　☎(63)2127

身体・知的・精神の3障がいの医療サービスの一元化により、自立支援医療費の利用者負担について負担の公平性を確保するため市独自で行っていた更生医療、育成医療および、障がい者の補装具費の自己負担助成を６月30日㈭をもって廃止します。

なお、自立支援医療では、重度心身障がい者医療費助成制度またはこども医療費助成制度をご利用できる人は、各制度の助成申請をすることで上記自己負担助成を引き続き受けることができます。

また、上記制度に該当しない人は、最長で３年間医療費自己負担助成を引き続き行います。

詳しくは、障がい医療係までお問い合わせください。

付加年金について

宇都宮西年金事務所　国民年金課
☎028(622)4281（音声案内②→②）

国民年金に加入している人が、定額保険料に加えて付加保険料（月額400円）を納付すると、老齢基礎年金に付加年金が上乗せされます。
※申し込んだ月分から納付が始まります。

付加年金の年金額　200円×付加保険料納付月数
手続きに必要なもの
基礎年金番号が分かるもの、またはマイナンバーカード（通知カード）、身分証明書
申請窓口　宇都宮西年金事務所、保険年金係（市役所１階②番窓口）、各コミュニティセンター

介護老人福祉施設（特別養護老人ホーム）整備法人募集

介護保険課介護保険係　☎(63)2283

施設内容　介護老人福祉施設（広域型特別養護老人ホーム）30床
募集要項　６月１日㈬から、市ホームページに掲載。
申　込　７月22日㈮～７月29日㈮までに、応募書類を介護保険係へ提出。
説明会　**と　き**　６月14日㈫午前10時～
ところ　市民情報センター３階　学習室２

意外と知らない健康の秘けつ市民講座
日時　6月3日(金)または5日(日)
午後1：30 ～ 3：30
会場　鹿沼市民文化センター
小会議室 1F
鹿沼市坂田山２丁目170番地
※参加には事前にお申し込みが必要です。
（参加費無料）
お申し込みは
主催 トータルライフサポート推進本部
㈱アトリー
電話 03-5798-8011
HP https://www.a-tree.co.jp/

年を重ねるごとにストレスや身体の不調があちらこちらに目立つようになります。これに対して、健康を心がけようと思われる方も多いと思いますが、自分に合った健康法をしっかり選ぶにはどうしたらよいでしょうか？

身体のことは専門知識がないとわからない？

身体の状態は生活習慣など人によって違いが大きく、体調が悪くても、検査結果では異常がないなど、身体の不調の原因を追究するのが非常に困難な場合が多く見られます。身体の健康維持は専門的な知識やそれなりの体力がなければ出来ないと思われがちですが、昨今、昔から伝えられてきた知識や知恵が重要な役割を果たしてくれることが分かってきており、その実証をデータで示すことが出来るようになりました。

健康を維持するために

専門家の話は難しくてわかりにくいとよくお聞きします。もし健康に対する正しい知識があれば、辛い思いをする必要はないと思い、身体を健康に保つ基礎知識をわかりやすくデータをもとにお伝えする場を設けさせていただきました。お気軽にお越し下さい。

財源確保のために広告を掲載しています。

栃木県シルバー大学校　第43期生募集

高齢福祉課長寿推進係　☎(63)2288

募集内容

①中央校（宇都宮市駒生町3337-1　とちぎ健康の森）
☎028 (643) 3390
320人（火曜・金曜コース各160人）

②南校（栃木市神田町9-40）　☎0282 (22) 5325
120人（木曜日）

③北校（矢板市矢板54）　☎0287 (43) 9010
120人（水曜日）

申　込　6月1日㈬～30日㈭（消印有効）までに、入学を希望する大学校または長寿推進係（市役所2階④番窓口）へ願書と84円切手を貼った返信用封筒を提出。学区の定めはありません。

※詳しくは、各大学校へ直接お問い合わせください。

かぬま学びフェスティバル参加団体募集

生涯学習課生涯学習係　☎(63)3498

と　き　10月15日㈯午前10時～午後4時
16日㈰午前10時～午後3時

ところ　市民情報センター　等

対　象　市内で生涯学習活動（サークル活動等）を行い、日頃の活動の成果を実演（30分以内）・展示・体験などにより発表できる団体

申　込　7月5日㈫までに、申込用紙を生涯学習係（市民情報センター4階）へ。

※用紙は生涯学習係および市ホームページにあります。
※3回程度の参加団体打ち合わせ会議を開催します。
※16日㈰は、同日開催の「かぬまワールドフェスティバル」と調整する場合があります。

公共職業訓練7月開講コース募集中

栃木職業能力開発促進センター（ポリテクセンター栃木）
訓練課☎028(621)0689

就職のために有利なスキルを身に付けます。

	募集科	訓練期間	定員
①	組込みプログラミング技術科	令和4年7月1日㈮～12月27日㈫	15人
②	CAD機械加工技術科（企業実習付き）	令和4年7月1日㈮～12月22日㈭	15人

①②共通事項

ところ　栃木職業能力開発促進センター（宇都宮市若草）

対　象　ハローワークに求職相談をしており、スキルを身に付けて就職することを希望する人

受講料　無料（テキスト代は自己負担）

申　込　6月8日㈬までに、お近くのハローワークへ。

「WEB合同企業説明会inかぬま」参加企業・求職者募集

産業振興課商工振興係　☎(63)2182

オンライン上で企業・求職者がつながる企業説明会を開催します。

	事業者向け	求職者向け
と　き	8月19日㈮※時間は今後決定します。	
対　象	市内に就業場所を有し、採用予定の企業	・令和4年度大学等卒業予定者 ・概ね35歳までの方
募集予定数	約20社（抽選）	制限なし
参加料	無料	
参加方法	Zoom（オンライン実施による） ※開催日前に、接続テストを実施します。	
申込・お問い合わせ先	株式会社ワークエントリー栃木事業部 ☎028 (612) 8643 ※詳しくは、市ホームページをご覧ください。	

○**主催**　鹿沼市雇用・移住・定住促進協議会、鹿沼公共職業安定所、鹿沼商工会議所、粟野商工会、鹿沼市　他

○**運営**　株式会社ワークエントリー栃木事業部

令和4年度 第1回消防設備士試験案内

予防課指導保安係　☎(63)1154

と　き　9月11日㈰

ところ　宇都宮市

対　象　甲種：受験資格が必要です。
乙種：受験資格は必要ありません。

※詳しくは、願書をご確認ください。

受験手数料　甲種：5,700円、乙種：3,800円

申　込

○**電子申請**　7月1日㈮～12日㈫までに、消防試験研究センターのホームページから。

○**書面申請**　7月4日㈪～15日㈮までに、消防試験研究センター栃木県支部へ郵送または持参。

※願書は、消防本部および各分署で配布します。

「古峰ヶ原高原環境美化クリーン作戦」参加者募集

山岳連盟（大塚）　昼間：☎(62)3640
夜間：☎(62)0566

と　き　6月12日㈰

ところ　古峰ヶ原高原

定　員　30人（定員になり次第、締め切り）

参加料　500円（弁当、お茶、傷害保険料込み）

申　込　6月4日㈯午前8時30分から、大塚米穀店（末広町1916）へ参加料を添えて。

西大芦農産物市3周年祭

西大芦農産物直売推進委員会(西大芦コミュニティセンター)
☎(63)8316

と　き　6月19日㈰午前10時～午後1時
(売り切れ次第終了)
ところ　旧西大芦小学校（愛称：いきいき館）校庭
販売品　旬の野菜、加工品、手芸品
特別出品　益子焼陶芸品、ピザ、クレープ、かき氷　等
※先着60人に野菜苗をプレゼントします。

地球温暖化防止　ゴミ分別学習会

エコネットかぬま(大出)　☎090(5496)5125
(楠)　☎090(2216)1220

地球温暖化を防止して、循環型社会を作りましょう。
と　き　6月25日㈯午後1時30分～3時
ところ　北押原コミュニティセンター
内　容　「市民に出来る地球温暖化防止について」
「ゴミ分別方法の説明」
定　員　60人　**参加料**　無料
申　込　電話で。

第45回　鹿沼木工団地祭「青空市」

鹿沼木工団地協同組合　☎(62)5171
(当日)　☎(62)4620

と　き　6月4日㈯～5日㈰
午前9時30分～午後4時
※5日は午後3時まで（小雨決行）。
ところ　鹿沼木工団地内多目的広場（茂呂2624）
内　容　木製品の販売、親子木工教室、丸太切り大会、ステージショー　等

北犬飼地区のふるさとめぐり ～半田良平の故郷を訪ねる～

鹿沼史談会(福田)　☎080(6575)5628

と　き　6月19日㈰午前9時30分集合
集合場所　北犬飼コミュニティセンター
見学場所　半田良平生家、半田良平歌碑　等
参加料　無料
申　込　6月13日㈪までに、電話で。

農機具リサイクル展

鹿沼市農業機械士協議会事務局(JAかみつがサービス㈱内)
☎(75)4861

中古の農業機械の販売を行います。使わなくなった等、処分したい農業機械があればご連絡ください。
と　き　6月17日㈮～18㈯
各日午前9時～午後3時
ところ　JAかみつが鹿沼農機センター構内

美術館の催し

川上澄生美術館　☎(62)8272

○鹿沼ゆかりの版画家　小堀 さなえ 展
市出身で、新進気鋭の作家・小堀さなえさんの初の展覧会です。繊細な彫りの技術による銅版画の世界をお楽しみください。
と　き　6月29日㈬～9月4日㈰
ところ　川上澄生美術館　1階展示ホール
入場料　無料

○蔵書票を刷ってみよう
開催中の「書物を彩る蔵書票 展」にあわせ、木版の蔵書票を刷ることができる体験イベントです。
と　き　6月19日㈰午前9時～正午、午後1時～5時
随時開催
ところ　川上澄生美術館　1階ロビー
参加費　無料　**申　込**　当日、1階受付で。

どんとこい実年「ふるさと鹿沼体験講座」 ～紙バンドとつまみ細工で素敵な作品を作ろう～

生涯学習課生涯学習係　☎(63)3498

回	と　き	ところ	内　容
①	7月12日㈫ 午後1時30分～3時30分	市民情報センター 1階　研修室	紙バンド（クラフト）でサツキの花作り
②	8月23日㈫ 午後1時30分～3時30分	市民情報センター 2階　学習室1BC	サツキを飾るクラフトリース作り
③	9月29日㈭ 午後1時30分～3時30分	市民情報センター 2階　子育て情報室	つまみ細工でいちごの花を作ろう

対　象　市内在住・在勤の成人
定　員　12人（先着順）　**参加料**　3,000円
持ち物　①②はさみ、洗濯ばさみ、木工ボンド、ポケットティッシュ、ウェットティッシュ
③はさみ・ハンドタオル（お手拭き）
申　込　6月21日㈫午前8時30分から、電話で。

消防訓練塔と救助訓練を見学しませんか

消防総務課総務係　☎(63)1153

消防本部に完成した新しい消防訓練塔と救助訓練の見学会を実施します。
お子さま限定で訓練体験ができるかも？
と　き　6月3日㈮～5日㈰各日午前10時～正午
(雨天中止)
ところ　市消防本部
※来場者多数の場合は多少の待ち時間があります。
参加料　無料
持ち物　軍手等の手袋（子ども）
申　込　不要

ふらっと利用者交流会

かぬま市民活動広場ふらっと　☎(60)2212
FAX(60)2213・メールsapo@kanuma-flat.org

と　き　6月22日㈬
昼の部：午後1時30分～3時30分
夜の部：午後7時～9時
ところ　まちなか交流プラザ2階
対　象　市民団体メンバー、市民
内　容　ふらっとからの情報提供、助成金情報、話し合い交流会
申　込　6月15日㈬までに、ふらっとへ電話・FAX・メールのいずれかで。

自転車で巡る鹿沼市再発見ツアー
～新緑の東大芦地区をゆったりと巡るツアー～

(一社) 市観光協会　☎(60)6070

と　き　6月11日㈯
午前9時10分集合　午後4時解散予定
※雨天の場合は、6月18日㈯に変更。
集合場所　出会いの森いちご園　西側駐車場（酒野谷）
見学場所　ひざつきフルーツプラザ、岩戸神社、松屋　他
参加対象　小学4年生以上～大人
定　員　15人（先着順）
参加料　5,000円（季節料理せせらぎでの昼食代、サクランボ狩り、自転車先導案内、保険料込み）
※自転車は有料でレンタル可（電動サイクル有）。
申　込　市観光協会へ電話で。

いちご一会とちぎ国体・大会
デモンストレーションスポーツ「ウォーキング」参加者募集

国体推進室　☎(63)2244・FAX(76)1313
〒322-0017　鹿沼市下石川694-1

国内最大のスポーツイベント「国体・障スポ」を盛り上げるデモンストレーションスポーツに参加しませんか？

と　き　9月10日㈯
ところ　文化活動交流館　芝生広場(スタート・ゴール)
対　象　栃木県民
※小学生未満は保護者の同意または引率者の同伴、介助が必要な場合は介助者または同伴者が必要です。
距　離　4㎞、7㎞、12㎞
定　員　各コース150人（合計450人）
申　込　6月1日㈬～7月29日㈮までに、所定の用紙または国体鹿沼市実行委員会ホームページから申込用紙をダウンロードし、必要事項を記入の上、郵送・FAX・メールのいずれかで。

国際交流協会の催し

市国際交流協会　☎(60)5931

○外国語教室参加者募集
①英語でヨガを楽しもう！
と　き　6月16日～7月14日、木曜日
午前10時～11時30分（全5回）
ところ　まちなか交流プラザ
講　師　荒川シージー先生
受講料　会　員5,000円（別途年会費1,000円）
非会員7,000円
②ブラジルのポルトガル語を学ぼう
と　き　6月14日～8月23日、火曜日
午前10時～11時30分（全10回）
ところ　まちなか交流プラザ
講　師　行本リジア（ブラジル出身）
受講料　会　員9,000円（別途年会費1,000円）
非会員11,000円（随時入会可）
①②共通事項
定　員　各教室15人（先着順）
申　込　電話で。
○日本語ボランティア養成講座参加者募集
と　き　6月22日～8月24日、水曜日
午前10時～11時30分（全10回）
ところ　市民情報センター
定　員　15人（先着順）
対　象　外国人との交流、日本語を教えることに興味のある人
受講料　4,000円（テキスト代込）
（別途年会費1,000円）
申　込　電話で。
○かぬまワールドフェスティバル参加者募集
世界の文化を楽しみ、日本文化を紹介するイベントです。
と　き　10月16日㈰午前10時～
ところ　文化活動交流館
参加条件　イベントの趣旨に賛同する協会会員（随時入会可）
参加対象　ステージ発表、販売（物品・食品）
※「かぬま学びフェスティバル」と同日開催のため、ステージ出演を調整する場合があります。
※詳しくは、国際交流協会へお問い合わせください。

さといもバンドうたごえ広場

実行委員会(宇賀神)　☎090(8595)6176

12人編成の最強バンドの演奏で共に歌いましょう。

と　き　7月2日㈯午後2時～4時
ところ　北押原コミュニティセンター　多目的ホール
参加料　300円（飲み物・歌集付き）
申　込　不要

応急手当講習会開催のお知らせ

警防救急課救急推進係　☎(63)1146

いざというときのために、心肺蘇生法を覚えておきましょう。

と　き　6月19日㈰午前9時～10時
ところ　消防本部3階　大会議室
内　容　胸骨圧迫、AED取り扱い、異物除去、止血法
※事前に応急手当WEB講習受講が必要です。
対　象　市内在住・在勤者
定　員　15人（先着順）　**参加料**　無料
持ち物　マスク（着用必須）、動きやすい服装、健康チェック表、WEB講習受講証明書
申　込　6月15日㈬までに、救急推進係へ電話で。
※詳しくは、市ホームページまたは、救急推進係まで。

保育士を募集します！

保育課保育推進係　☎(63)2231

市内の公立保育園で働いていただける保育士(会計年度任用職員)を募集します。

募集人数　5人程度　**応募資格**　保育士資格取得者
勤務時間　午前8時30分～午後5時（7時間30分）
勤務日数　月20日(短時間勤務は要相談)
報　酬　日額8,396円（時間額1,119円）
※期末手当（賞与）、通勤手当、昇給あり。
申込方法　事前に電話連絡の上、申込書に資格が確認できる書類を添えて保育課保育推進係（市役所5階③窓口）へ。
その他　申込書・試験案内は、市ホームページからダウンロードまたは保育課で配布しています。

6月1日㈬は人権擁護委員の日です

人権推進課人権推進係　☎(63)8351

本市には16人の人権擁護委員がおり、人権相談のほか、人権について関心を持ってもらうための啓発活動など、地域に根差した活動を行っています。

人権に関する悩み事がある人は、お気軽にご相談ください。相談は無料で、秘密は厳守します。

相談日　毎月第2木曜日午前10時～午後3時
※休日の場合、相談日が前後する場合があります。
窓　口　人権推進課

地区名	氏　名	地区名	氏　名
鹿沼地区	杉山　哲之	北犬飼地区	小太刀見代子
	吉井　和夫		矢口　有良
菊沢地区	藤村　哲	南摩地区	渡邉　雅紀
東大芦地区	大貫　良明	南押原地区	鈴木　改子
北押原地区	宇賀神文惠	粟野地区	大塚　壱久
板荷地区	福田　玲子	粕尾地区	川久保　博
西大芦地区	柏木　敬子	永野地区	小太刀良男
加蘇地区	金子　和之	清洲地区	川島恵美子

鹿沼テニス協会ジュニア教室への入講者募集

TKCいちごアリーナスポーツ事業係　☎(72)1300
FAX(72)1302

	①	②
コース	週1回コース	週3回コース
と　き	毎週土曜日 午前10時15分～正午	毎週月・木曜日 午後6時～8時
ところ	ヤオハンいちごパーク テニスコート	粟野総合運動公園 テニスコート
対　象	小学校3年生以上	小・中学生
定　員	5人程度	3人程度
参加料	6,000円/月	13,000円/月

①②共通事項
申　込　TKCいちごアリーナへ電話かFAXで。（随時受付）

TKCいちごアリーナ レクリエーションバレーボール大会

TKCいちごアリーナスポーツ事業係　☎(72)1300

と　き　7月3日㈰午前9時30分開会
ところ　TKCいちごアリーナ
対　象　4～6人編成のチーム　**参加料**　3,000円
※市内在住・在勤・在学者の中学生以上の人で構成するチームを優先します。
種　目　男女混合の部（4人制。常時女性2人以上が試合に出場）、女子の部（4人制）
※各種目への重複登録はできません。
申　込　6月5日㈰午後5時までに、申込用紙をTKCいちごアリーナに提出。

成人対象講座・さあ！あなたの出番です!! 「指で描くパステル画を楽しもう」(3回シリーズ)

生涯学習課生涯学習係　☎(63)3493

回	と　き	ところ	内　容
①	7月5日㈫ 午前10時～正午	市民情報センター2階 学習室1（B・C）	夏の花を描こう
②	8月2日㈫ 午前10時～正午		夏の風景を描こう
③	9月6日㈫ 午前10時～正午	市民情報センター3階 EUC学習室	自分で描いた絵のバッグを作ろう

対　象　市内在住・在勤の成人
定　員　12人
参加料　2,500円（材料代　3回分の合計）
持ち物　①②のみ：ウェットティッシュ・カッター
①②③：筆記用具・飲み物
申　込　6月15日㈬午前8時30分から電話で。
※状況により内容を変更する場合があります。

国保のお口の人間ドックのお知らせ

保険年金課保健事業係　☎(63)2246

対　象　・20歳以上の鹿沼市国民健康保険被保険者
・国民健康保険税を完納している世帯の人
検診期間　令和５年２月28日㈫まで
自己負担額　5,000円
検診機関　市内28カ所の歯科医院
申　込　保険証を準備し、電話で保健事業係へ。
※新型コロナウイルス感染症の拡大防止のため、受診する際は、かかりつけ医等へ相談してください。

オーラルフレイル予防・改善歯科健診のお知らせ

保険年金課保健事業係　☎(63)2246

「オーラルフレイル」とは、口腔のさまざまな機能が衰えることであり、全身機能の虚弱に影響するといわれています。予防と改善のために健診を受けましょう。

健診内容	対　象
オーラルフレイル予防歯科健診	・鹿沼市国保の被保険者 ・前年度65歳の誕生日を迎えた人
後期高齢者医療(オーラルフレイル改善)歯科健診	・栃木県後期高齢者医療の被保険者 ・前年度75歳の誕生日を迎えた人

健診期間　令和５年２月28日㈫まで
負担額　無料（健診費用は補助します）
持ち物　保険証、受診券（対象者に送付したはがき）
健診機関　受診券に記載されている市内の歯科医院
申　込　直接、歯科医院まで。

栃木県運営適正化委員会へご相談ください

☎028(622)2941・FAX028(622)2316
メール asu.sw@dream.ocn.ne.jp
宇都宮市若草1-10-6とちぎ福祉プラザ内

栃木県運営適正化委員会は、福祉サービスに関する苦情や相談を受け、事業所への調査や話し合いによるあっせんを行うなどして、苦情の解決を図ります。

相談は電話や来所のほか、文書やメールでも受け付けています。来所の際は事前にお電話ください。

◯例えば、こんな時…
・約束したはずのサービスが受けられない
・支援の仕方が乱暴だ。職員の言動に傷つけられる。
・もう少しプライバシーを守ってほしい。　等

相談日　月～金曜日（祝日・年末年始は除く）
午前９時～午後４時
その他　相談料等はすべて無料です。

～「あなたらしい」を築く、「あたらしい」社会へ～ 6月23日から29日は男女共同参画週間です

人権推進課男女共同参画係　☎(63)8352

男だから女だからといった性別役割分担意識にとらわれず、個性と多様性を尊重し、自身の可能性を信じて誰もが生きがいを感じられる「男女共同参画社会」を実現しましょう。

投票所が変更になります

選挙管理委員会事務局　☎(63)2153

次回の選挙から、下表のとおり、一部の地域で投票所が変更になります。

投票する際は、選挙の際に郵送する投票所入場券に記載の投票所名を確認してください。

対象の地域	今までの投票所		新しい投票所
上石川 深津の一部 流通センター	第14投票所 石川小学校	➡	第14投票所 北犬飼コミュニティセンター
笹原田	第23投票所 見笹霊園管理事務所	➡	第22投票所 東大芦コミュニティセンター
武子の一部 (武子ニュータウン)	第８投票所 菊沢コミュニティセンター	➡	第49投票所 菊沢東小学校体育館

差押財産の公売（入札方式）

納税課納税推進係　☎(63)2114

と　き　７月29日㈮午後２時
ところ　市役所４階　４－３会議室

公売財産	地目・種類	地積・面積	見積価格
千渡(市街化)	畑	145㎡（1筆）	5,358,000円
	宅　地	318.19㎡（3筆）	
	雑種地	344㎡（2筆）	
	居　宅	１階　約165㎡ ２階　約　52㎡	

※農地の購入は、事前に農業委員会の許可等が必要です。詳しくは市ホームページ、公売公告をご覧ください。また、公売が中止となる場合もあります。希望者は、事前に電話等で確認してください。

漏水調査にご協力を

水道課給水係　☎(65)3143

下記の調査期間において、午前９時から午後５時まで（一部地域は夜間）、腕章と身分証明書を携帯した調査員が宅地内に立ち入ります。ご協力をお願いします。

調査期間　６月～令和５年３月

家屋を新築等により取得された方へ

鹿沼県税事務所不動産取得税担当　☎(62)6202

令和３年中に家屋を新築、増築または改築により取得した人に対して、「不動産取得税」が課税されます。

７月初旬に送付されます納税通知書により、納期限７月29日㈮までに金融機関、郵便局または県税事務所で納めてください。金額30万円以下の場合には、コンビニエンスストア、電子決済（PayPay・LINEPay）でも納付できます。

なお、不動産取得税について詳しくは、鹿沼県税事務所不動産取得税担当にお問い合わせください。

～消費生活センター通信～ 気をつけて！あなたの身近に落とし穴！

消費生活センター　☎(63)3313

情報商材・暗号資産（仮想通貨）のトラブルに注意！

その1：「誰でも高収入が得られる」という情報商材とソフトウェアを30万円で購入したが、ソフトが起動せず収入が得られない。苦情を伝えると上位のコースを強引に勧められ、借金をして高額な契約をしたが、その後、連絡が取れなくなった。

その2：SNSで知り合った人に勧められて暗号資産の投資をしたが出金ができない。「返金してほしい」と申し出たが取り合ってくれない。

アドバイス

・「簡単に高額収入が得られる」といったうまい話はありません！ネットの広告等を安易に信じないようにしましょう。
・「すぐに元が取れる」などと言われても、借金をしてまで契約をしてはいけません。
・困ったときは消費生活センターにご相談ください。

★「広報かぬま」に掲載された写真は、ご本人に限りプリント１枚を無料で差し上げます。
広報広聴係☎(63)2128へお問い合わせください。

★下記に登録すると、市内の災害情報を取得できます。

防災情報伝達アプリ（スマートフォン）		災害情報メール（フィーチャーフォン・ガラケー等）
iPhoneの場合（App Store）	Androidの場合（Google Play）	kanuma@entry.mail-dpt.jpへ空メールを送信してください。

★市長へのご意見ご要望はこちらへ。
FAX (63) 2280
メール　sichou@city.kanuma.lg.jp

６月１日㈬～７日㈫は水道週間「大切な　水と一緒に　暮らす日々」

企業経営課水道経営係　☎(65)3142

感染症対策や衛生習慣に、水は必要不可欠な存在です。手洗い等の感染症対策をしっかり行ったうえで、水を大切に使いましょう。

○家庭でできる簡単な節水方法

・歯みがきはコップを使う。
・シャワーはこまめに止める。
・お風呂の残り湯は、洗濯や水やり等に再利用する。
・水洗トイレは、大・小のレバーを使い分ける。

「空き工場バンク」にご登録ください

産業誘致推進室　☎(63)2266

「空き工場バンク」は、登録があった市内の物件情報を、工場等の立地を希望する事業者に、市ホームページへの掲載などによって提供する制度です。

工場等の立地が可能な用地や、空き工場等の市内物件を所有している場合は、ぜひご登録ください。

※市では、仲介やあっせん等は行いません。

登録要件　土地：おおむね1,000㎡以上
建物：延べ床面積がおおむね1,000㎡以上

登録方法　申請書を産業誘致推進室（市役所仮庁舎）へ。

※申請書や詳細は、市ホームページをご覧ください。

空き家バンク　今月のおススメ物件

建築課空き家対策係　☎(63)2243

○空き家バンク№164　入粟野

取　引　売買価格　650万円
所在地　入粟野（粟野地区）
物件概要　150坪に延べ床面積43.9坪の家屋・部屋数も多く、家族での入居におススメです。

※物件が気になった人は、空き家対策係へ。

６月の休日等の水道修理工事当番店

6月	4日㈯	㈲住光社	☎090(3245)1567
	5日㈰	山野井設備工業	☎(62)1897
	11日㈯	㈱大類総合設備	☎(75)2887
	12日㈰	㈱五光設備	☎(76)1630
	18日㈯	ダイセイ住設	☎090(7278)4394
	19日㈰	カシワレジン工業㈱	☎(65)1208
	25日㈯	㈲宇賀神住設	☎090(3539)4949
	26日㈰	㈲川田組	☎(76)1310

6月の市民相談カレンダー

	と き	ところ	問い合わせ	内 容
法律相談（予約制）	7月1日(金)・8日(金)・15日(金) 午後1時30分～4時30分	市役所2階⑦	生活課生活係 ☎(63)2122	弁護士が専門相談に応じます。 ※予約は7月1日分は**6月6日(月)**、7月8日分は**6月13日(月)**、7月15日分は**6月20日(月)**から受け付けます。
登記相談（予約制）	7月19日(火) 土地家屋調査士 午前10時～正午 司法書士 午後1時30分～3時30分			司法書士・土地家屋調査士が、相続・登記の手続き、境界測量、家屋の新築等に伴う登記等に関する相談に応じます。※予約は**6月6日(月)**から受け付けます。 ※新型コロナウイルスの影響により、中止になる場合があります。事前にお問い合わせください。
市民生活相談	月～金曜日 午前8時30分～午後5時	市役所2階⑦		相談員が日常生活上の悩み等の相談に応じます。
行政相談	6月17日(金) 午後1時30分～3時30分	市民情報センター1階 粟野コミュニティセンター		行政相談委員が国・県・市などの行政に関する相談に応じます。 ※新型コロナウイルスの影響により、中止になる場合があります。事前にお問い合わせください。 **松山弘子　小保方敏雄　石川実　島田哲英**
生計の悩み相談	月～金曜日 午前8時30分～午後5時	市役所2階⑤	生活相談・支援センター ☎(63)2167	生計や就労等の悩みを相談員が聞き、問題解決に向けて支援します。
人権なんでも相談	6月16日(木) 午前10時～午後3時	市役所2階⑧	人権推進課 ☎(63)8351	日常生活の中で「これは人権問題では?」と思うことはありませんか。人権擁護委員が相談に応じます。 ※新型コロナウイルスの影響により、中止になる場合があります。事前にお問い合わせください。
女性相談	月～金曜日 午前8時30分～午後4時		人権推進課 ☎(63)8352	女性相談員が離婚やDV（夫やパートナーなど親密な関係にある男性から受ける女性への暴力）被害等の相談に応じます。
消費生活相談	月～金曜日 午前9時～午後4時	市役所2階⑦	消費生活センター ☎(63)3313	消費生活相談員が商品やサービスに関するトラブルなど消費生活全般についての相談に応じます。
成年後見制度相談（予約制）	6月16日(木) 午前10時～正午	市民情報センター3階学習室3	地域包括支援センター ☎(63)2175	司法書士が成年後見制度に関する相談に応じます。
教育相談	月～金曜日 午前9時～午後5時	総合教育研究所教育相談室	教育相談室 ☎(63)0082	集団不適応、いじめ、不登校、発達の遅れ等の相談に応じます。（電話による相談も予約制で受け付けます）
青少年相談	月～金曜日 午前8時30分～午後5時	市民情報センター4階	青少年指導センター ☎(63)8324	子ども、若者の思春期における悩み、ひきこもり、ニート、非行などの相談に応じます。
外国人相談	月～金曜日 午前9時～午後5時	コミニーテ（まちなか交流プラザ内）	市国際交流協会 ☎(60)5931	日常生活の中で困っていること、聞きたいことなどの相談を、スペイン語、ポルトガル語、英語、ベトナム語、日本語で受けます。市役所窓口での通訳もします。
国籍・在留資格相談	第3水曜日 午前10時～正午			行政書士が、在留資格やビザなどの相談に応じます。（前々日までに予約）
不動産なんでも相談	6月14日(火) 午後1時30分～3時30分	御殿山会館1階　小会議室	(公社)県宅地建物取引業協会 ☎028(634)5788	毎月1回、宅地建物取引士が不動産に関わるさまざまな相談に応じます。

第21回 信ちゃんのひとこと

鹿沼市長 佐藤 信

コロナにはじまり、ロシアによるウクライナ侵攻、そして観光船沈没事故と気が重くなるニュースばかりが続く昨今ですが、そんな重苦しい空気をしばしの間、忘れさせてくれるのが、スポーツの持つ素晴らしい力です。

そこで、皆さんに「かぬまふるさと大使」を務めていただいている3名のプロ選手の活躍ぶりを紹介したいと思います。

まず、女子プロゴルファーの藤田さいき選手ですが、4月に開催されたフジサンケイレディスで、初日は17番ホールでホールインワン、最終日には一時トップに立ったものの、惜しくも第2位でフィニッシュとなりました。「今シーズンの活躍から目が離せません」

次にプロボクサーの吉野修一郎選手ですが、4月に行われた東洋太平洋とWBOアジアパシフィックライト級のタイトル防衛戦で、元世界チャンピオンに見事勝利し、通算成績も15戦全勝となりました。いよいよ、ガッツ石松選手に続く本市2人目の世界タイトルへの挑戦が始まりました。「ただいま、後援会の会員募集中です」

そして、3人目は、宇都宮ブリッツェンの小野寺玲選手ですが、4月に開催されたJCL真岡芳賀ロードレースで優勝するなど、今年もチームのエースとして大活躍しています。「目指せ！オリンピアン！」

私たちに夢と勇気と感動を与えてくれる3名の鹿沼ふるさと大使の活躍に対し、これからも市民あげて応援していきましょう。

最後に身近な話ですが、今年10月に開催されるいちご一会とちぎ国体に向け、走り幅跳びの選手や成年女子バレーの監督として頑張っている鹿沼市職員がいます。こちらの応援もよろしくお願いします。

令和4年5月2日　記

クビアカツヤカミキリの情報提供にご協力ください

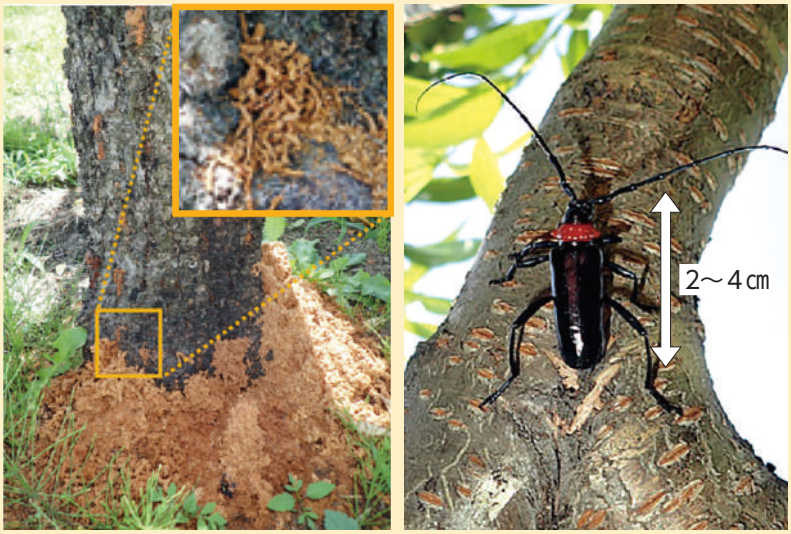

左：幼虫が排出し、株元に堆積した挽き肉状のフラス（木くずと糞のまじったもの）。
右：クビアカツヤカミキリの成虫

林政課森林保全係　☎(63)2187

クビアカツヤカミキリは、幼虫がモモ、ウメ、サクラ等の樹木内部を食い荒らし、樹木を衰弱させたり、ついには枯死させてしまうこともある新害虫です。成虫は、黒くてつやのある体に、“首”のように見える前胸部が赤いのが特徴です。

クビアカツヤカミキリは繁殖力が高く、現在、県南地域で被害が増加するなど深刻化しており、今後、発生地域が拡大することが懸念されます。

クビアカツヤカミキリを発見した場合は、「速やかに捕殺する」、「登録農薬を用いて防除する」等の対策をとるとともに、お近くの農業振興事務所または農業環境指導センターにお知らせください。

○お問い合わせ先
上都賀農業振興事務所　☎0289(62)6125
農業環境指導センター　☎028(626)3086
県西環境森林事務所　☎0288(21)1180

栃木県　クビアカ　Q検索

広報かぬま 2022.6 No.1261
発行日 令和4年5月25日
発行 鹿沼市 〒322-8601 栃木県鹿沼市今宮町一六八一一 ☎0289(64)2111
編集 鹿沼営業戦略課広報広聴係 ☎0289(63)2128
印刷 晃南印刷株式会社

第51回 鹿沼さつき祭り

鹿沼さつき祭実行委員会事務局 ☎(76)2310

開催期間
5月28日(土)～6月6日(月)

開催時間　午前9時～午後5時
第1会場　鹿沼市花木センター
第2会場　JAかみつが鹿沼花木センター

特別企画のご案内

○世界に拓くSATSUKI展示
○さつき苗木無料配布（荒天中止）（第1・2会場）
　5月28日(土)午前10時～（配布予定数に達し次第終了）
○さつき相談会（第1会場）
　5月28日(土)・6月6日(月)午前10時～正午・午後1時～3時
○鹿沼組子と椅子づくり体験教室（第1会場）
　5月29日(日)午前10時～午後3時
　・組子づくり1,800円※事前予約制
　・椅子づくり1,000円※定員20人（当日先着順）
○手乗りさつき盆栽教室（第1会場）
　6月4日(土)・5日(日)午前10時～午後3時（1,500円～）
○さつきの里むかしがたり（第1会場）
　5月28日(土)午後1時～

▲市花木センターウェブサイト

鹿沼さつき祭り協賛　感謝と応援の花火

鹿沼さつき祭り協賛花火大会実行委員会事務局（観光交流課内）☎(63)2188
鹿沼商工会議所 ☎(65)1111・粟野商工会 ☎(85)2281

○御殿山公園野球場　花火打上
　と　き　5月28日(土)午後7時30分～8時までの間で10分間
　ところ　御殿山公園野球場　※観覧会場・駐車場はありません。
　協　賛　㈱TKC
○鹿沼72カントリークラブ花火　鹿沼を彩る一尺玉！
　と　き　5月28日(土)午後7時30分～
　ところ　鹿沼72カントリークラブゴルフ場

両会場とも鹿沼ケーブルテレビで中継予定！

再生紙を使用しています。 VEGETABLE OIL INK UD FONT by MORISAWA 見やすいユニバーサルデザインフォントを採用しています。