

★
おしらせ版

発行日 毎月10.25日
編集 企画調整課

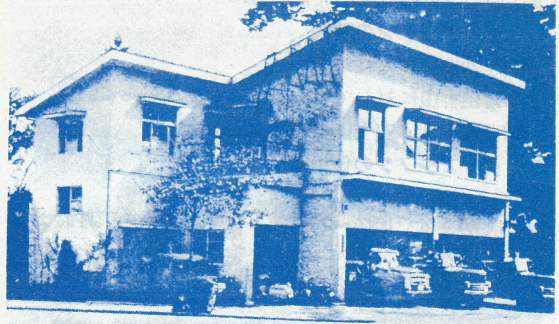

私たちの生命、財産を守る

消 防 署

市民の生命、財産を火災、その他の災害から守るため、昭和26年11月に消防本部が設置されました。現消防庁舎は昭和34年7月31日に市庁舎前に新築されたもので、日夜市民の生命財産を守るため産業文化会館屋上にそびえる望楼に職員が交替で巡視に登り、火災を発見すると同時に本部の指令室に直通電話で通報、ポンプはいつでも出動できる態勢にあります。

- 消 防 職 員 37名
- 消 防 団 員 879名
- 消防ポンプ自動車 23台
- 小型動力ポンプ 45台
- 指 令 車 1台

調整課税される
固定資産税

土地、家屋、償却資産の資産間の税負担の均衡を図るため、固定資産評価制度が改正され、昭和39年度からの固定資産税は、新しい評価方法によって評価した価額を基準にすることになりましたが、これによると、10倍以上の評価額になるものもあるので、税負担の増大を防止するため、農地については前年度と同額、農地以外の土地は前年度の1.2倍の額で課税されることになりました。

また、家屋は通常の場合、前年度と同額ですが、前年中の新增改築分については、新たに評価した価額によって課税されます。なお都市計画税についても固定資産税の評価額と同じです。

固定資産税の第1期は5月

新評価基準による評価にもとづいて課税されるので、事務が円滑に進められるよう、本年に限り納期が1ヵ月延期され、固定資産税および都市計画税の第1期の納期限は、5月31日になりました。

身体障害者福祉強調週間

5月18日～5月24日

日	行 事	実施機関 協力団体	場 所	実 施 細 目
18日	団体育成	福祉事務所 親交福祉会 傷い軍人会	産業文化 文 化 館 大 会 館	親交福祉会の総会を更 通じ身体障害者の 生意欲を助長する
24日	歩行訓練	福祉事務所 親交福祉会	ふじ山 山歩行訓練場 (花岡町)	歩行訓練によって体 位の向上を図る
週 間 中	特別相談 の開設	福祉事務所		福祉事務所に特別相談所を 開設し、更生相談および悩 みごとの相談に応じる。

かわいい赤ちゃんを

小児マヒから守りましょう

かわいい赤ちゃんを、恐ろしい小児マヒから守るため、毎年1回生ワクチンを飲んでいただきますが、今年は次の日程で行ないますので、該当する赤ちゃんは、もれなくもよりの会場でお飲みください。

該当する赤ちゃん

昭和37年8月15日から昭和38年11月30日までに生まれ
た者

- 料 金 無 料
- 持参するもの 母子手帳、申込書
- 注意 次の赤ちゃんは飲むことができません。
- (1) 下痢、熱がある、結核、心臓病
- (2) 病後の衰弱、栄養障害
- (3) この他医師が服用を不相当と認めたもの

日 程

実 施 会 場	実施日	時 間
西板大 学 校	16日	10.00～11.00
板南 荷 出 張 所	23日	10.00～11.00
南摩 小 学 校	25日	3.00～ 4.00
菊 沢 東 小 学 校	26日	9.30～10.30
北 沢 西 小 学 校	26日	2.30～ 3.30
加 久 原 小 学 校	27日	10.00～11.30
南 日 出 張 所	27日	1.30～ 2.30
下 向 原 小 学 校	28日	10.00～11.30
北 沢 小 学 校	28日	10.30～11.30
中 央 飼 出 張 所	30日	1.00～ 2.00
	30日	10.00～11.00
	30日	9.30～11.30

..... き り と り せ ん

申 込 書

世帯主	住 所	町	番地
	氏 名		
赤ちゃん	氏 名		
	生年月日	昭和	年 月 日
	氏 名		
	生年月日	昭和	年 月 日
	氏 名		
	生年月日	昭和	年 月 日

あなたの事業に 資金を貸します

ただいま市商工課では、昭和39年度の設備近代化諸制度の申し込みを受け付けておりますので、お早めにお申し込みください。

なお、所定の申込用紙が商工課に用意してあります。

制度名 中小企業設備近代化資金貸付(県)

中小工業機械類貸付(県)

中小企業設備資金利子補給(県)

中小工業機械設備資金貸付(市)

中小商工業施設改善資金貸付(市)

申込期間 5月1日～5月31日

申込場所 市商工課

※詳細を知りたい方は、商工課または、商工会議所でおたずねください。

こんにちは赤ちゃん

健康診断を受けましょう

丈夫で優秀な赤ちゃんを育てていただくため、次の日程で乳児検診を行ないますから、もよりの会場で赤ちゃんの発育と健康状態を調べていただきますよう。

該当する赤ちゃん

昭和38年6月1日から昭和39年3月31日までに生まれた

赤ちゃん

持参するもの 母子手帳

乳児検診日程

日	場 所	時 間
15	板 荷 公 民 館 西 大 芦 出 張 所 加 園 小 学 校 久 我 小 学 校 下 日 我 沢 公 小 学 校 21 南 北 押 犬 原 小 学 校 22 北 呂 押 原 小 学 校 25 南 菊 沢 東 西 小 学 校 26 // 27 // 28 //	1.30～3.00 // 10.00～11.30 1.30～3.00 10.00～11.30 1.30～3.00 // // 10.00～11.30 1.30～3.00 10.00～11.30 1.30～3.00 // // //



ダイアジノン(殺虫剤)の

効果的な使い方

衛生的な環境をつくろうと、みなさんが自主的に組織されました環境衛生組合で、いまダイアジノンを散布しておりますので、この効果的な使い方についてお知らせします

1. ダイアジノンの特長

- (1)速効性、残効性が強い。
- (2)衛生害虫に対してむらのない効き目がある。
- (3)毒性が低く安全に使用できる。

2. ダイアジノンの使用基準

○ハエ蚊の成虫

乳剤を水で10倍～20倍液として建造物の天井および内部側面1平方メートルにつき0.05リットルを月に1～2回散布する。

○ハエの幼虫

乳剤を水で300倍～400倍液として発生源(堆肥、ゴミ捨て場、便所の内外)1平方メートルにつき2リットルを月に4回散布する。

○蚊の幼虫

乳剤を水で50倍液として発生源(水槽、水溜り、下水槽)1平方メートルにつき0.1リットルを月に3回散布する。

○ゴキブリ(アブラ虫)

原液をゴキブリの通路に塗布する。

腸パラチフス予防接種を

受けましょう

昭和35年中に生まれた方は3回

4才から60才までの方は1回

これから夏にかけていろいろな伝染病が発生しがちですが、このうち腸チフス、パラチフスは夏に発生する恐ろしい伝染病です。この予防接種を次の日程で行ないますから、もれなくお受けください。

1. 受ける方

(イ) 第1期(3回接種)

昭和35年中に生まれた方

(ロ) 第2期(1回接種)

4才以上60才までの方

2. 料 金 1回につき 10円

腸パラチフス予防接種日程

実施会場	第1回	第2回	第3回	時 間
梶又小学校	11日	18日	25日	10.30～11.00
上南摩小学校	//	//	//	1.30～2.30
南菊沢小学校	//	//	//	3.00～4.00
下菊沢小学校	12日	19日	26日	9.30～10.30
武子町藤沼製綱館	//	//	//	11.00～11.30
菊沢西小学校	//	//	//	1.30～2.00
加久園小学校	//	//	//	2.30～3.30
石裂野小学校	13日	20日	27日	10.00～11.00
酒野向小学校	//	//	//	1.30～2.30
下引千渡熊倉安次方	//	//	//	3.00～3.30
茂呂木村盛一方	14日	21日	28日	9.30～10.00
南上野町善林一則方	//	//	//	10.30～11.30
	//	//	//	1.00～2.00
	//	//	//	2.30～3.30
	15日	22日	29日	9.30～10.00
	//	//	//	10.30～11.00
	//	//	//	1.30～2.00