

# おしらせ版

発行日  
毎月10.25日  
編集  
企画調整課

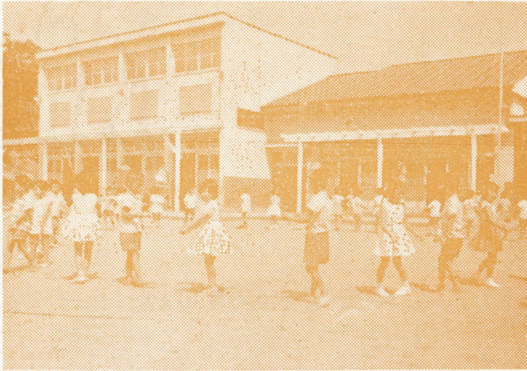

## よい子をお預りする

### 保育所

鹿沼市には7つの保育所があります。ここでは両親が共働きぎだとか、片親が欠けているとか、家庭の事情、仕事の関係で、家庭において十分な保育ができないような状況にあるお子さんをお預りしています。また6月の農繁期には、22カ所の季節保育所をもうけ、約10日間農家のお子さんをお預りしています。(写真は西保育所)

| 保育所名   | 所在地 | 建設年月日    | 建設費     | 児童数 |
|--------|-----|----------|---------|-----|
| 東 保育所  | 府中町 | 29.3 .31 | 2,818千円 | 80  |
| 西 〃    | 千手町 | 30.3 .31 | 2,497   | 80  |
| 南 〃    | 楡木町 | 32.4 .19 | 2,137   | 80  |
| 中央 〃   | 万 町 | 32.5 . 1 | 3,200   | 80  |
| 北 〃    | 玉田町 | 34.5 .25 | 2,526   | 80  |
| もみやま 〃 | 樅山町 | 36.3 .20 | 3,280   | 60  |
| ひなた 〃  | 上日向 | 37.11.15 | 3,174   | 60  |

## 住民登録は正確に

### 9月15日現在で実態調査

市役所に登録してある住民票は、あなたの世帯構成と常に一致していなければなりません。この実態調査に係員が伺いますから正しい申告をしてください。

住民票が正確でないときのような場合に支障があります

1. 居住、扶養関係の証明
2. 印鑑証明
3. 不動産登記
4. 新入学、成人式、敬老会の通知
5. 運転免許の取得および更新の申請
6. 国民年金、厚生年金等の受給申請

## 国民年金証書をお渡しします

国民年金証書をお渡ししますから保管証をお持ちのうえおいでください。

9月7日 ひなた保育所、もみやま保育所、出張所  
9月7日～9日 市役所市民室

## 基本選挙人名簿に登録を

### 9月15日現在で資格調査

今年も9月15日現在で基本選挙人名簿がつくられます。この名簿は、今年の12月21日から来年の12月20日までの間に行なわれる選挙に使われるもので、この名簿に登録されていないと、すべての選挙ができません。

ちかく調査員がお宅にお伺いしますから、1人でも名簿からもれないよう調査にご協力ください。

#### 登録資格のある方

1. 日本国民であること
2. 昭和19年12月21日以前に生まれた方
3. 今年の6月15日以前からひきつづいて鹿沼市に住んでいる方

#### 登録できない方

1. 禁治産者
2. 禁固以上の刑に処せられ、その執行を終わるまでの方
3. 選挙に関する犯罪により、選挙権、被選挙権のない方

#### 名簿の縦覧と確定

できあがった名簿は、11月5日から15日間市役所および出張所で縦覧することができますから、この期間中に名簿に登録されているか、氏名、生年月日にまちがいが無いかをぜひ確認してください。

また、この期間中に異議の申し出を受け付け、12月20日に基本選挙人名簿を確定します。

## 水道料の集金日かわる

水道料の集金日が次のようにかわりました。集金日になるご家庭では近所に預けるか、市役所収税課へ払い込んでください。

### 11日の集金地区

御成橋町一丁目、上材木町、上田町、末広町、右橋町、下田町一丁目、下田町二丁目、麻芋町、西鹿沼町、府所町、上野町

### 12日の集金地区

御成橋町一丁目、上材木町、上田町、下田町一丁目、下田町二丁目、銀座一丁目、万町、麻芋町、西鹿沼町、府所町、上野町

### 13日の集金地区

泉町、天神町、文化橋町、戸張町、東末広町、蓬萊町、三幸町、鳥居跡町、府中町、上野町、西鹿沼町、下武子町

### 14日の集金地区

泉町、久保町、今宮町、朝日町、寺町、鳥居跡町、村井町、府所本町、下武子町、上野町、府中町、西鹿沼町

### 15日の集金地区

玉田町、睦町、千手町、下横町、中田町、銀座二丁目、仲島町、下材木町、鳥居跡町、花岡町、日吉町、府所本町、貝島町

× × × ×

なお集金日が日曜、祭日等に当たるときは、順次くり下げて集金します。

## かんがい用電力の申し込みは

9月30日までに東電へ

昭和40年度のかんがい用電力を使用する方は、9月30日までに電気工事人を通じて東京電力臨沼営業所にお申し込みください。なお共同施行の場合は、市役所農務課へ事業施行の要望書（用紙は農務課および出張所にあります）を提出してください。

## 赤ちゃんを丈夫に育てよう

健康診断や離乳食の指導をします

赤ちゃんを丈夫に育てていただくため、専門医による赤ちゃんの健康診断があります。

この機会にお宅の赤ちゃんには病気がないか、股関節脱臼をしていないかなど専門医にみていただきます。

### 1 当日行なうこと

- 専門医による健康診断
- 身長、体重の測定
- 赤ちゃん体操
- 離乳食、育児の指導

### 2 該当する赤ちゃん

生後2ヵ月から満1才までの赤ちゃん

### 3 持参するもの

母子手帳

### 乳児検診日程

| 会 場      | 月 日  | 時 間         |
|----------|------|-------------|
| 板荷公民館    | 9. 7 | 1.30~ 3.00  |
| 西大芦出張所   | 8    | 1.00~ 2.00  |
| 上南摩小出張所  | 9    | 1.30~ 3.00  |
| 南北犬飼出張所  | 14   | 10.00~11.30 |
| 茂呂園小学校   | 14   | 1.30~ 3.00  |
| 加久小小学校   | 14   | 10.00~11.30 |
| 下日向小学校   | 15   | 1.30~ 3.00  |
| 日北南原中出張所 | 16   | 1.30~ 3.00  |
| 南南原中出張所  | 17   | 10.00~11.30 |
| 菊沢西小学校   | 18   | 1.30~ 3.00  |
| 市民会      | 21   | 1.30~ 3.00  |
| 市民会      | 22   | 1.30~ 3.00  |
| 市民会      | 28   | 1.30~ 3.00  |
| 市民会      | 29   | 1.30~ 3.00  |
| 市民会      | 30   | 1.30~ 3.00  |

## 今月の納税

今月は市県民税、国民健康保険税第2期の納期です。31日までに納めましょう。

## 井戸水を無料で検査します

### 9月の検査区域

上田町、府中町、貝島町、府所町、府所本町、下武子町

ご希望の方は市役所水道課へお申し込みください。（TEL 2111番 内線48番）



## 中央婦人学級日程

開催日 内 容

- 9月3日 交通事故をなくそう  
(道路交通法の話聞き、話し合う)
- 9月9日 東京オリンピックの話聞く
- 9月16日 インスタント食品の上手な食べ方  
(指導をうけ、みんなで研究する)
- 9月24日 迷信と私たちの日常生活  
(話を聞きみんなで考える)

●会場 中央公民館（市立図書館）

●時間 午前9時から11時30分まで

## 1日・15日には

### サイレンがなります

消防署ではサイレン吹鳴試験のため、毎月1日・15日には正午から30秒サイレンを鳴らします。

## 移動図書館車「いずみ」巡回日程

移動図書館車「いずみ」が、次の日程で各地区を巡回します。図書の出し入れは無料ですから、どうぞご利用ください。

- |             |             |
|-------------|-------------|
| 9月9日 南押原地区  | 9月18日 東大芦地区 |
| 9月10日 北押原地区 | 9月22日 北犬飼地区 |
| 9月11日 南摩地区  | 9月24日 板荷地区  |
| 9月16日 加蘇地区  | 9月25日 菊沢西地区 |
| 9月17日 西大芦地区 | 9月26日 東地区   |