

発行日 毎月10.25日
編集 企画調整課

おしらせ版

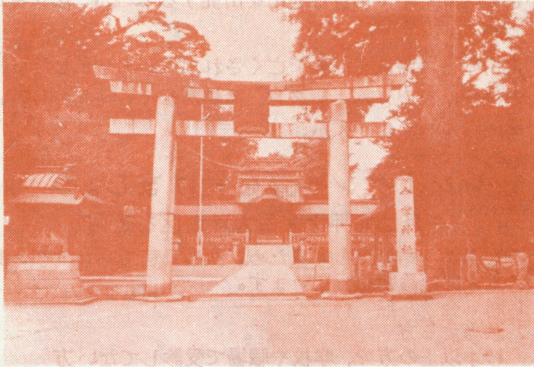

今宮神社

市の中央今宮町にあり、祭神は大己貴神、田心姫神、味耜高彥根神、少彦名神であります。

この神社は、壬生3代城主綱房が鹿沼城の守護として、天文3年(430年前)曲輪内に社殿を創建し、今宮大権現と称し、押原66郷の総鎮守としました。

徳川幕府は御朱印50石を寄進し、明治5年郷社となり、昭和6年県社になりましたが、昭和21年社格廃止となりました。

大鳥居の奉額は、有栖川頼仁親王の御染筆です。唐門、わに口は県の文化財に指定されています。

- 例 祭 10月10日
- 冬 渡 祭 12月10日
- 春 渡 祭 1月10日

インフルエンザ予防注射の

追加日があります

11月からインフルエンザの予防注射を実施しましたが、いよいよ今月の18日をもって、全日程を終了します。

しかし、いま各地でインフルエンザがたいへん流行していますので、この期間中に受けられなかつた方のために追加日を設けました。

ぜひこの機会に受けてください。

月日 第1回 12月25日 第2回 1月6日

時間 午後1時30分から3時30分まで

場所 中央小学校

料金 (1回につき)

3ヵ月以上1才未満 30円

1才以上6才未満 40円

一 般 90円

来春入学するお子さんの健康診断を行ないます

来春小学校へ入学するお子さんの健康診断を行ないますから、日程によって入学する学校へおいでください。

来年度の入学該当者は、昭和33年4月2日から昭和34年4月1日までに生まれた児童です。

入学児童をおもちのお父さん、お母さんは、次のことにご注意ください。

- ◎病気またはその他の理由で健康診断を受けることのできない児童の保護者は、当日受付へ申し出てください
- ◎健康診断のほか、簡単な知能検査を行ないますから児童の左胸に名札をつけてください。

名札はタテ7cm、ヨコ4cm、名前をひらがなで書いてください。

就学児童健康診断日程

学 校 名	月 日	時 間
北東上	小 1. 7	12.00~1.00
南	小 12	1.30~3.30
川	小 //	1.00~2.00
田	小 13	2.00~3.00
荷	小 //	1.00~2.00
木	小 //	12.00~2.00
大	小 //	1.00~3.00
東	小 //	1.00~2.00
原	小 14	1.00~3.00
又	小 //	1.00~2.00
西	小 18	1.00~2.00
森	小 19	1.00~2.00
呂	小 //	1.00~3.00
我	小 //	1.00~2.00
野	小 //	10.00~11.00
谷	小 //	1.00~2.00
野	小 //	9.30~10.00
大	小 //	11.00~12.00
南	小 //	1.00~2.00
加	小 //	1.00~2.00
藤	小 20	1.00~4.00
江	小 //	1.00~2.00
原	小 21	12.30~2.00
原	小 //	1.30~2.30
園	小 22	1.00~2.00

今月の納税

今月は固定資産税第4期の納期です。納期限の28日まで
に完納し、さわやかな気分で新年を迎えましょう。

ねずみを退治しましょう

「メリーネコ3号」を50円であっせん

ねずみはたいへんいたずらなものです。食糧、農作物などを食いあらすほか、伝染病を媒介します。

12月から3月まで県下いっせいにねずみ駆除運動が実施されますので、この期間中みなさんに、ねずみ退治に協力していただくため、市内の薬店および農協で殺そ剤「メリーネコ3号」を市価の半値であっせんします。

裏面の購入券をお持ちのうえお求めください。

年末年始の清掃作業

申し込みは24日までに

(年末の作業)

いよいよ年の瀬もせまり何かとお忙しいことと思われませんが「し尿のくみ取り」や「ごみの収集」についても同じように、暮が近づくと従って申し込みが殺到して処理できないほどになりますので、次の点にご留意されてご協力をお願いします。

(1)家の内外の大掃除はできるだけ早くすまして、そのごみはおそくとも**24日**までに出してしまいうようにしてください。

(2)し尿のくみ取りは、各町内ごとに予定日にしたがっておこなっていますが、臨時の申し込みをされる場合は24日までにお願いします。電話申し込みは総合処理場(2900・3942)へ

し尿もごみも**24日**以降の申し込み分については、年内に処理できないことがあるかもしれませんから、できる限り早めにお申し込みいただき、年内に完全に処理を終わり、きれいなお正月をむかえられるよう皆様方のご協力をお願いします。

(年始の作業)

年始の作業は4日から始めます。

定期種痘を受けましょう

定期種痘がありますから、該当する赤ちゃんはもれなく受けましょう。

該当する赤ちゃん

昭和38年10月1日から昭和39年9月30日までに生まれた赤ちゃん

料 金 1回 10円
持参するもの 母子手帳

日 程 表

会 場	期 日	時 間
日向小学校	1.14 1.21	10.00~11.00
南摩出張学校	" "	1.30~2.30
菊沢西小学校	1.18 1.25	10.00~11.00
南押原出張所	" "	1.30~2.30
板荷出張学校	1.19 1.26	10.00~11.00
加蘇中	" "	1.30~2.30
北犬飼出張学校	1.20 1.27	10.00~11.00
北押原中学校	" "	1.30~2.30
北市民会館	1.22 1.29	10.00~11.00
"	" "	2.00~3.00
"	1.28 2.4	1.30~3.00
"	2.1 2.8	"
"	2.2 2.9	"

殺そ剤(メリーネコ3号)の使用法

- 1 こそじ1杯(3g)をサラに入れるか、紙に軽く包んで置いてください。
- 2 毒餌は必ずものかげに置き、ねずみが安心して食べるようにしてください。
- 3 最初は広範囲に置き、あとは重点的に補充してください
- 4 ねずみは3~6日食べ続けると死にますから、毎日減つた量だけ補給してください。
- 5 他の食品はかたづけしてください。

.....き.....り.....と.....り.....せ.....ん.....

殺そ剤購入券 有効期間 39.12~40.3

購入月日	数 量	取扱店名
•	袋	
•	//	

湯沢義一さん(西鹿沼町)

戦没者追悼法要のため沖縄へ

1月20日沖縄の那覇において行なわれる、沖縄戦没者追悼および万国平和祈念大法要に、栃木県代表として曹洞宗宗務庁の推せんを受けて、市内西鹿沼町清水寺住職湯沢義一さん(37)が1月17日羽田を出発することになりました。

市内の方で親族を沖縄で亡くされた方がありましたら、この機会に湯沢さんに連絡し、沖縄における回向をお願いしてはいかがでしょうか。

レントゲン検査を受けましょう

1月は北押原・西大芦地区を巡回

みなさんを結核から守るため、次の日程でレントゲン撮影による健康診断を行ないます。

1 料 金 無 料

2 該当する方

15才以上の方で、学校や職場で受診してない方

日 程

月 日	時 間	町 名	場 所
1月11日	10.00~12.00	村 井 町	栃酪前
"	1.30~3.30	奈 佐 原 町	奈佐原公民館入口
13日	10.00~12.00	上 殿 町	駐在所前
"	1.30~3.30	"	赤羽根武一方
14日	10.00~12.00	日 光 奈 良 部 町	もみやま保育所
"	1.30~3.30	樺 山 町	奈良部公民館
18日	10.00~12.00	上 下 奈 良 部 町	円明院
"	1.30~3.30	塩 山 町	黒川瓦製造所
20日	10.00~11.30	西 大 芦 8 区	古峯原神社
"	1.00~2.00	"	矢野進作方
"	2.30~3.30	"	湯沢 英方
21日	10.00~12.00	"	4.5区 西大芦出張所
"	1.30~2.30	"	5.6区 泉屋商店よこ
22日	10.00~12.00	"	1.2区 中里自転車店前
"	1.30~2.30	"	3 区 西大芦東小学校

寄生虫の集団駆除

モデル地区を指定しいつせに行なう

日本人の約7割はおなかに寄生虫をもっているということです。寄生虫の中でいちばん多いのが回虫で、8割にちかい人がもっています。

こうした寄生虫の害は、はかり知れないものがあります。このため、市ではモデル地区を指定して寄生虫の集団駆除を行なうことになりました。

モデル地区の方は一家そろってよりの会場で検便をし、駆虫薬を飲み、寄生虫のいない健康なからだをつくりましょう。

寄生虫駆除日程

地 区	第1回 検便日	駆虫薬を 飲む日	場 所	第2回 検便日
玉 田 町	1.19.20	2. 1	玉田公民館	2.22
板荷4.5.6	1.18	"	板荷小	"
酒 野 谷	1.21	2. 2	酒野谷小	2.23
亀 和 田 町	1.22	"	亀和田集会所	"
奈 佐 原 町	"	2. 3	奈佐原公民館	2.24
上 石 川	1.25.26	"	石川小	"
野 尻	1.21	2. 4	野尻神社	2.25

第1回検便で寄生虫のいる方は、駆虫薬を飲み第2回の検便を受けます。

駆虫薬は一般60円、こども40円程度です。