

おしらせ版

発行日
毎月10.25日
編集
企画調整課

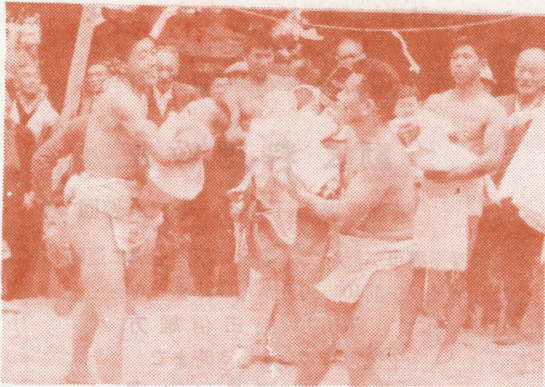

生子神社

市内縦山町にある生子(いきこ)神社は、今から 1,239年前「あまつににぎのみこと、をまつたもので、安産、育児の守護神であり、また天下の奇祭子泣かずもうで有名です。昔は靱山明神といっていました。天文18年(415年前)ある氏子の子供が死んだので、悲嘆した父母は神に子供の蘇生をお願いしたところ、3日目に蘇生したので、それから「生子神社」と尊称し、毎年旧正月8日には、氏子一同が御供餅をそなえるようになったといわれています。また、旧9月19日には、めずらしい子供の泣かずもうが行なわれます。社前に築かれた土俵で、幼児を抱えた若者が東西にわかれ、「ヨイシヨ、ヨイシヨ」のかけ声もいさましく取組を行ない、先に泣いた方が勝とするもので、おそらく愛児のために強固な精神力と頑健な体力を与えたままと祈る父母の愛情のあらわれからうまれた祭りでしょう。

市県民税の申告を (3月20日まで)

地区ごとに記入相談と受付

毎年市県民税の課税資料として、前年中の所得等を申告していただいておりますが、今年も3月20日までに申告していただくことになっています。

このため、次の日程のとおり、地区ごとに申告書の記入相談と受け付けを行ないますからご利用ください。

なお、地方税法の改正にともなって、今年から市民税の課税方式が本文方式になり、鹿沼市の場合は制度上1,180万円が減税になります。

このため、申告内容もいままでより控除項目が多くなっています。

申告をしなければならない方

申告をしなければならない方には、あらかじめ申告書をお届けしますが、申告書が配付されない方でも、今年の1月1日現在鹿沼市に住所があり、次に該当する方は申告をしなければなりません。

1. 昭和39年中の所得額が「9万円+扶養控除額(1人目7万円、2人目以降1人につき3万円)」をこえるとき
 2. 給与所得者は申告する必要はありませんが
 - (1)給与所得のほか、地代、家賃、配当、退職所得などの所得があるとき
 - (2)あなたの勤務している事業所から、給与支払報告書が提出されていないとき
 - (3)雑損控除や医療費控除を受けようとするとき
- なお、申告書用紙は市役所税務課および各出張所に用意してあります。

申告する方が有利

期間内に申告をしないと、当然控除されるはずの、扶養生命保険、社会保険等の諸控除が認められず、たいへん不利になりますから、忘れずに申告をしてください。

3税を同時受付 (3月15日まで)

所得税、個人事業税、市県民税

所得税の確定申告書を提出する方には、既にお知らせした日時、場所において3月15日まででしたら所得税の確定申告書、個人事業税申告書、市県民税申告書を同時に受け付けています。

市県民税と個人事業税の申告受付

時間はいずれも午前9時から午後3時まで(西大芦地区は午前10時から午後3時まで) ▲印の日には個人事業税も同時に受け付けています。

日 程

受付場所	月日	対 象 町 名
ひなた保育所	3.5▲ 6	下・上日向、深岩、笹原田 下沢、弓田、酒の谷
加蘇出張所	3.5▲ 6	加園、野尻 下久我、上久我
南摩出張所	3.5 6▲	佐目町、油田町、下南摩町 西沢町、上南摩町
もみやま保育所	3.8▲ 9▲ 10▲	村井町、上殿町 縦山町、塩山町 奈佐原町、日光奈良部町、上・下奈良部町
北犬飼出張所	3.8▲ 9▲ 10	上石川 茂呂 下石川、白桑田、深津、池の森
西大芦出張所	3.11▲	全地域
板荷出張所	3.11▲	全地域
南押原出張所	3.12▲ 13▲ 15▲	檜木町、野沢町 磯町、亀和田町、北赤塚町 藤江町、大和田町、南上野町
菊沢農協	3.16▲ 17 18	玉田町 見野、下遠部、富岡、高谷 武子
市役所市民室	3.12▲ 13▲ 15▲ 16▲ 17▲ 18▲ 19▲	御成橋町1.2丁目、泉町、陸町、戸張町、千手町、上材木町 天神町、久保町、銀座1.2丁目、今宮町、仲町、麻苧町、石橋町、下材木町、寺町 蓬莱町、三幸町、鳥居跡町、万町文化橋町、朝日町、上田町、末広町東末広町、中田町、下横町、下田町1.2丁目、貝島町 上野町、府所町、府中町、府所本町 西鹿沼町、日吉町、花崗町、古賀志町 枌窪、千渡、仁神堂町、下武子町

巣立つ職業人を励ます会

今春中学校を卒業し、社会や家庭の実務につかれる約800人の方をお招きして、「巣立つ職業人を励ます会」を開催します。

当日は、式典のあと白石木材工業㈱社長白石巖氏の「就職者の心構え」と題する講演、帝国繊維㈱鹿沼工場生産課勤務鈴木恵子さんの体験発表などがあります。

とき 3月4日 午前9時30分

ところ 産業文化会館

犬はつないで飼いましょう

毎週火曜日は野犬狩

県の飼犬取締条例で、犬はつないで飼うよう規定されていますが、最近犬を放し飼いにする方がめだちますので、毎週火曜日には県から捕獲員が派遣されることになりました。犬はかわいい動物ですが、放し飼いにすると、よその屋敷内や道路でふんをしたり、他人にじゃれついたり、時にはかみついたりして、たいへんな迷惑をかけます。

このため、放し飼いになっている犬は野犬とみなして捕獲しますから、愛犬が野犬とまちがえられ、捕獲されることのないよう、犬はいつでもつないで飼いましょう。

産業文化会館の催し

2月16日	9.30～3.00	上都賀地区青少年クラブ実績発表会
	9.00～5.00	理容技術講習会
17日	6.30～10.00	産文友の会設立総会
	10.00～4.00	部落農業団体長研修会
18日	5.00～9.00	鹿沼農商高校予餞会（定時制）
20日	12.00～10.00	鹿沼高校美術展
21日	9.00～5.00	〃
22日	10.00～3.00	農業改良推進協議会
26日	9.00～5.00	市農研、生活改善クラブ実績発表展示会
27日	9.00～12.00	鹿沼農商高校予餞会（全日制）
28日	10.00～2.00	市婦人会、小来川婦人会との交歓会
3月2日	8.00～12.00	東中予餞会
4日	9.30～5.00	巣立つ職業人を励ます会
7日	9.00～5.00	春を呼ぶ民謡会
10日	9.00～4.00	酪農研修会

心配ごと相談

毎週月曜日開設

心配ごとのご相談に応じます。

3月の相談日 1. 8. 15. 22. 29日

時間 午前10時～午後3時

場所 図書館二階南側読書室

動く料理教室

栄養指導車「うぐい号」が巡回

県の栄養指導車が無料で栄養食の調理指導に巡回します。

2月19日 午前10時30分から12時まで

玉田町 福田 信雄 方

午後1時30分から3時まで

千渡 田島 イチ 方

献立 ミルクうどん フレンチサラダ

血圧を無料で測定します

たいていの方は40才くらいになると、高血圧になりやすいものです。

高血圧は脳卒中などの原因になりますので、常に血圧に対して注意する必要があります。

そこで、高血圧予防対策として、無料で血圧測定を行ないます。

ご希望の方は次のようにしてお申し込みください。

1. 地区ごとに約50人の希望者を集めてください。
2. 地区ごとに会場を準備してください。

入学前に定期種痘

今年小学校に入学するお子さんの種痘があります。もれなく受けてください。

料金 1回10円

持参するもの 母子手帳

日程

会場	期	日	時間
藤江小学校	2.16	2.18	10.00～10.30
木小学校	〃	〃	11.00～11.30
南原小学校	〃	〃	1.30～2.30
西大戸小学校	2.22	2.24	1.30～2.00
北大戸小学校	〃	〃	2.30～3.00
北原小学校	〃	〃	10.00～11.00
梶又小学校	2.23	2.25	10.30～11.00
上南摩小学校	〃	〃	1.30～2.00
南摩小学校	〃	〃	2.30～3.30
鹿沼中央小学校	3.1	3.3	1.30～3.30
鹿沼東小学校	3.2	3.4	〃
鹿沼北小学校	3.8	3.10	〃
酒野向小学校	3.15	3.17	9.30～10.00
日下小学校	〃	〃	10.30～11.30
引田小学校	〃	〃	1.30～2.00
	〃	〃	2.30～3.00