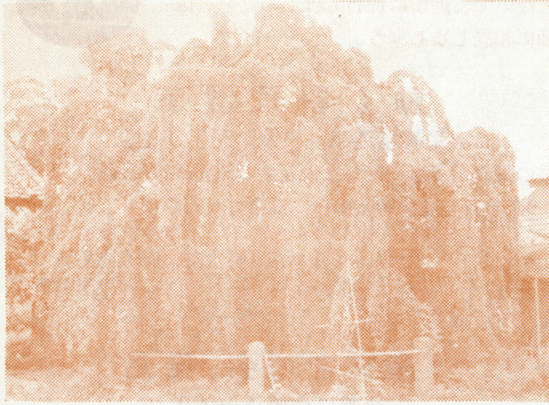

カ

おしらせ版

発行日
毎月10.25日
編集
企画調整課

天然記念物 シダレアカシデ

市内榎木町にある成就院(じょうじゆいん)の境内に、天然記念物「シダレアカシデ」があります。

シダレアカシデは、樺木科アカシデの枝垂性のもので、非常にめずらしく、昭和3年天然記念物に指定されたが枯れてしまい、写真の木は2代目のもので、栗野町の斎藤真次郎さんが横根山麓でみつけ、めずらしいのでここへ献上したものです。昭和32年天然記念物に指定されたこの木は、高さ約6m、目通り90cm、根本から1.5mのところでき大きな枝が1本東方に出ており、3mわかくのところでは枝が5本にわかれ、東西に5m、南北に8mひろがり、これが地面にまでたれています。

春の新緑、秋の紅葉にはひとときわ美しさが加わって、たくさんの植物愛好者が訪れます。

無料法律相談

無料法律相談があります。次のようなことでお困りの方はお気軽においでください。

1. 一般の方で法律問題で困っている方
2. 特に貧困のために弁護士を依頼できない方
3. 交通事故にあつて損害賠償問題で困っている方

とき 3月14日午前10時～午後3時
ところ 市役所市民室(1階)

無料人権相談

人権問題や一般法律問題などでお困りの方は、お気軽においでください。

とき 3月16日午前10時～午後3時
ところ 御殿山市民会館

火災警報発令!

サイレン、吹き流し、旗で合図

春先はよく火災警報が発令されます。これは異状乾燥に加え、強い季節風が吹きつけるため、火災を出さないようみなさんに注意を促すものです。

火災警報が発令されると、サイレンが鳴るほか、産業文化会館の屋上に赤白の吹き流しが上げられ、消防本部と各出張所には赤白の旗が上げられます。

火災警報発令中は、とくに火の取り扱いにご注意くださいなお、警報が解除になると、吹き流しや旗は降ろされます

鹿沼規格建具展示即売会

水戸市茨城会館で盛大に

鹿沼市の特産品である建具の品質向上をはかるとともに業界振興のため、広く宣伝し、販路を拡張しようと毎年行なっている、鹿沼規格建具展示即売会を、今年は次のとおり開催します。

とき 3月13日から3月15日まで
ところ 茨城県水戸市 茨城会館
参加 18社 1,500点

固定資産課税台帳の縦覧は

3月1日から3月20日まで

昭和40年度固定資産税の基本となる価額等が登録されている「固定資産課税台帳」を3月1日から3月20日までの間、毎日午前8時30分から午後5時まで市役所と出張所で関係者にお見せします。

昭和40年度の課税台帳は、土地については地目の変換、家屋については、増改築または損壊などのないかぎり前年度の価額が据え置かれて登録されています。

◎地目の変換、家屋の増改築等は価額が変わる。

地目の変換、家屋の新增改築あるいは滅失などのあつた固定資産は、新たに評価または評価替されていますから必ずご覧になってください。

◎不服のあるときは

地目の変換、家屋の新增改築または損壊等のため、新たに評価または評価替えして登録されている事項について不服のあるときは、3月1日から3月30日までに固定資産評価審査委員会へ文書をもって審査の申し出をすることができます。

◎固定資産評価審査委員会とは

固定資産課税台帳に登録されたことからについての不服を審査し、決定するために設けられている機関で、市税の納税義務者のなかから選ばれた12人の委員が構成されています。

赤ちゃんコンクールに 参加しましょう

赤ちゃんコンクールを次のとおり行ないます。ふるってご参加ください。

- 昭和38年10月1日から昭和39年9月30日までに生まれた赤ちゃんは、どの赤ちゃんでも参加できます。
- 大きい赤ちゃんよりも、よい赤ちゃんを選ぶことが目的です。
- この際専門医に診察していただき、かくれた病気を早期発見するのも、お母さまの愛情だと考えます。
- 参加された赤ちゃんには参加賞を、とくに成績のよい赤ちゃん20名には賞状と記念品を贈ります。
- 母子手帳をおもちください。

日 程

会 場	月 日	時 間
加南蘇張所	3.10	10.00~11.00 1.30~2.30
南摩出小	11	10.00~11.00
菊沢東小	11	1.30~3.00
南原小	12	10.00~11.00
板荷公小	12	1.30~2.30
菊沢西小	15	10.00~11.30
北原中	15	2.00~3.00
西大向小	16	10.00~11.00
日犬飼出	17	1.30~3.00
市民会館(北校地区)	17	1.30~3.00
市民会館(東校地区)	18	1.30~3.00
市民会館(中央校地区)	19	1.30~3.00

赤ちゃんを丈夫に育てよう

健康診断や育児についてのアドバイス

赤ちゃんを丈夫に育てていただくため、身長や体重をはかったり、発育に応じた育児の指導や、すべてのご相談に応じます。

該当する赤ちゃん

昭和39年10月1日から昭和40年1月31日までに生まれた赤ちゃん

持参するもの 母子手帳

日 程

会 場	月 日	時 間
市民会館	3.8	1.30~3.00
菊沢東小	15	1.30~3.00
南原小	16	1.30~3.00
加南蘇中	22	1.30~3.00
南摩原出	23	1.30~3.00
板荷原出	24	1.30~3.00
北原中	25	1.30~3.00
日犬飼出	26	1.30~3.00
市民会館(北校地区)	29	1.30~3.00
市民会館(東校地区)	30	1.30~3.00
市民会館(中央校地区)	31	1.30~3.00

ママさんコーナー

いまごろから5月にかけてハシカが流行しやすいものです。

幼児は1度はかかるものなどと安易に考えないで、近所に流行しはじめたら、医師に相談しましょう。



動く料理教室

栄養指導車「うぐい号」が巡回

県の栄養指導車が無料で栄養食の調理指導に巡回します。

3月11日 午前10時から 日吉町 石原キッ方
午後1時30分から 下沢小学校

3月12日 午前10時30分から 野沢町 野沢公民館
午後1時30分から 南押原出張所

献 立 鯨みそカツ 三色ソテー

産文友の会、発足

会長に中野正一郎氏

2月17日産業文化会館において、産文友の会、創立総会を開催した結果、次の方が初代役員に決まりました。

会 長 中野正一郎氏

副会長 愛波 正雄氏、横尾 礼二氏

監 査 細谷貫一郎氏、鈴木 新作氏

第1回例会

と き 3月23日午後6時30分

と ころ 産業文化会館ホール

催 し オペラ・コンサート

斎藤江美子、成田絵智子、五十嵐喜芳
栗林義信

入場料 会員 300円 会員外 400円

一会員募集中

精神衛生相談日

第1、第3木曜日

毎月第1、第3木曜日は精神衛生に関する相談日です。

診察などすべて無料ですからお気軽にご利用ください。

なお、診察とご相談には鹿沼病院長駒橋堅司先生があたります。

第1木曜日 午後1時~3時 鹿沼保健所へおいでください。

第3木曜日 午後1時~3時 往診をしますからご連絡ください。

移動図書館車「いずみ」巡回日程

移動図書館車「いずみ」が次の日程で各地区を巡回します。図書の貸し出しは無料ですから、どうぞご利用ください。

3月10日	南押原地区	3月19日	東大芦地区
11日	北押原地区	24日	北犬飼地区
12日	南摩地区	25日	板荷地区
17日	加蘇地区	26日	菊沢西地区
18日	西大芦地区	27日	菊沢東地区