

おしらせ版

発行日 毎月10.25日
編集 企画調整課

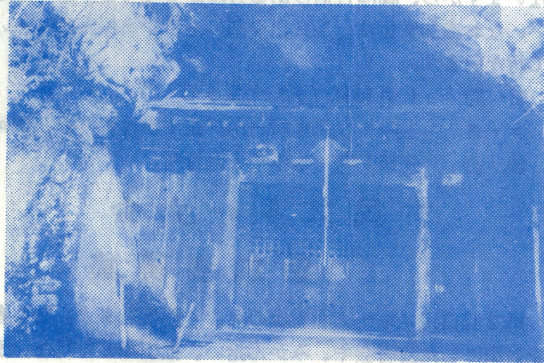

深岩観世音

東大芦中学校から右手に見える奇岩怪石の深岩山への道を行くと、満照寺の跡である堂口とよばれている観音堂の入口に着く。

急な石段を登ると、岩窟にはめこんだ朱塗りの堂の前に出る。

これが深岩観世音で、堂のある岩窟は、約20平方メートルほどあり、右端から更に10メートルほど洞穴が奥へのびている。

洞穴の左側の壁を背にして、30余体の石仏が並んでいるこの深岩観世音は、大同2年(1158年前) 深岩山のすぐ下の満照寺に泊った弘法大師が、深岩山中腹の岩窟に大日如来を発見して正観音を建立し、満照寺をよりどころとして大谷にも観音をつくり、加園へも行かれたという説をうらがきするものです。

祭日 1月18日

定期種痘を受けましょう

定期種痘がありますから、該当する赤ちゃんはもれなく受けましょう。

該当する赤ちゃん

昭和38年10月1日から昭和39年9月30日までに生まれた赤ちゃん

料金 1回 10円

持参するもの 母子手帳

日程表

会場	期日	時間
菊沢小学校	2. 3	2. 5 10.00~11.00
沢西小学校	2. 3	2. 5 1.30~2.30
津田小学校	2.10	2.12 9.30~10.00
石川小学校	2. 3	2. 5 10.30~11.30
池森小学校	2. 3	2. 5 1.30~2.00
茂呂小学校	2. 3	2. 5 2.30~3.00
加久小	2.15	2.17 10.00~10.30
板荷小	2. 3	2. 5 11.00~11.30
板荷小	2. 3	2. 5 2.00~3.00

赤ちゃんを丈夫に育てよう

医師が健康診断や育児の指導

赤ちゃんを丈夫に育てていただくため、医師による赤ちゃんの健康診断があります。

お宅の赤ちゃんには病気がないか、股関節脱臼をしていないかなど、この機会に医師にみていただきましょう。

1 当日行なうこと

医師による健康診断

身長、体重の測定

赤ちゃん体操

育児の指導

2 該当する赤ちゃん

昭和39年1月1日から昭和39年11月30日までに生まれた赤ちゃん

3 持参するもの 母子手帳

4 料金 無料

乳児検診日程

会場	月日	時間
日向小学校	1.14	10.00~11.30
南摩出張所	1.14	1.30~3.00
菊沢東小学校	1.18	10.00~11.30
南西出張所	1.18	1.30~3.00
板荷出張所	1.19	10.00~11.30
板荷出張所	1.19	1.30~3.00
加蘇中学校	1.20	10.00~11.30
北犬飼出張所	1.20	1.30~3.00
北押原中学校	1.22	10.00~11.30
西大芦中学校	1.22	1.30~3.00

レントゲン検査を受けましょう

加蘇・北犬飼地区を巡回
みなさんを結核から守るため、レントゲン自動車ですり内全地区を巡回しておりますが、1月下旬から2月上旬にかけては加蘇・北犬飼地区を巡回します。

1 料金 無料

2 該当する方

15才以上の方で学校や職場で受診してない方

月日	時間	町名	場所
1月25日	10.00~12.00	野尻園	大森芳房方
27日	1.00~3.00	加園	鈴木明方
28日	10.00~12.00	久我・久我	加園宿
29日	1.00~3.00	上久我	加蘇農協前
30日	10.00~12.00	石裂・寄栗	久我小学校
31日	1.00~2.00	上石川	6区作業所
2月1日	2.30~3.00	上石川	石裂公民館
2日	10.00~12.00	下石川	石川小学校
3日	1.00~3.00	茂呂	江俣良平方
4日	10.00~12.00	白深	若林テル方
5日	1.00~3.00	桑	鈴木文一郎方
6日	10.00~12.00	白深	茂呂小学校
7日	1.00~3.00	深千	木村盛一方
8日	9.30~11.30	深池	設楽源大方
9日	10.00~12.00	池玉	津田小学校
10日	1.00~3.00	武志	竜崎寺
11日	10.00~12.00	武志	高野考一郎方
12日	1.00~3.00	武志	遠藤良喜智方
13日	10.00~12.00	武志	菊沢農協前
14日	1.00~3.00	武志	武志共同作業所

心配ごと相談

毎週月曜日開設

心配ごとのご相談に応じます。

2月の相談日 1.8.15・22日

時間 午前10時～午後3時

場所 図書館二階南側読書室

無料人権相談

人権問題や一般法律問題などでお困りのかたは、お気軽においでください。

とき 1月19日午前10時～午後3時

ところ 市役所市民室(1階)

無料法律相談

無料法律相談会があります。

1. 一般の方で法律問題で困っている方
 2. 特に貧困のために弁護士を依頼できない方
 3. 交通事故にあつて困っている方
- このような方は、どうぞおいでください。

とき 1月17日午前10時～午後3時

ところ 市役所市民室(1階)

成人式を迎える皆さんおめでとう

国民年金の届出はすみましたか

1月15日は成人の日です。この日は大人になったことを自覚するとともに、国民全体がこれからの日本をにあって立ち、社会のために尽くそうとする青年を祝いはげます日です。

国民年金加入の義務

日本国民は20才になると成人としてあつかわれ、法律上いろいろの権利と義務が発生します。その中で国民年金に加入する義務があることを忘れてはなりません。すでに、会社につとめている方や公務員になっている方などで厚生年金や各種共済組合に加入している方は、国民年金に加入することができませんが、これらの年金制度に加入していない方は、国民年金に加入しなければなりません。

まだ加入してない方はすぐ手続きを

鹿沼市では1,268名の成人者がいます。そのうち国民年金の加入対象者と推定される方が204名あり、現在までに加入の届けをした人は96名で、まだ108名の方が届出をしていません。これはまだ国民年金の趣旨や加入の届出義務などをよく知らない人があるためと思われる。若い方にはまだ実感がわかない方もありますが、年金制度は、若いうちから加入して将来に備える必要があります。

成人式を機会に、届け出のもれている方は、すぐ手続きをすませてください。

あなたも走ってみませんか

都市対抗駅伝鹿沼市代表選手選考会

2月21日に行なわれる第6回栃木県都市対抗駅伝競走大会の鹿沼市代表選手を選出するため、次のとおり予選を行ないますから、脚に自信のある方はふるってご参加ください。なお参加受付は、当日出発前にもみやま保育所において行ないます。

日時 1月16日(土)午後3時
 コース もみやま保育所～南押原中学校折り返し10km
 集合 午後2時 もみやま保育所

市民スキー大会

参加者募集

第2回市民スキー大会を次のとおり開催します。初心者を対象にした講習会や、みかん拾い、福引などを行ないますからふるってご参加ください。

とき 1月17日(日)日帰り
 ところ 鷲頂山スキー場
 かいひ 一般 400円
 小学生以下 300円
 集合 午前5時30分 市庁舎前
 出発 午前6時
 申込先 市教育委員会、市立図書館、フタバスポーツ店、若林スポーツ店
 申込締切 1月15日

(100名になり次第締切ります)

センサスで伸びる農業わく笑顔

2月1日現在で行ないます

◇農林省では今年の2月1日現在で農業センサスを実施します。

この調査は、農業や農家に関する全国的な調査で、国勢調査につぐ大規模な調査です。

農林省はこの農業センサスを5年に1回実施することにして、5年前の昭和35年2月にも1960年世界農林業センサスという名前で行なわれました。

今年の2月1日前後にすべての農家を調査員の方がこの調査のため訪問することになっています。農業センサスは統計法にもとづく指定統計ですから、農家の方がそのさい申告した内容は、きめられた統計を作る目的以外に使われることはありません。課税のためなどにこれを使うことは厳禁されています。

◇調査する内容は、農家の人達の性別、年令、働き方など経営耕地の面積や利用の状態、家畜や機械の所有状況、農業のため雇った人のことなどです。

農業センサスの統計は、農林省で今後の農業をどの方向にもっていくのがよいか、農家の生活を豊かにするにはどうすべきかという方針をきめたり、それにそつて実際の農政を実施するのに使われます。またこの統計は県や市町村が今後経済計画を立てたり、それにもとづいてきめの細かい農政を実施していくうえに幅広く活用されるものです。そうしたいセンサスの統計は客観性のある、もつとも信頼度の高いものとして評価されます。