

第十目 結婚 離婚 出生 死亡

其 一 結婚 離婚 出生 死亡

其 二 出生 死亡

大 字	種 別	公 生	私 生	計	公 生	私 生	計
久野	男	2	0	2	0	0	0
久野	女	1	3	4	0	0	0
深程	男	1	0	1	0	0	0
深程	女	3	0	3	0	0	0
北半田	男	2	0	2	0	0	0
北半田	女	2	0	2	0	0	0
合計		5	3	8	0	0	0

久野 男 女 計 男 女 計 男 女 計 男 女 計
 深程 男 女 計 男 女 計 男 女 計 男 女 計
 北半田 男 女 計 男 女 計 男 女 計 男 女 計
 合計 男 女 計 男 女 計 男 女 計 男 女 計

明治四十三年十二月三十一日現在

步兵 青木辰	明治三十七年十一月廿八日 磯谷川方面 戦死
軍曹 益子芳三郎	明治廿七年十二月三日 清国 陸軍屯野 戦死
步兵 藤井 松島兼介	明治廿七年九月三日 清国 四方野 戦死

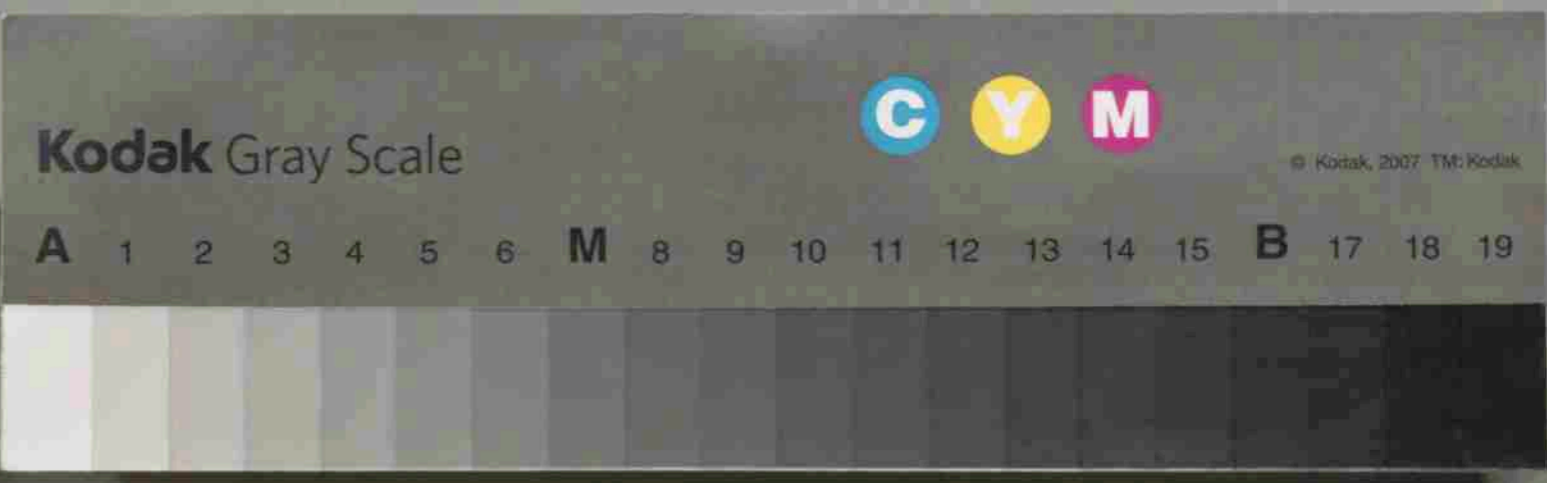

村社
御霊小松神社

第二章 久野
第一節 神社

大字深野字宮前千六百五十五番より後ニ山ヲ負ヒ老
樹蔭ヲ中トシテ神々タル中ニ鎮座セリ建立ノ年所
ハ明カラカズ元禄年間ノ作製ニ係リ地圖ト境内ニアル
亭々タル老規トニ數スルニ徳川時代以前建立タルコト
疑ナシ 祠ハ二座ニ區劃シ右ヲ御霊神社ト稱シ大名年座
命ヲ祀リ左ヲ小松神社ト稱シ少彦名命ヲ祀リ
奉ル御神体ハ西座ト元御鏡アリ金幣ヲ奉置ス
而シテ左ノ諸収ヲ藏セリ

北半田ニニ七三 七五三三九 三一〇〇三 一四二三一〇三三
合計六九 八九九六三 八四〇二八 六一四七二 四七一

新野一三
入野一〇三
合算
北半田ニニ
新野一三
入野一〇三



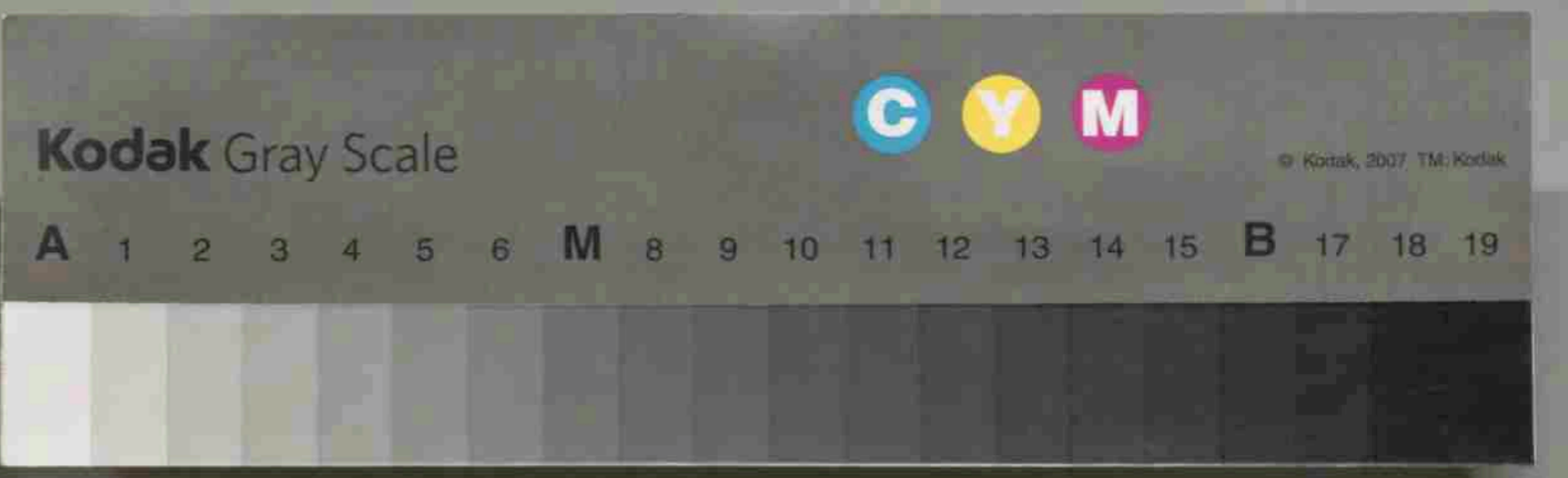

右座御霊神社御座、中蔵也、
 宗源宣旨
 正一位御霊大明神 下野國都賀郡深程村
 右座奉授極位者
 神宣之啓狀如件
 享保十一年十二月十日 神部伊岐宿禰 奉
 神道祇管領公常長上從二位卜部朝臣兼敬
 維享保十一年十二月十日 戌辰吉良辰乎擇定
 下野國都賀郡深程村仁鑲座源掛毛畏範正一位
 御霊大明神玉神木社諸神乃廣前仁心美恐心美

右座御霊神社御座、中蔵也、
 宗源宣旨
 正一位御霊大明神 下野國都賀郡深程村
 右座奉授極位者
 神宣之啓狀如件
 享保十一年十二月十日 神部伊岐宿禰 奉
 神道祇管領公常長上從二位卜部朝臣兼敬
 維享保十一年十二月十日 戌辰吉良辰乎擇定
 下野國都賀郡深程村仁鑲座源掛毛畏範正一位
 御霊大明神玉神木社諸神乃廣前仁心美恐心美

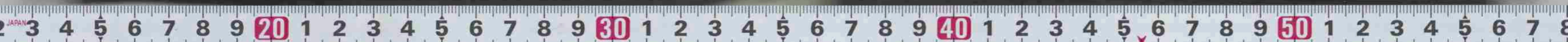

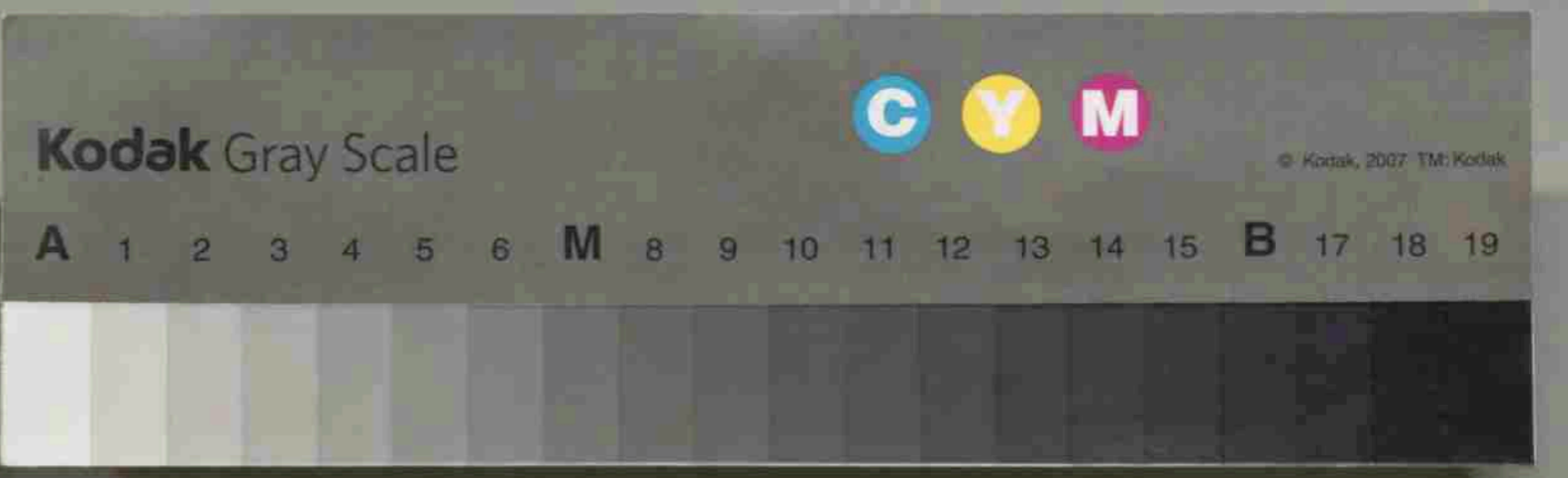
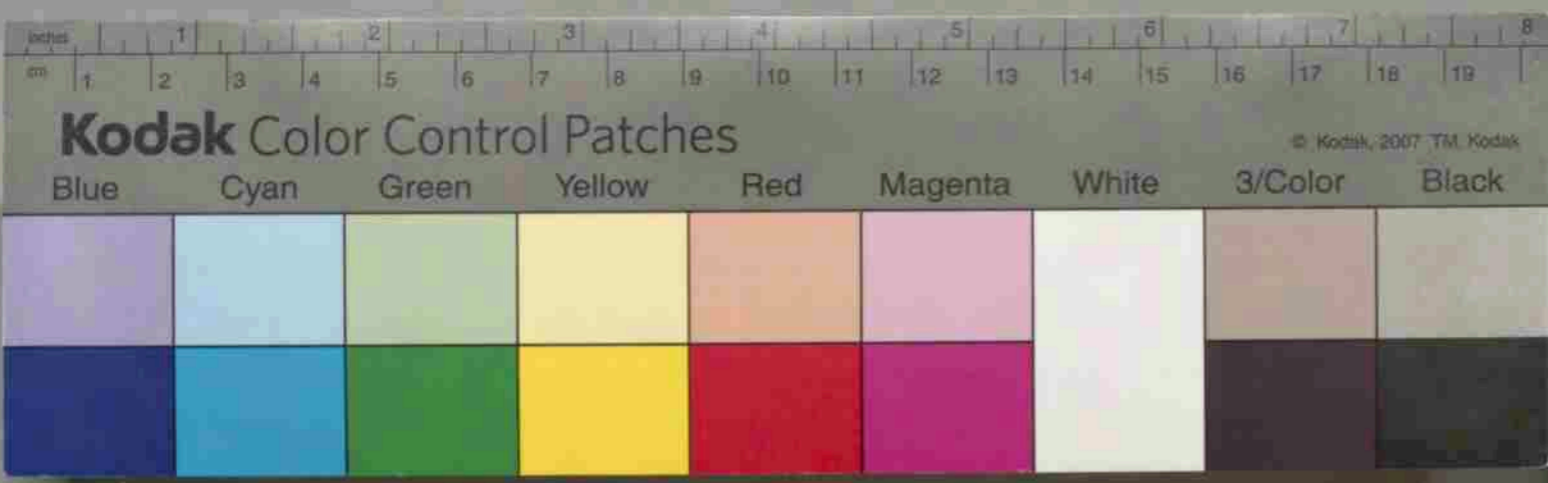

此中賜波久止申任久 抑富社乃 祠官氏子 壽戮力一心志至神
 祇管領下部兼敬告正一位乃神位子乞故例任
 宋源乃宣旨於以三 極位子授奉和 宇津乃幣帛
 於調呈 内陣於 飭利 稱諱竟奉留此杖守平々所
 聞後也爰不尊神乃 御嫌物止傳立 御氏子等乃申
 以弄毛馬守 古田事乎 祭賜布止 是定立 往昔思賜布
 故有 無止也 今極位乎 授奉留 神德依立 從今
 以往此事乎 免賜比立 無外也 無崇毛彌一天卷平社
 願康榮神道興隆 祠官氏子等平安於始立 五穀
 能成 滿民豐樂 仁夜乃 守日乃 護守 護幸賜降止
 此心奉毛 申賜波久止申時

本縣上郡賀郡清洲第一 小學校

皇曆一千九百一十一年三月十日 縣時利 奉
 本縣上郡賀郡清洲第一 小學校

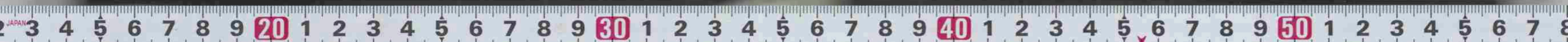

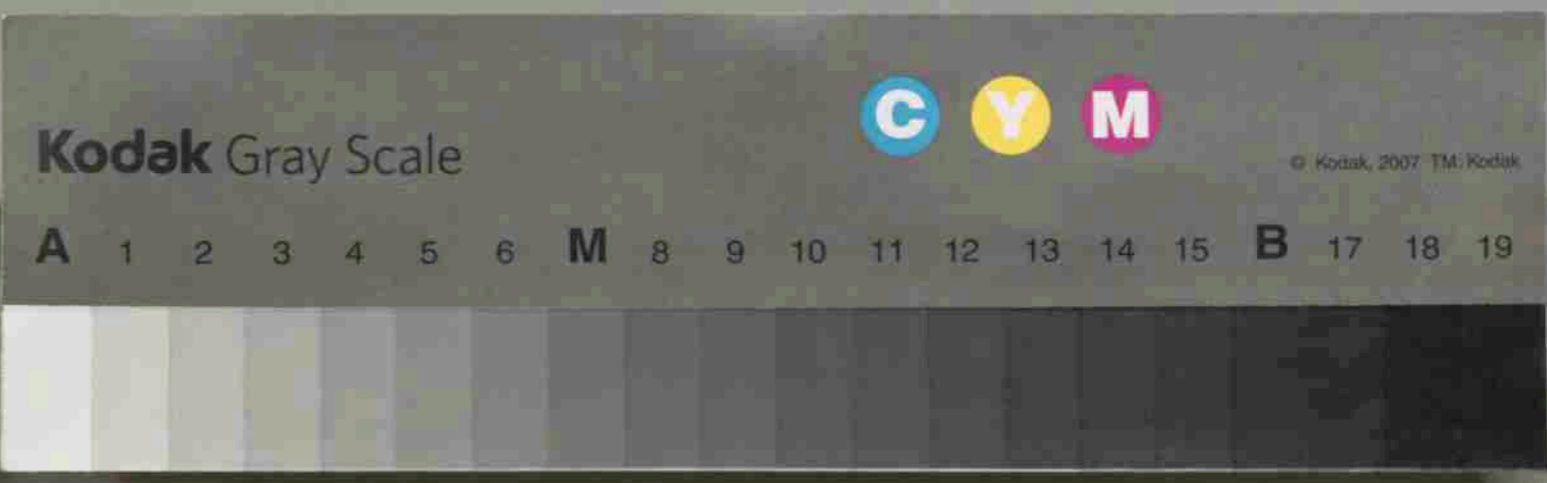

守護^{倍止}幸賜^{以心美忠美毛} 申^壽
 南丸
 明治四十四年十一月三日 願制丸建設、件認可セラルル事也
 一 車馬ヲ乗入ル事
 一 魚鳥獸ヲ捕ル事
 一 竹木ヲ伐採ス事
 一 塵芥ヲ捨ツル事
 右條々於境内村止者也
 月 日
 栃木縣

清木縣土器賣場前附第一聯心學校
 栃木縣上都賀郡清洲第一聯小學校

母... 奉... 日... 大... 上... 監...

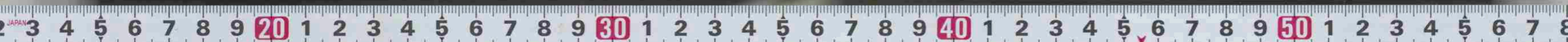

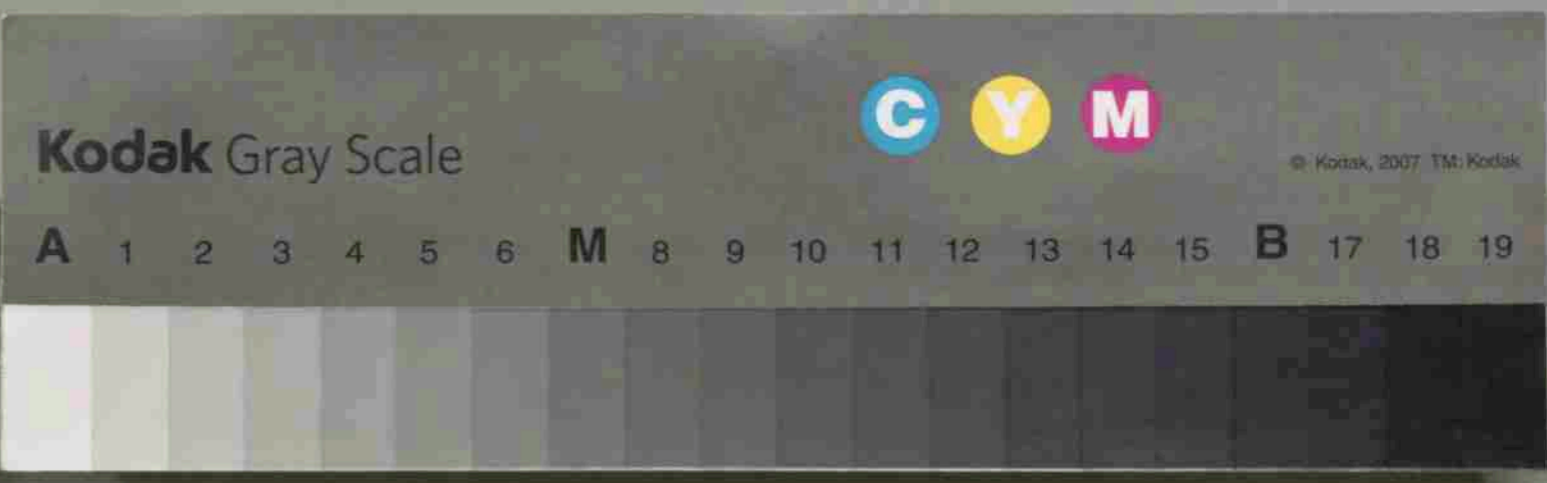
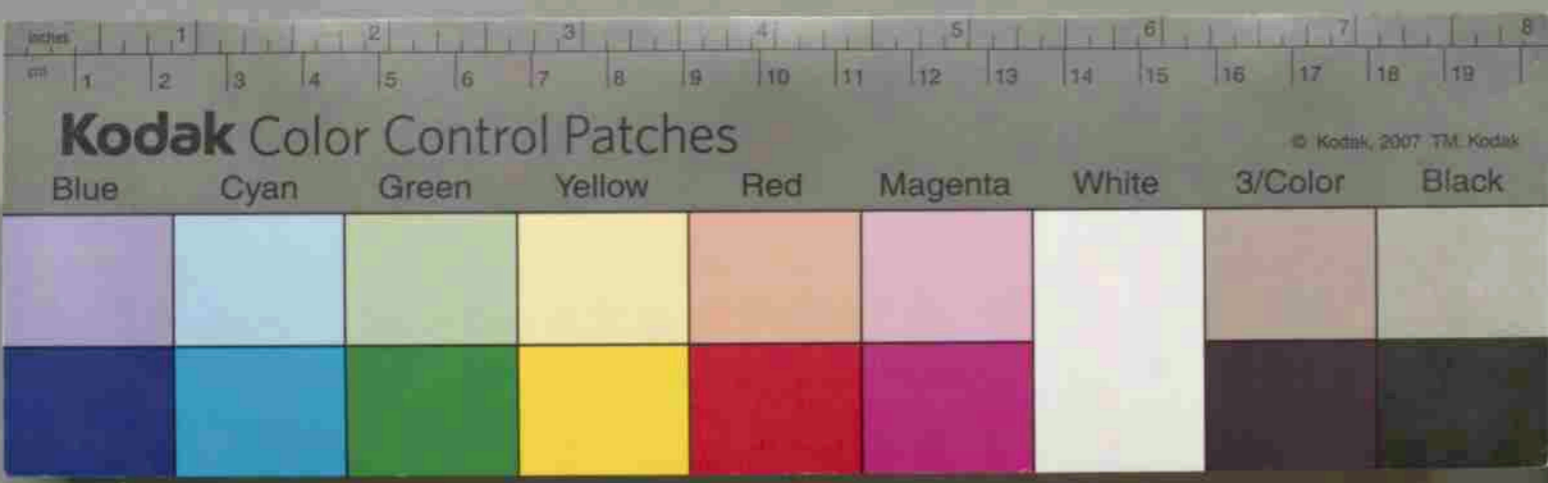

氏子現在教
 社堂平尾平之郎 (南摩村石西沢) 字山神山一山神社
 兼日九月十五日
 財産
 氏子總代
 三郎 松山平之郎
 附記
 立木百ノ夫ノ年 時價 百ノ二人日四ノ夫

栃木縣上都賀郡清洲第一小學校

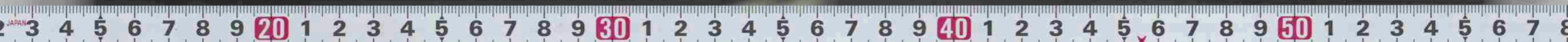

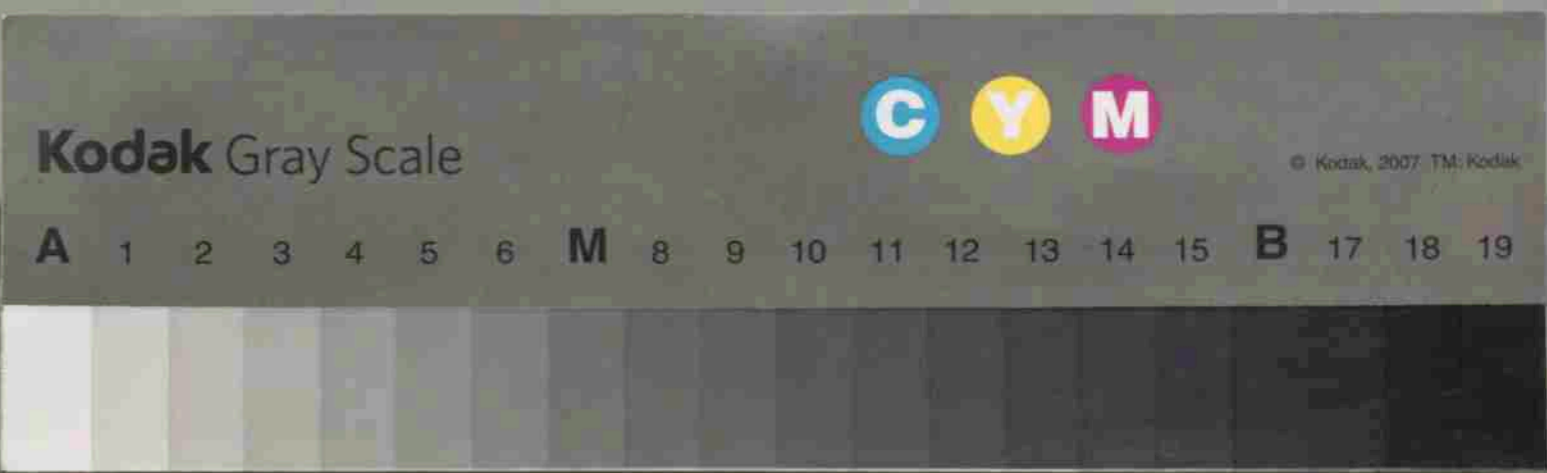
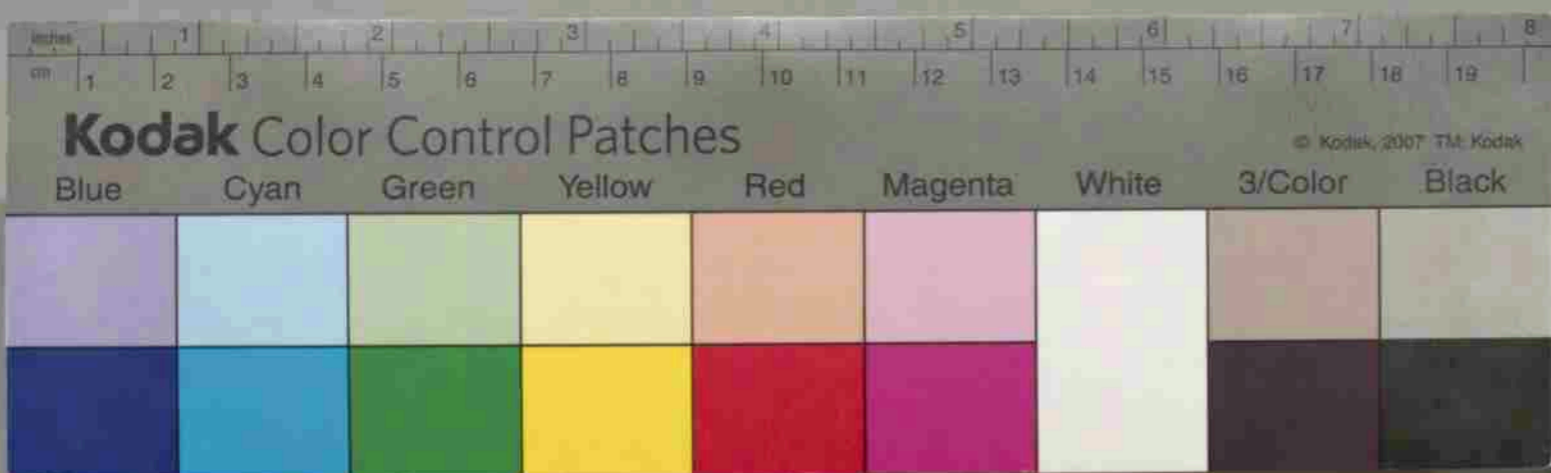

以上外字名山之諏訪神社(奉神健御名方命)字鍛冶治屋
 澤山(愛宕神社(奉神火彦靈命)字山神山(山神神社
 (大山祇命)字か屋入(淡路神社(奉神木花咲那姫命)字西無林
 社草上(奉神)アリ人民ノ尊信深カラルモ何レモ村社ニ合併シテ
 其祭礼ヲ盛ニナラシメ人民ノ尊信ヲ一層深カラシメタルノ合併
 ノコトヲ在縣ニ公認申ナシハ近ニ將來ニ認許アリテ合併ノ盛ニ
 典リ見ルニ至ラシ而シケル多神社有テ財產ノ合併認許ノ六
 立木ハ夢却シシ地ハ苗本ヲ極分テテ神社ノ身本財産トナシ
 各之カ増強リ計ル見止テリト其財産左ノ如シ
 一 諏訪神社境内及前七畝
 立木百の巻半 時價百七十八日四十九

樹木縣上郡賀郡清洲第一小學校

明治廿五年五月十五日
 樹木縣上郡賀郡清洲第一小學校
 女子部
 女子部
 女子部
 女子部



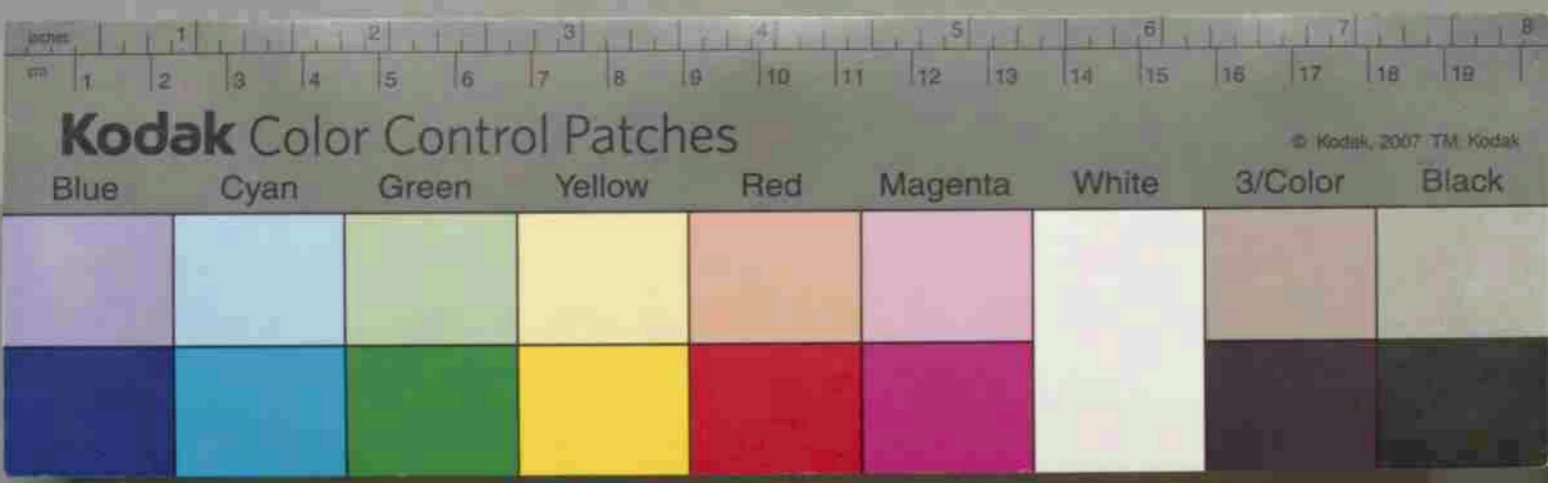

五ノ百ノ年ノ御祭ノハ八ノ百ノ年ノ
 一 豊後守 豊後守 豊後守 豊後守
 明ノ七ノ年ノ御祭ノハ八ノ百ノ年ノ
 此ノ御祭ノハ八ノ百ノ年ノ御祭ノハ八ノ百ノ年ノ
 一ノ御祭ノハ八ノ百ノ年ノ御祭ノハ八ノ百ノ年ノ
 二ノ御祭ノハ八ノ百ノ年ノ御祭ノハ八ノ百ノ年ノ
 三ノ御祭ノハ八ノ百ノ年ノ御祭ノハ八ノ百ノ年ノ
 四ノ御祭ノハ八ノ百ノ年ノ御祭ノハ八ノ百ノ年ノ
 五ノ御祭ノハ八ノ百ノ年ノ御祭ノハ八ノ百ノ年ノ
 六ノ御祭ノハ八ノ百ノ年ノ御祭ノハ八ノ百ノ年ノ
 七ノ御祭ノハ八ノ百ノ年ノ御祭ノハ八ノ百ノ年ノ
 八ノ御祭ノハ八ノ百ノ年ノ御祭ノハ八ノ百ノ年ノ
 九ノ御祭ノハ八ノ百ノ年ノ御祭ノハ八ノ百ノ年ノ
 十ノ御祭ノハ八ノ百ノ年ノ御祭ノハ八ノ百ノ年ノ
 十一ノ御祭ノハ八ノ百ノ年ノ御祭ノハ八ノ百ノ年ノ
 十二ノ御祭ノハ八ノ百ノ年ノ御祭ノハ八ノ百ノ年ノ
 十三ノ御祭ノハ八ノ百ノ年ノ御祭ノハ八ノ百ノ年ノ
 十四ノ御祭ノハ八ノ百ノ年ノ御祭ノハ八ノ百ノ年ノ
 十五ノ御祭ノハ八ノ百ノ年ノ御祭ノハ八ノ百ノ年ノ
 十六ノ御祭ノハ八ノ百ノ年ノ御祭ノハ八ノ百ノ年ノ
 十七ノ御祭ノハ八ノ百ノ年ノ御祭ノハ八ノ百ノ年ノ
 十八ノ御祭ノハ八ノ百ノ年ノ御祭ノハ八ノ百ノ年ノ
 十九ノ御祭ノハ八ノ百ノ年ノ御祭ノハ八ノ百ノ年ノ
 二十ノ御祭ノハ八ノ百ノ年ノ御祭ノハ八ノ百ノ年ノ



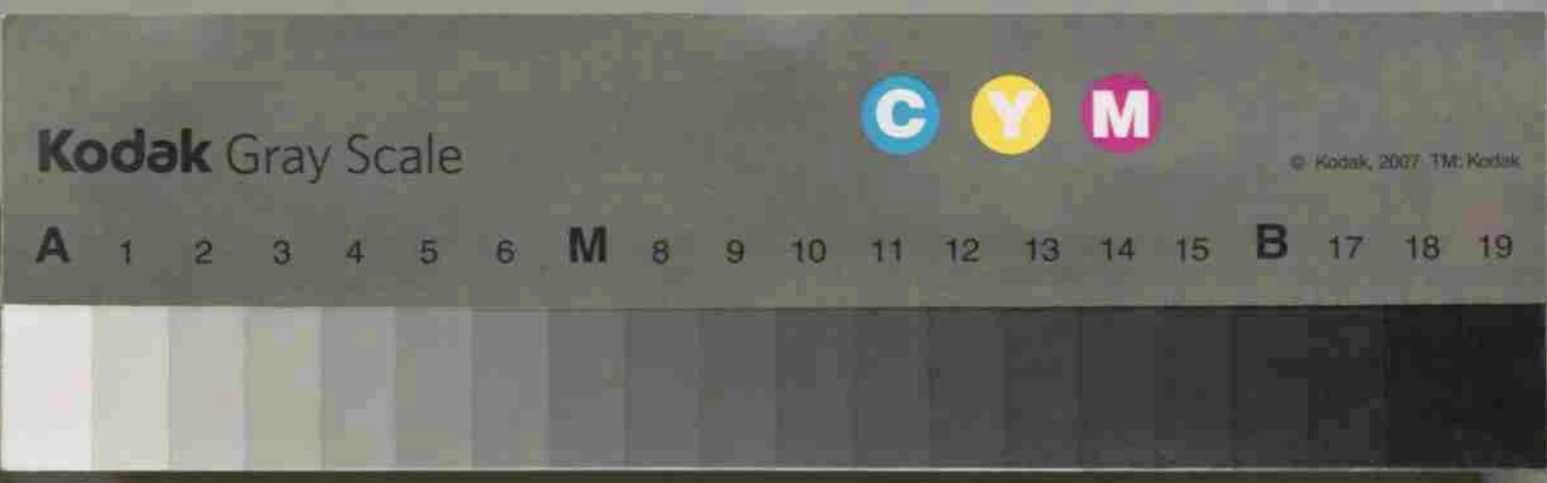
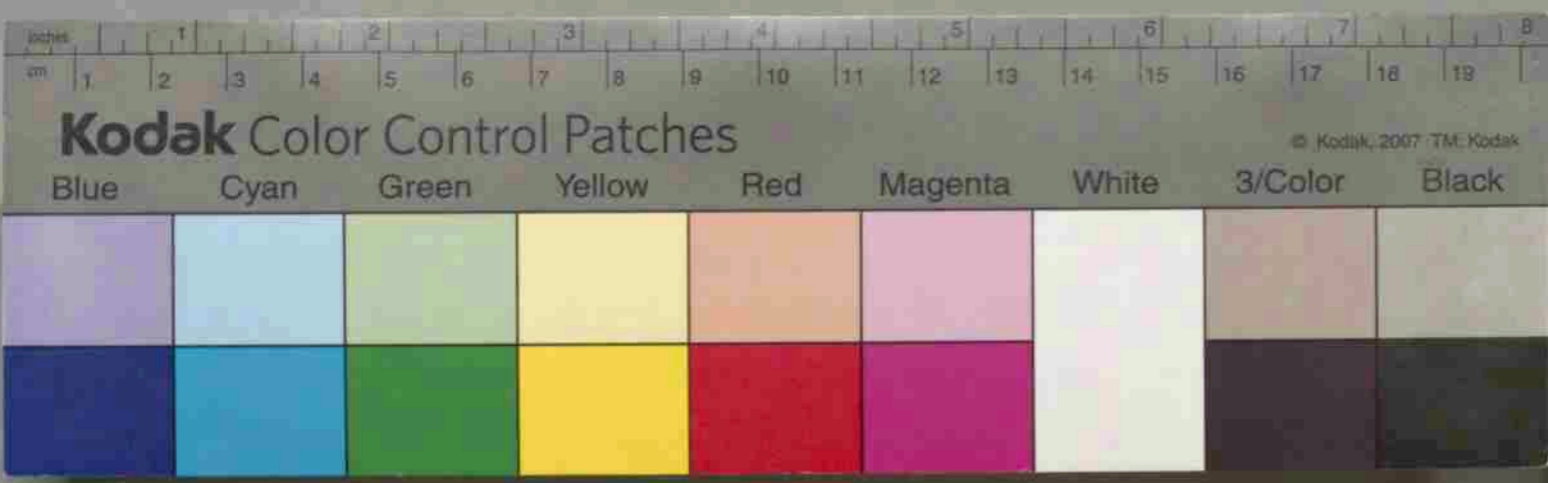

三度長三戌年三月三日 御宮再建 御遷之官
 安政三年八月大風、境内大木倒レ御宮大破セシヨリ再
 氏子一統協議、上再建ノ約定ニ當テ元庚申年十月百落
 成府御遷之官
 又久延年三月廿九日夜四半時境内湯殿山行家ヨリ
 失火御宮ニ延焼ス依テ又久三年四月再建ニ着手シ
 申七分通り出来セリ又三年十月大工小屋ヲ再建シ失火悉皆
 焼失ス
 慶應三年八月再建、起式ヲ行ヒ明治元年九月十五
 日竣工シ左三年九月十五日竣工式ヲ奉行シ翌百御遷
 官式ヲ奉行ス現今、御宮ハ即チ是ナリ

朽木縣上都賀郡清洲第一 小學校

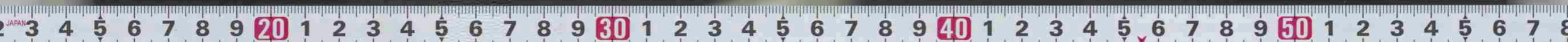

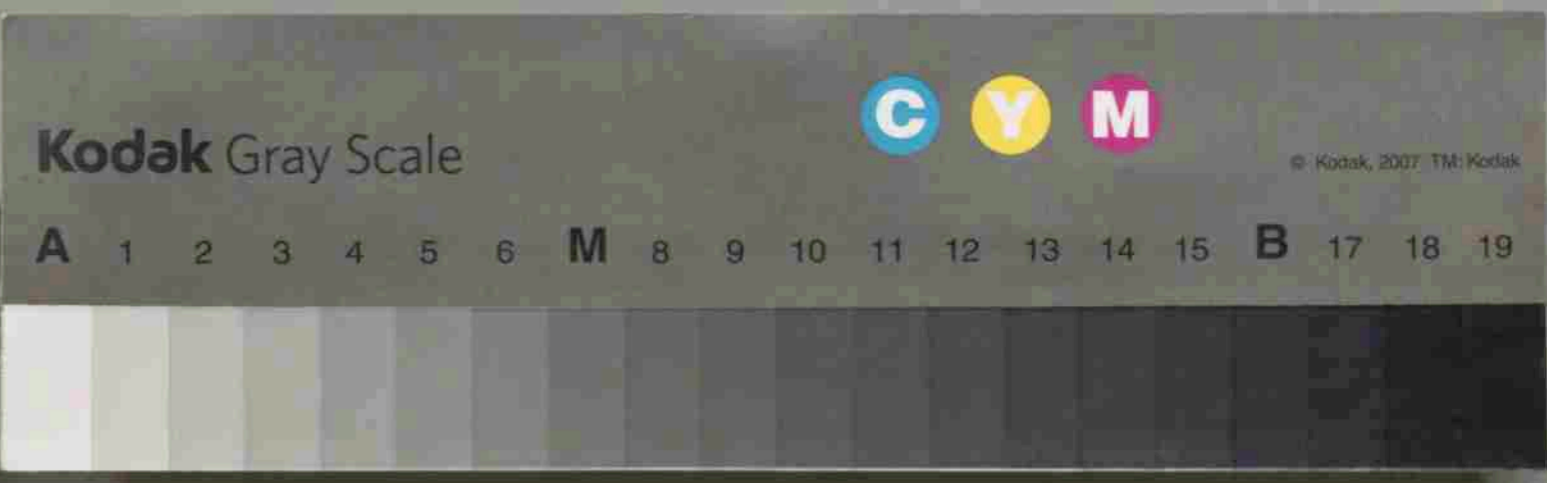
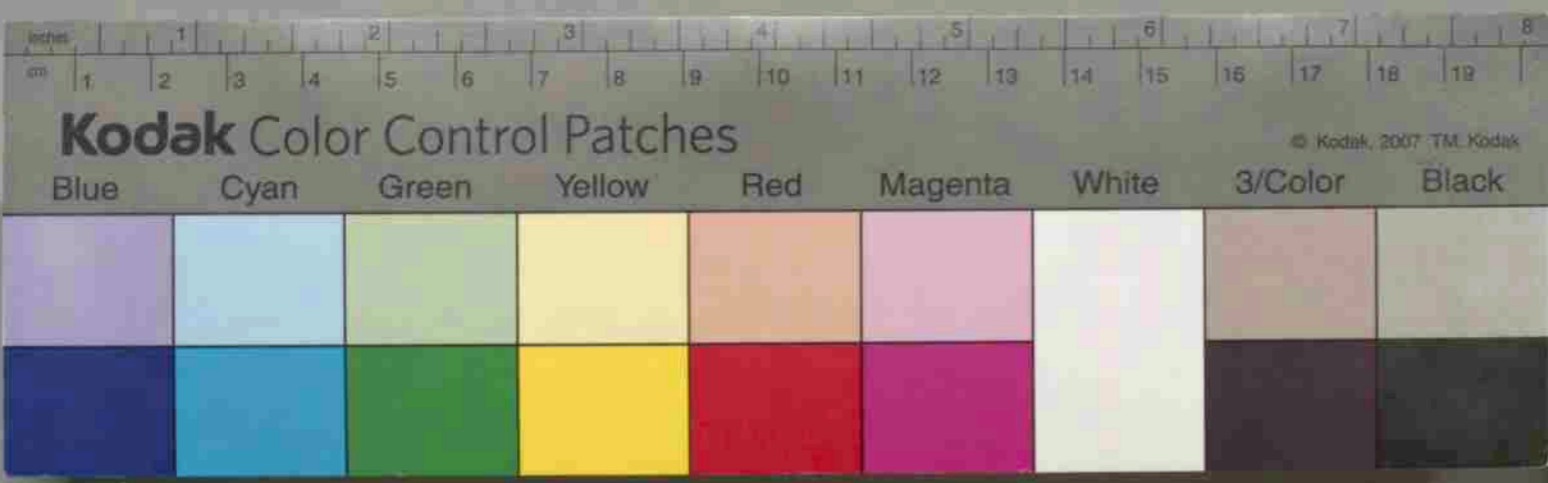

無柘社 柴羽山神社
 大字之野 柴羽ノ沢ニアル 參拜ハ 伊佐奈伎命一伴
 佐奈姫命ナリ 由緒詳ナラズ 毎年四月一日 參拜ハ 粉
 尾 粟野 北平田 深程 久野 等ノ 御神酒料ヲ 持
 参シテ 集アリ 奉祀ナリ 行フ 久野 等ノ 御神酒料ヲ 持
 此ノ外 音麻神社ニ 伊佐奈伎命一伴 伊佐奈伎命一伴
 七社神社 (音麻 伊佐奈伎命) 根渡神社 (音麻 健甕命)
 根渡神社 (經津主命) 山神社 (大山 祇命) 愛宕神社
 (駒邊 突知命) 白山神社 (白山 祇命) 三峯神社 (日本
 武尊) 大杉神社 (大柳 主命) 水神社 (水波能賣命)
 等ノ 無柘社アリ 何レモ 由緒詳ナラズ

栃木縣上野郡清洲第一 小學校

九月廿九日 奉祀ナリ 伊佐奈伎命一伴 伊佐奈伎命一伴
 根渡神社 (經津主命) 山神社 (大山 祇命) 愛宕神社
 (駒邊 突知命) 白山神社 (白山 祇命) 三峯神社 (日本
 武尊) 大杉神社 (大柳 主命) 水神社 (水波能賣命)
 等ノ 無柘社アリ 何レモ 由緒詳ナラズ



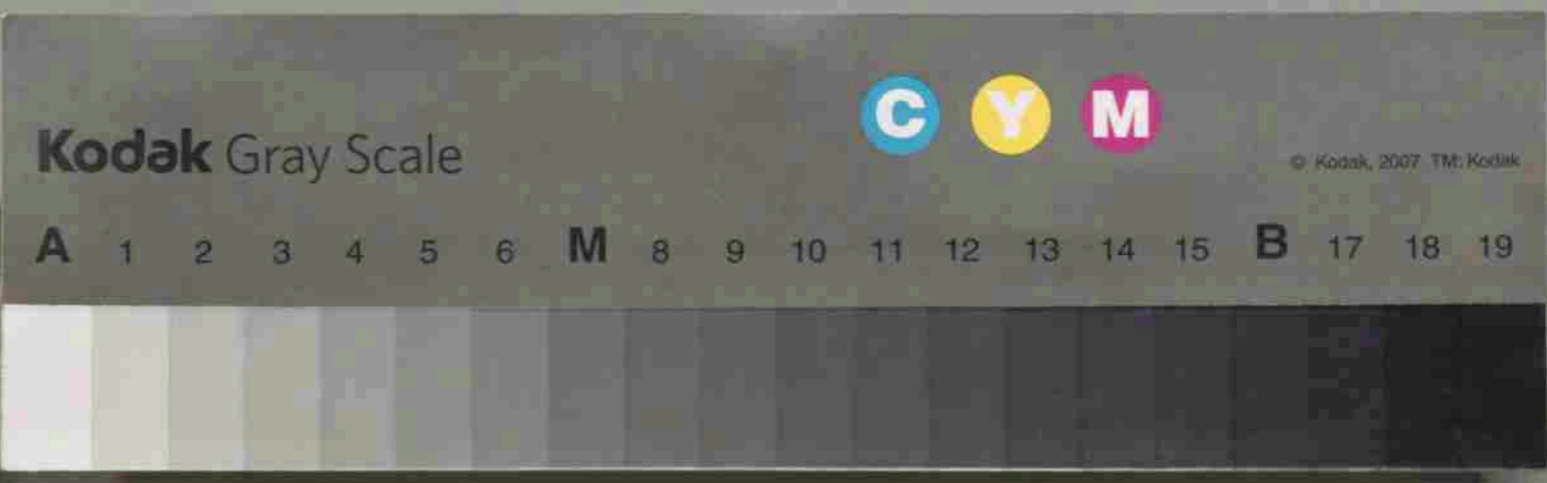

青麻神社
 位置由緒 大字之野竹野字老氏屋敷續キニアリ一カ祠
 其由緒ヲ尋ルニ同家ノ本ノ異程以前ノ祖ニ久左衛門
 才形トナリ白アリ申風ヲ患ヒ久シクシテ憶ヘ不奥州今市
 ノ里ニテ青麻神社ハ医藥ノ神ニシテ能リ重患ヲ平癒ス
 ト御キ一心ニ祈ルニ其効験ニアリ患不沈ノ症ト
 思ヒ申風ノ平癒セリ依テ其神徳ニ報ヤシタノ之ヲ奉
 遷シタルモノナリト云フ
 參神 大己貴命初カ彦彦命ノ左衛門殿
 許狀 青麻六日權現ト云ヒ候方ノ高嶺ノ

栃木縣上都賀郡清洲第一 小學校



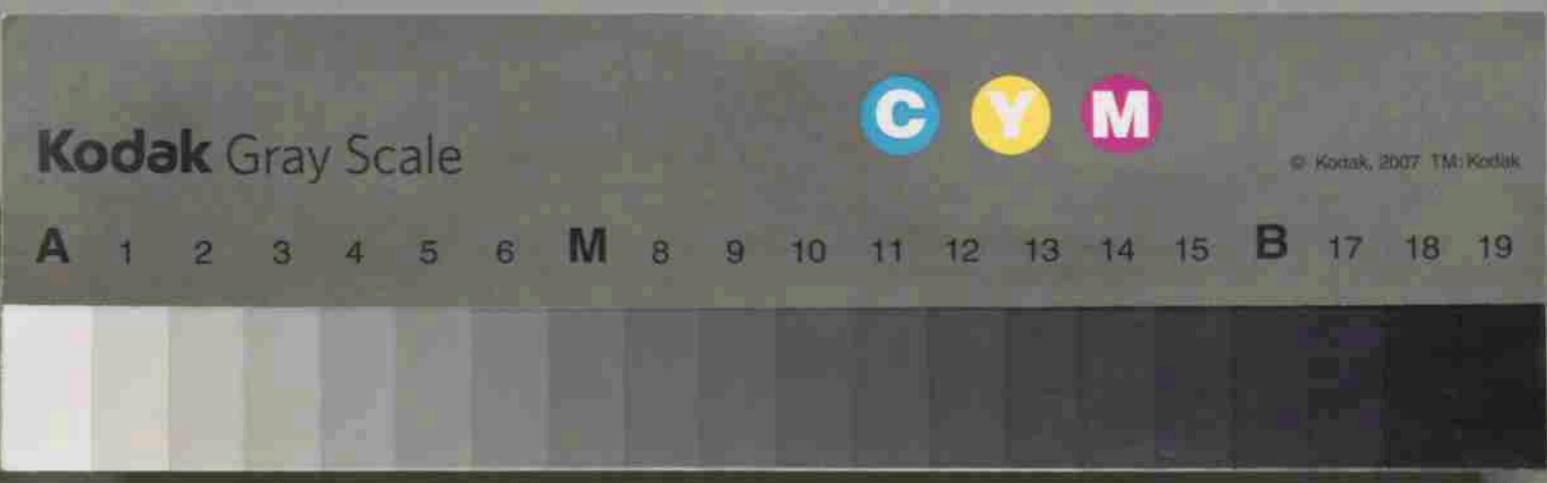

信州
 奉勸遷 大子貴命 (也) 奉命
 今般依懇願 野州初祭新久野村古時久左衛門屋敷浦鏡
 奉勸遷 信者也 依活許
 奥州今市在青麻大權現之神廟主而奉遷於其清
 地者也 神廟到日宣被除其祠而永世奉安鎮之
 奉祀無怠慢於被盡尊信懇祈者五穀豐
 饒子孫永久幸可有守護也
 神祇官統領神祇伯王殿
 雜 考
 今奉加四甲子年四月許定訖因風折鳥幡子後衣袋
 舊差貴着野州初祭奉安新打久左衛門殿
 伯王殿深等 青麻大權現卜書也 知左ノ活鞠アリ

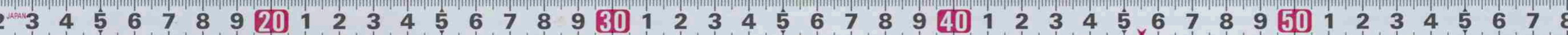

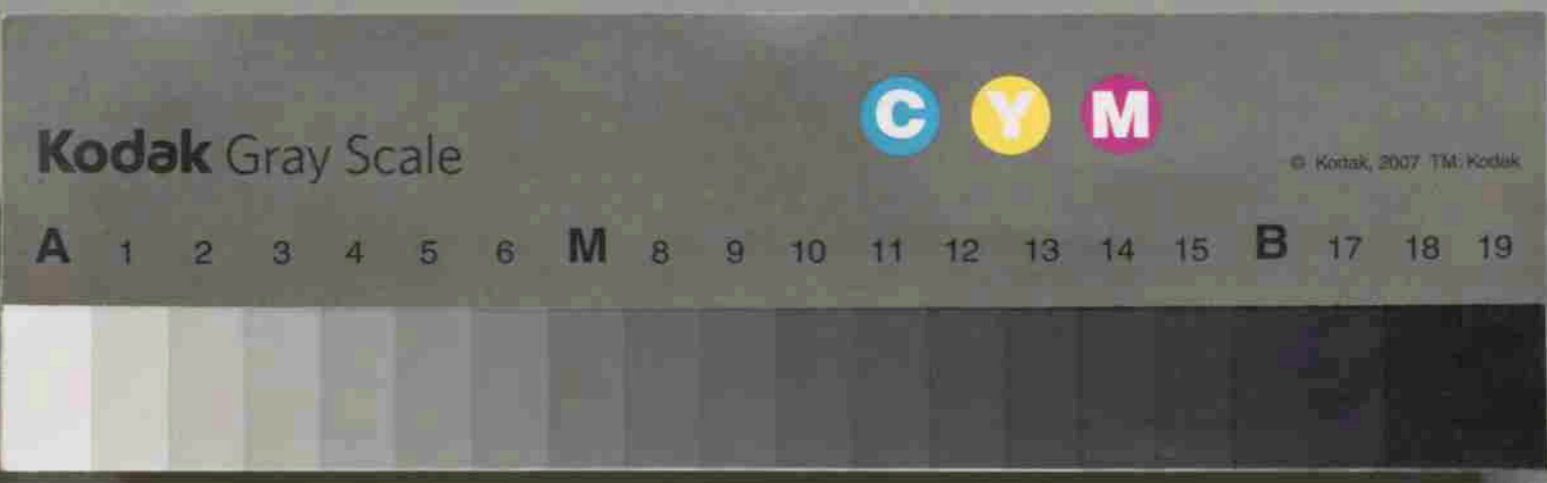

白川殿新築一書... 清洲第一小学校所蔵資料
 今般任経目願被為許容訖因風折烏帽子淨衣淡
 黄差貫着用如先規神事之節可令進退之者者
 本官所候也依執達如件
 活執
 神祇官統領神祇伯王殿
 享和四年正月 雜 啓
 清洲初等部左野村久左衛門殿



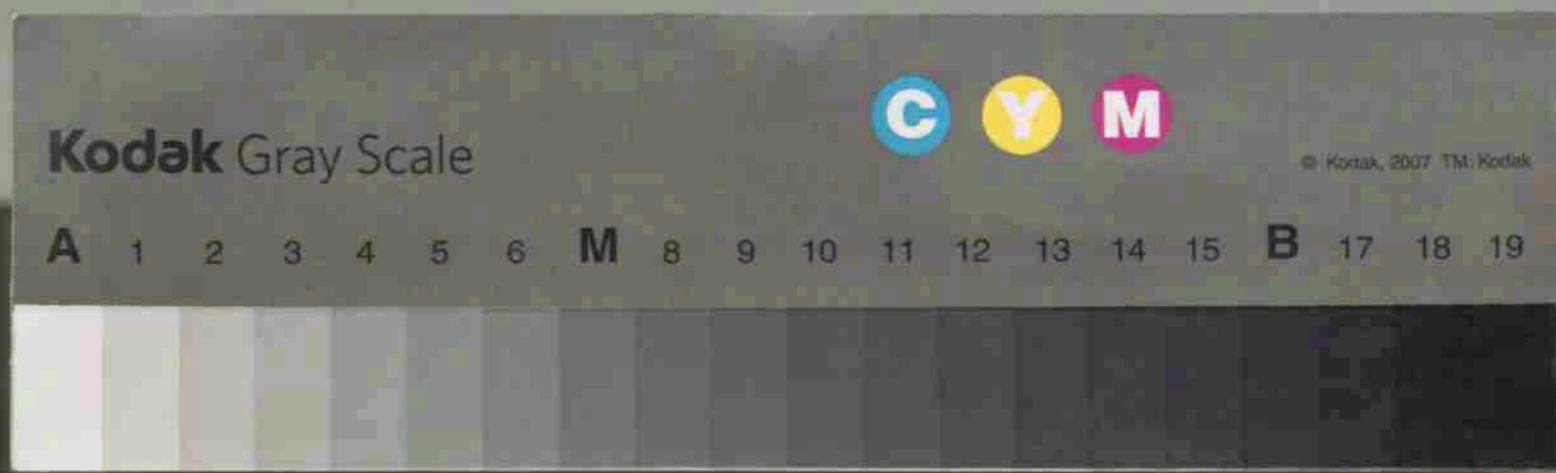
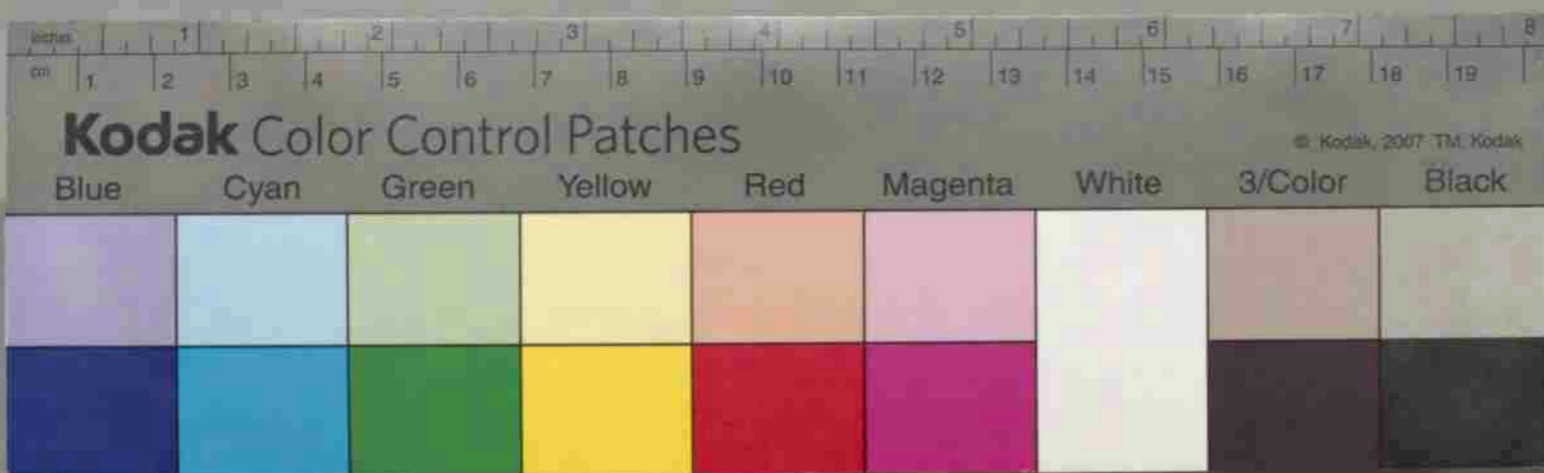

柳木縣上都賀郡清洲第一村小學校

村社神祇官統領神祇伯王殿

大字北並文政三年四月二十七日六番雜字^奉八月大雷神下
 七月由緒詳野州初賀郡久野村竹野米女殿
 奉旨限曆九月二十九日
 財產境由及利老殿有畝畝拾四步
 社字青木^表七
 氏子現在敷
 氏子總代枯島太吉青木喜代治 鈔本傳若小保下河五郎
 青木喜七
 神饌幣帛料 明治九年度より神饌料金老田
 幣帛料金四月に供進せらるゝト、新り明治四年度

神祇官統領神祇伯王殿
 大字北並文政三年四月二十七日六番雜字^奉八月大雷神下
 七月由緒詳野州初賀郡久野村竹野米女殿
 奉旨限曆九月二十九日
 財產境由及利老殿有畝畝拾四步
 社字青木^表七
 氏子現在敷
 氏子總代枯島太吉青木喜代治 鈔本傳若小保下河五郎
 青木喜七
 神饌幣帛料 明治九年度より神饌料金老田
 幣帛料金四月に供進せらるゝト、新り明治四年度



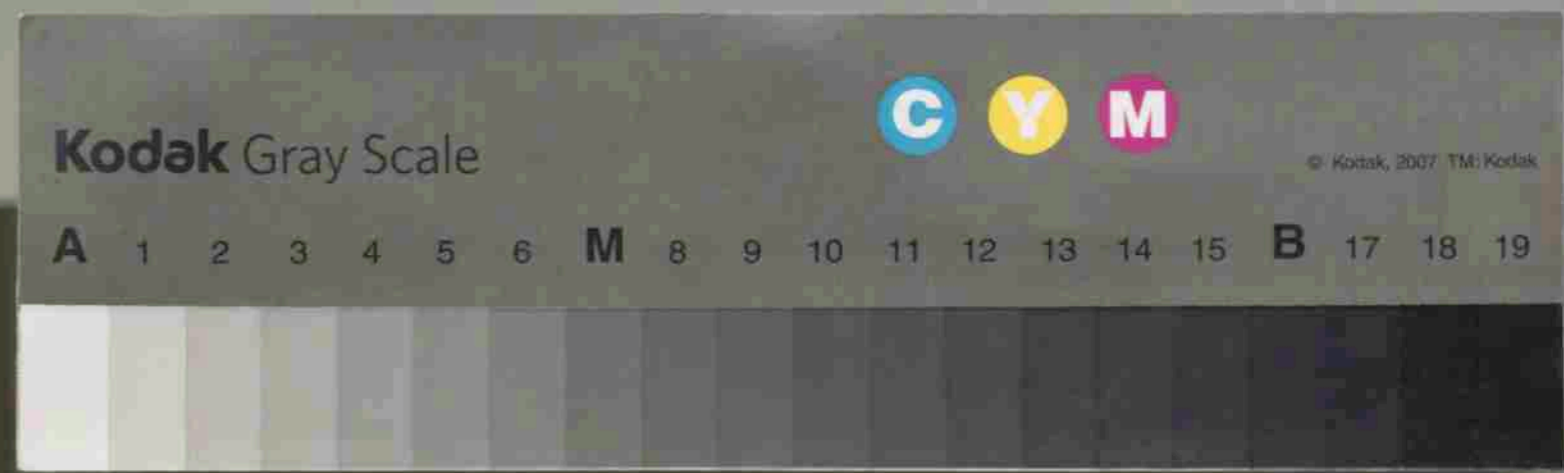
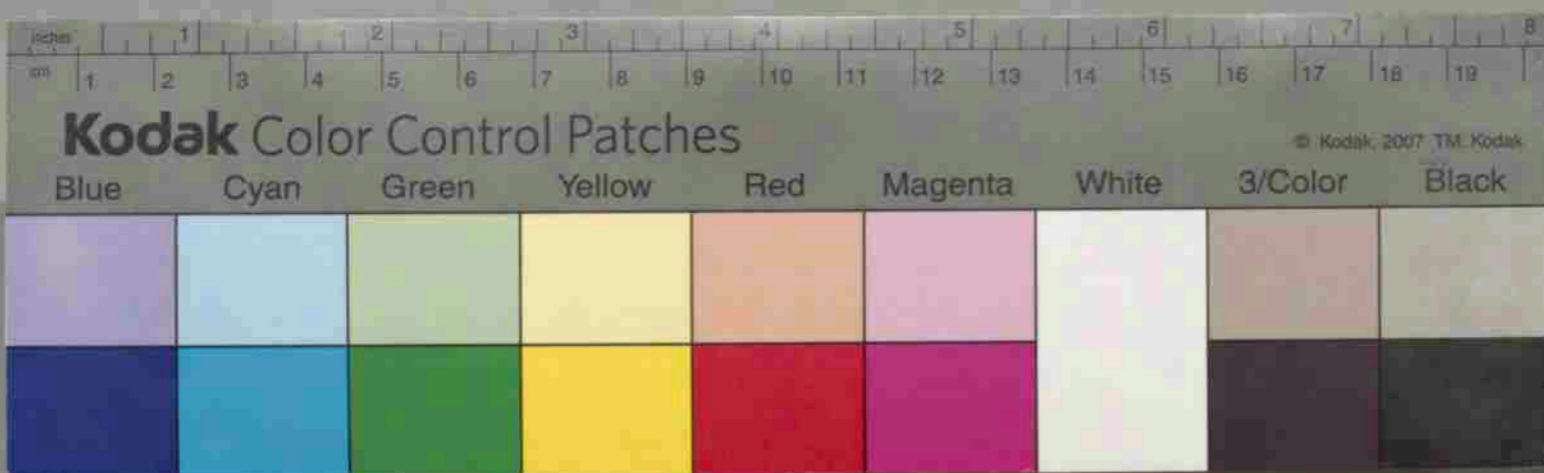

村社御霊神社 日幣帛料金五圓正セラル
 大字北半田字澤 千三百四十六番ニアリ 祭神ハ火雷神ト
 シト由緒詳ナラズ
 祭日 陰曆 九月二十九日
 財産境内及別荘段是畝或拾四歩
 社字 青木^{嘉七}
 氏子現在數
 氏子總代 松島太吉 青木喜代治 鈴木傳吉 小保方誠五郎
 青木喜七
 神饌幣帛料 明治九年度ヨリ 神饌料金是田
 幣帛料金四圓ヲ供進セラルコト、軒リ 明治四十四年度

栃木縣上都賀郡清洲第一高等小學校

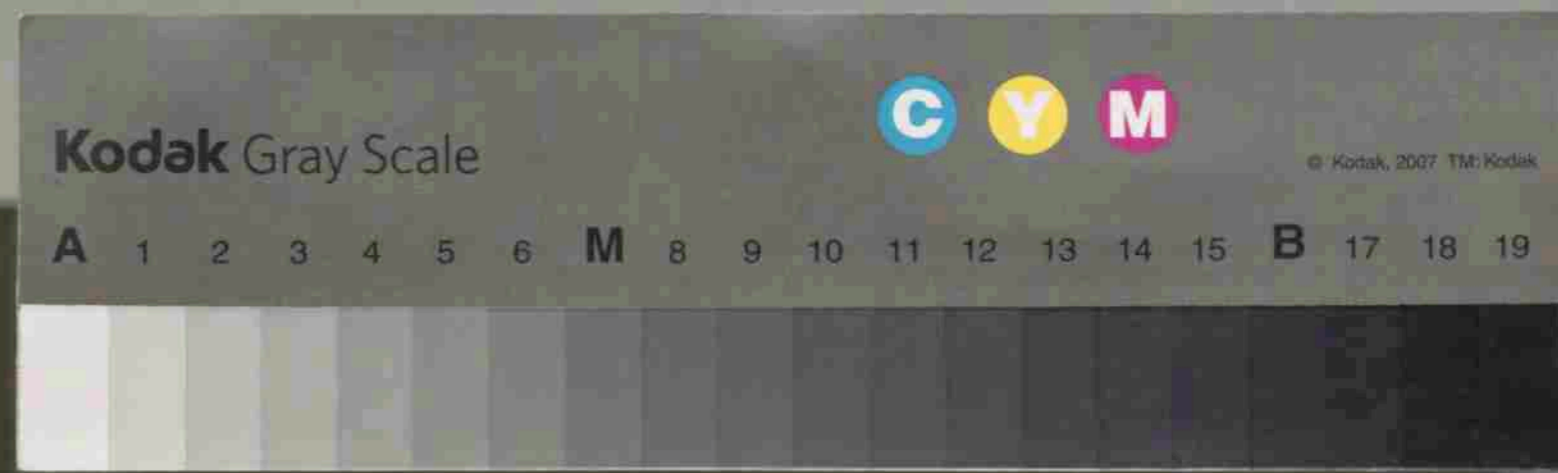
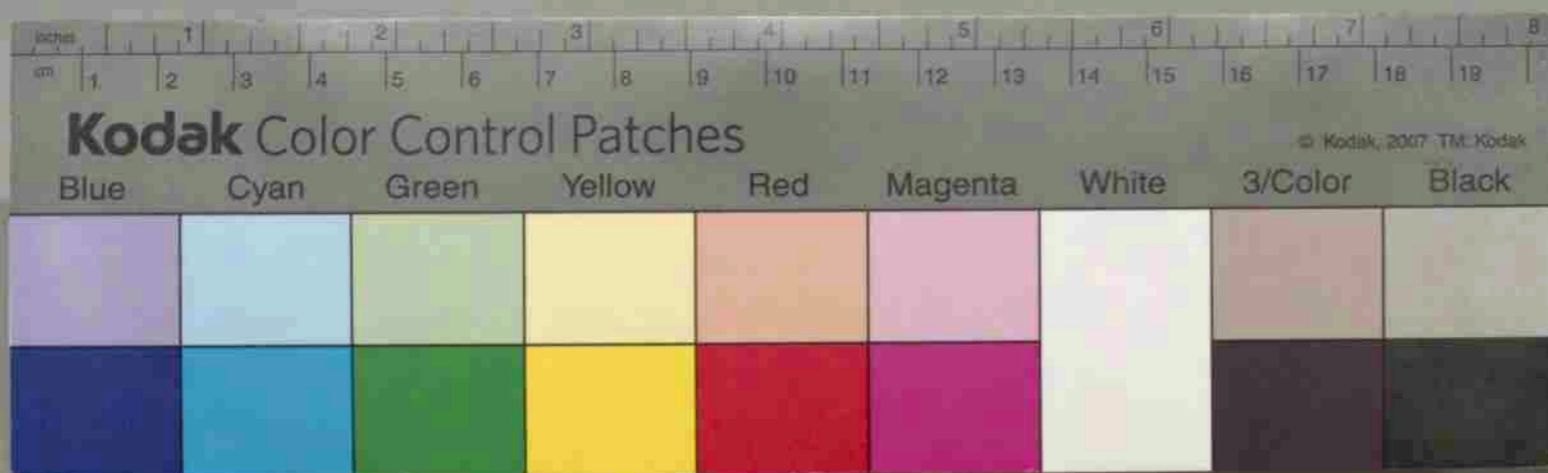

御靈社ノ添鞠（字源宜旨、紛矢之存否）
 維天保十三歲次壬寅正月廿三日壬申吉日良辰午揮是
 下野國都賀郡半田村（領事）須掛毛畏籠正位上
 宮大明神乃廣前（恐美恐美毛申傳久）柳宿社乃産
 子等戮力一心志（神祇管領卜部良芳告）
 正位上宮御靈神社（奉稱羅年止）乞故願
 隨（尔宗源乃）神宜（申行以）宇津乃幣帛（平調）
 内陣（平稱）自今以徃正位上宮御靈神社（止）
 奉稱羅年止廣（厚）稱辭竟奉（留此）平
 安（介）所聞食結（王）弥天下泰平社願康

栃木縣上都賀郡清洲第一小學校



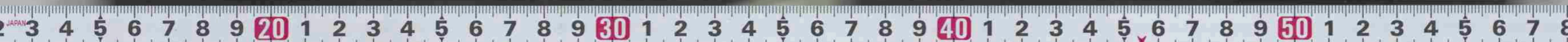
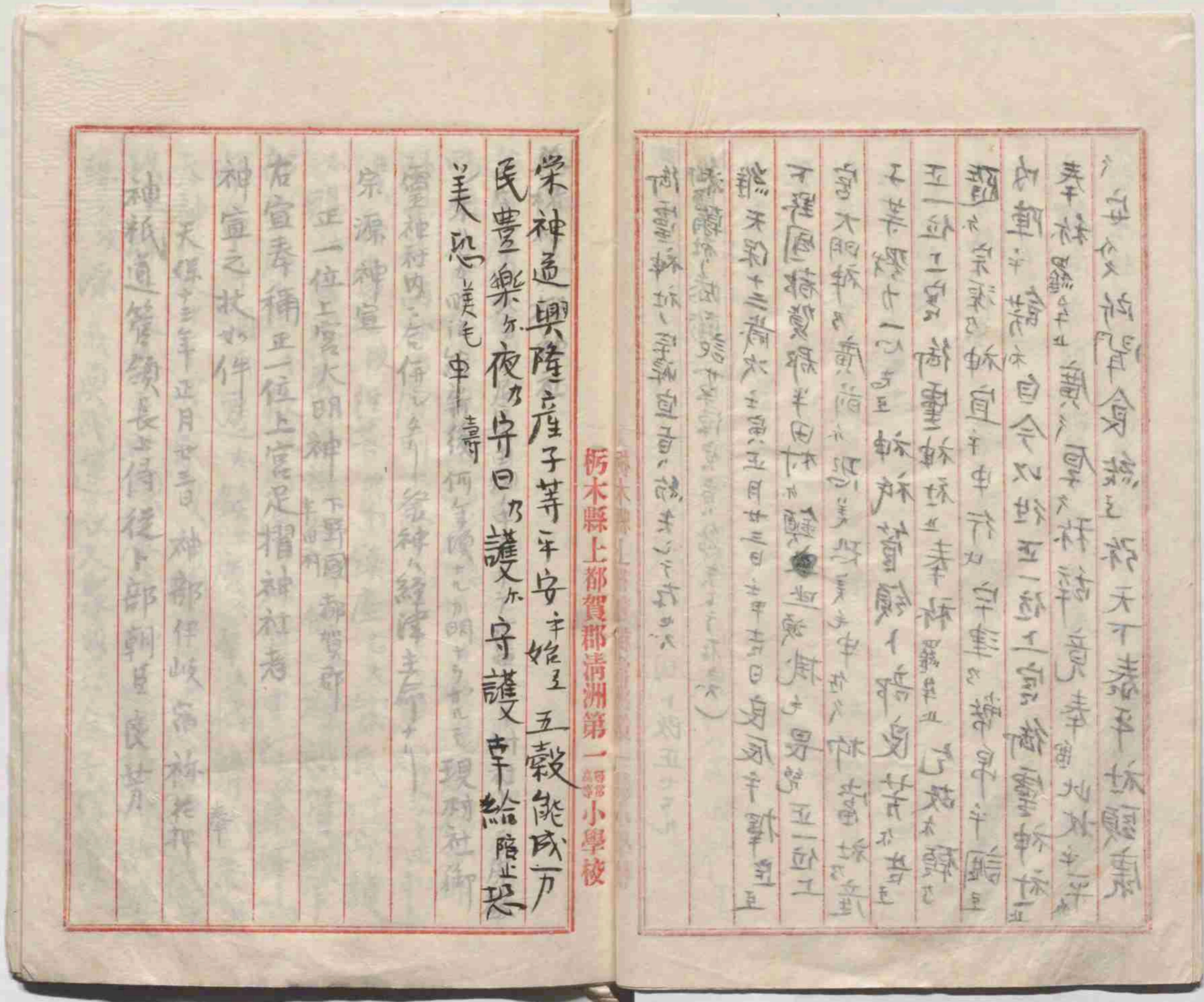
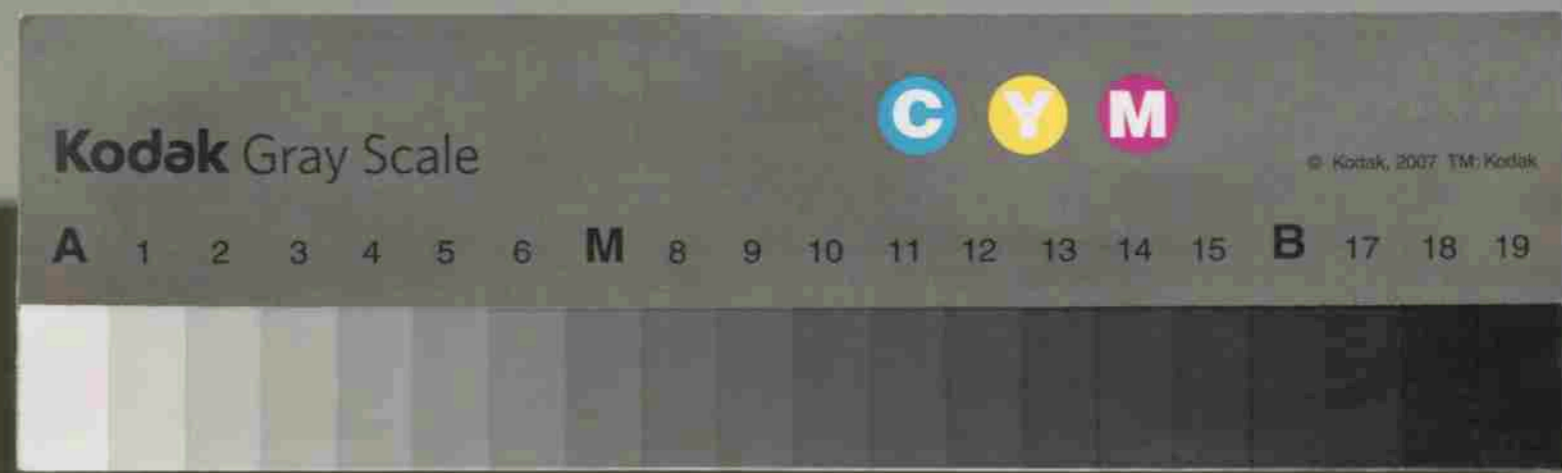

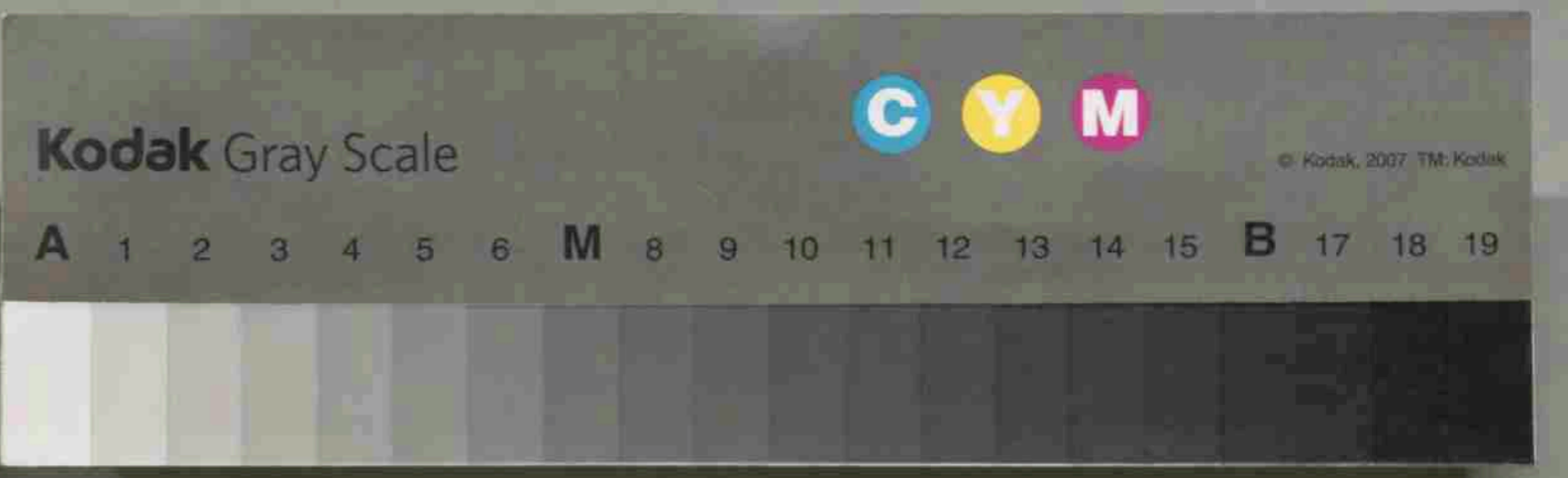
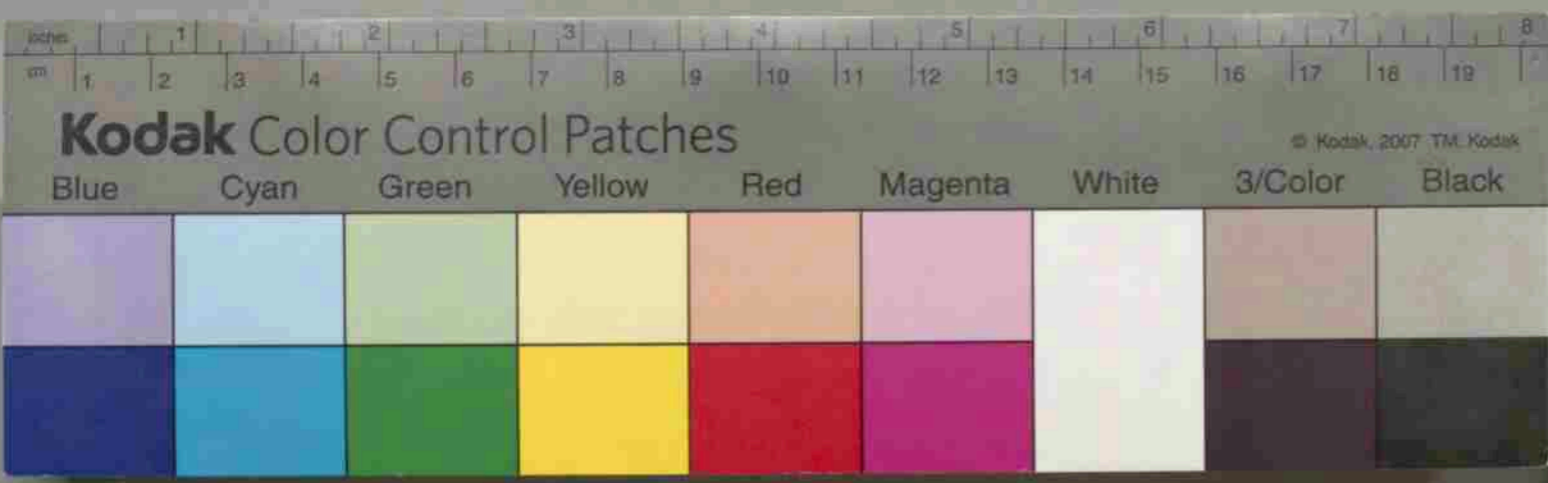

無柁社是摺神社
 大字北平田北方字足寄田畑ノ中ニテリテ舊田ノリ村社トシテ岸敬
 シ来リしが明治維新後何年頃カカ明ナラカレモ現村社御
 霊神社内ニ合併シテ一社トシテ主命ナリ
 宗源神宣 性善 興和 鎮座 大塚 氏 守 守 護
 正一位上宮大明神 下野國 都賀郡 半田村
 右宣奉禰正一位上宮足摺神社者
 神宣之杖如件 奉
 天保十三年正月廿三日 神部伴岐宿祢花押
 神祇道管領長上侍從卜部朝臣良其

栃木縣上都賀郡清洲第一編小學校

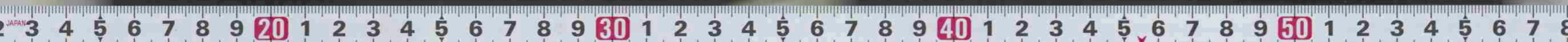

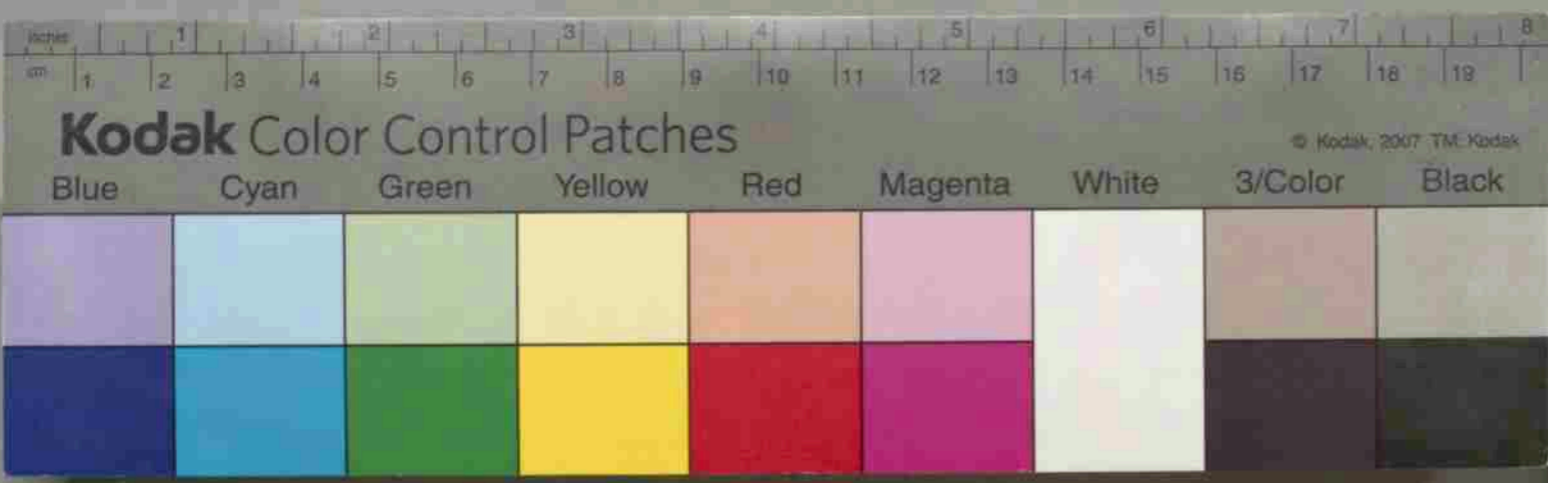

添轄其一
 維寶曆五歲次己亥四月六日己酉吉日良辰予擇定
 野國都賀郡羊田村本鎮座須臾畏乾足摺明
 神末社諸神乃廣前仁恐美功美乞申賜汲久止申
 佐久折當社渡往昔與利鎮座名天祭民予守護
 志賜布茲源義真敬信乃餘利神祇管領卜
 部兼雄仁告久依氏宗源乃神宣予申行以片津乃
 幣帛予調兵遷志鎮廣厚久稱辭竟奉
 太神此技予平介久安久所聞食氏廣太乃神德予
 以氏弥一天恭平社顯康榮神道興隆所辭謹
 殊仁波源義真武運長久哀以安全子孫敏奉

天和三年五月廿三日
 本宣奉辭五
 五一
 宗
 靈
 興

栃木縣上都賀郡清洲第一福小學校

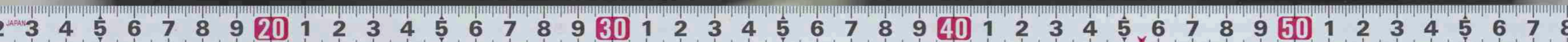

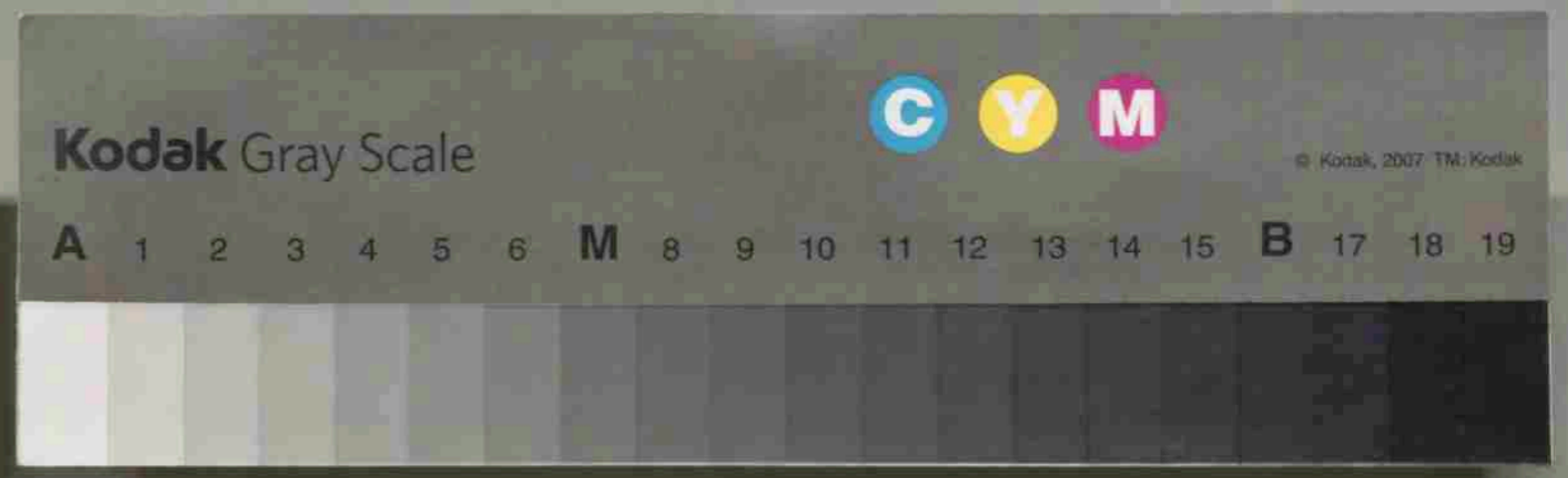
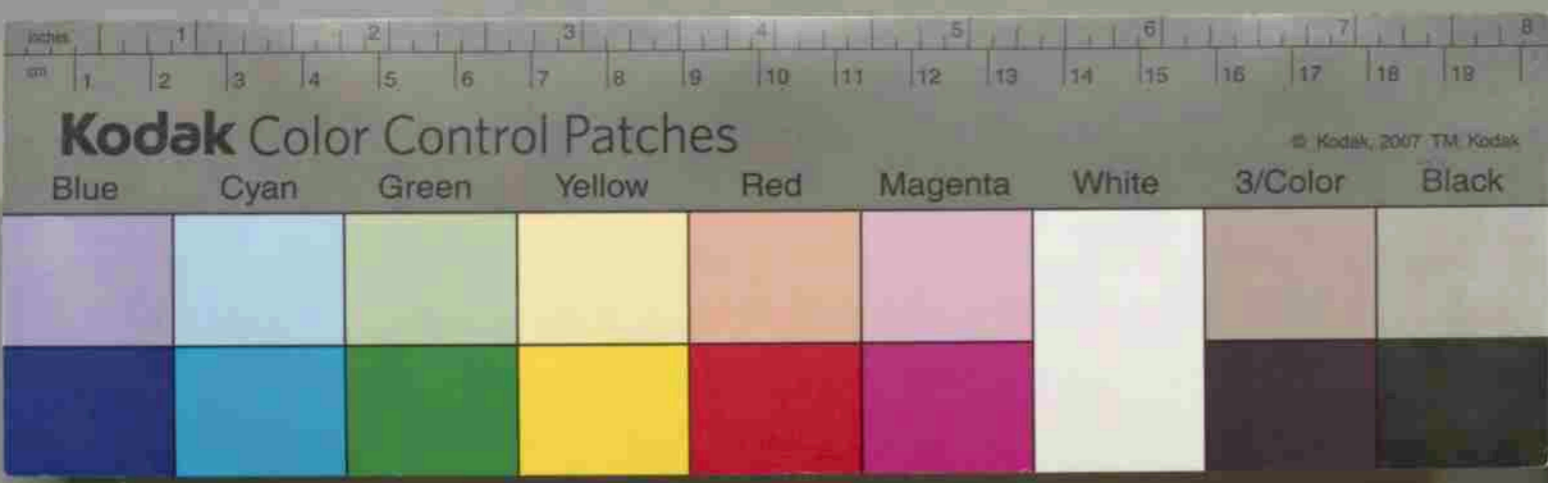

神代記 武義真也軍身久矣以安全于紅地平
 此也 標一天養平坂體氣聚軒道與新板精鑑
 大板地地中平入安人向聞身也貴木の板對
 勢中 中 隱 在 聖 夫 難 中 聖 學 人 辭 福 貴 幸 實
 時兼誠中 聖 夫 難 中 聖 學 人 辭 福 貴 幸 實
 夫 聖 中 辭 福 貴 幸 實 夫 難 中 聖 學 人 辭 福 貴 幸 實
 北 方 林 壽 林 則 昔 興 味 難 聖 夫 天 祭 月 中 聖 實
 板 東 林 壽 林 則 昔 興 味 難 聖 夫 天 祭 月 中 聖 實
 程 國 橋 寶 祿 羊 田 林 中 難 聖 夫 天 祭 月 中 聖 實
 然 寶 壽 五 清 六 山 美 四 月 二 日 己 酉 廿 日 身 氣 中 難 聖 夫 天 祭 月 中 聖 實
 利 神 其 一

新木縣上郡賀郡清洲第一小學校

榮心中乃祈願一々成就各々圓滿_仁祠官產
 子等益繁昌志_{五穀能成}乃民豐樂_{夜乃守}
 日乃守_仁守護幸賜_{降止}瑞美_{恐美}申_壽
 添翰頁二
 維天保十三歲次_{壬寅}正月廿三日壬申吉日良辰_申擇
 定_{下野國}都賀郡_{羊田村}鎮坐_頂檟_毛畏_籠正一位
 上宮大明神_乃廣_前小_恐美_恐美_毛申_傳久_抑當_社
 乃產子_等戮_力心_志乃_三神_祇管_領卜_部良_芳
 告_乃正_位上_宮足_摺神_社止_奉祿_羅止_乞故_乃願_乃
 隨_乃宗_源乃_神宜_申行_比宇_津乃_幣帛_申詔_乃丙
 障_申詔_乃自_今以_往正_位上_宮足_摺神_社止_奉祿

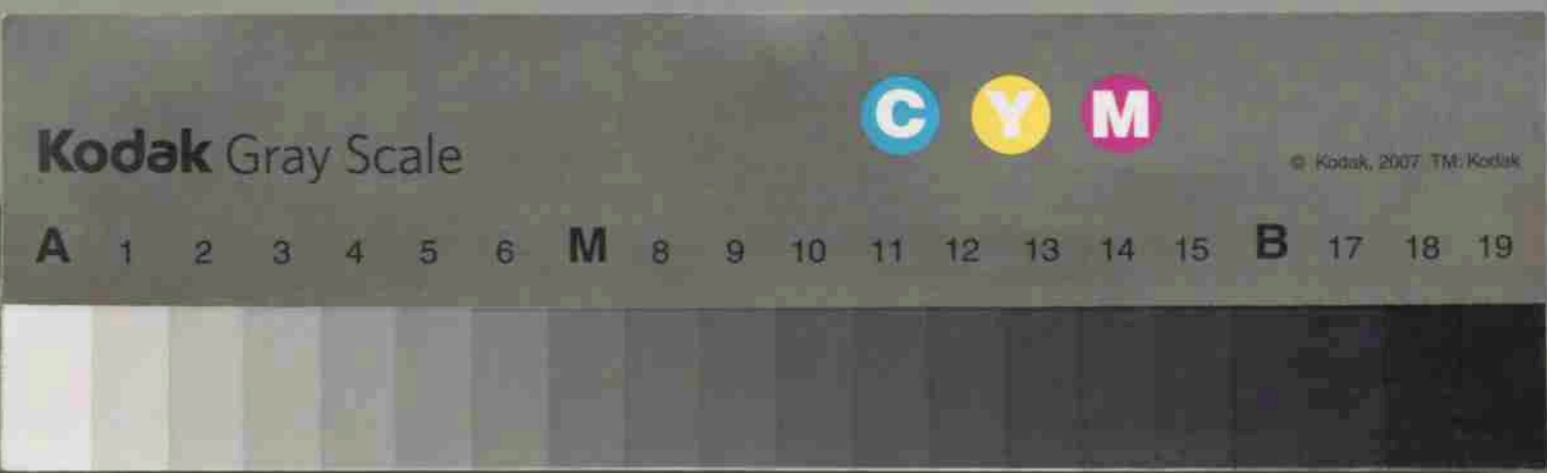

東高野山院 第二寺院
 大正北平田字澤ニテ東高野山院勤徳院院主寺ト稱ス
 彦都報恩院ノ末ナリ今現存ノ新義英言宗豊山派總本
 山長谷寺ノ直末ナリ
 勤徳寺ノ開基ハ勝通ニテ天徳年中上人法輪ヲ斯ニ
 轉シ勤修志業ハ伽藍ヲ創立シ勤徳王寺ト名稱シ藥
 師未ラ本尊トシ勤修セリト因ニ此ノ藥師如來ハ聖徳太子ノ
 作事ナリト云フニ尺五寸ノ坐像ニテ脇立ニ日光月光西菩薩
 アリ三十三年ニ度南帳ノ秘佛ナリ
 其後五十一代手取天皇ノ御片大同四年弘法大師東國
 巡化ノ際錫ヲ此中ニ留メ斯レヲ以テ密教流布勝地

上郡賀郡清洲第一高等小學校

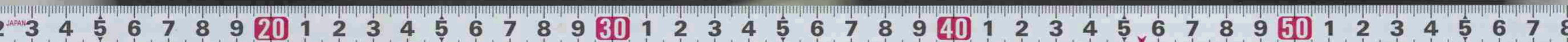

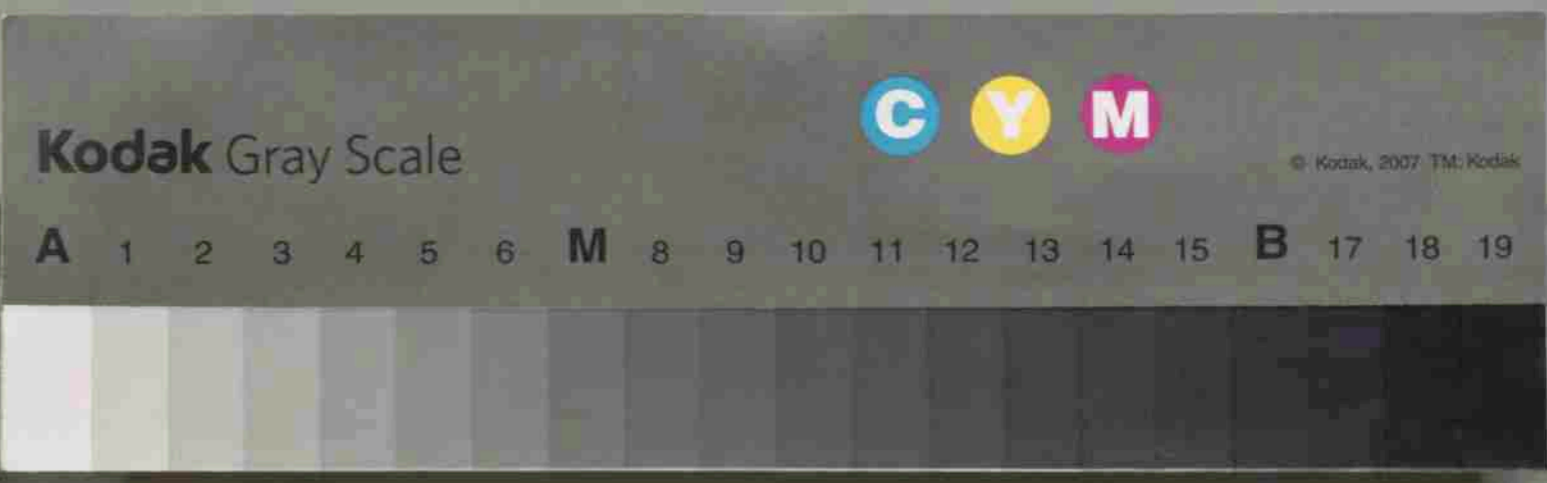

此寺ノ新造ノ事ハ... 正保年間ニ多ク宇都宮城主宇原綱末孫西方遠江守
 鳥丸大納言本尊ノ聖徳ニ感ジ七堂伽藍ヲ再建
 立シ秘藏ノ來國光ノ太刀一振ヲ奉納セリ什寶ノ中
 三掲ガレバ即チ此大ナリ
 正保年間ニ火災アリ金堂講堂ノ二棟ヲ燬シ
 焼失セシメテ時ノ任職應報和尚再建ノ興事ヲ

ト認ラシ錫ヲ茲ニ留メ自身ノ御影及不動明王ノ西
 像ヲ刻シテ安置シ特ニ自身ノ像ニ從來御所持ノ
 五銖ヲ持タシメ永ク鎮護國家ノ道場トシ
 年中ニ多クテ大師紀洲高野山ヲ開闢セラレシ
 此寺ヲ東高野山ト稱セシトカスルノ百ノ傳
 正中年間ニ多ク宇都宮城主宇原綱末孫西方遠江守
 鳥丸大納言本尊ノ聖徳ニ感ジ七堂伽藍ヲ再建
 立シ秘藏ノ來國光ノ太刀一振ヲ奉納セリ什寶ノ中
 三掲ガレバ即チ此大ナリ
 正保年間ニ火災アリ金堂講堂ノ二棟ヲ燬シ
 焼失セシメテ時ノ任職應報和尚再建ノ興事ヲ

東高野山ノ御影ノ事
 大正六年四月廿一日
 清洲第一小学校
 校長 藤田 清一
 教員 藤田 清一
 小學生 藤田 清一

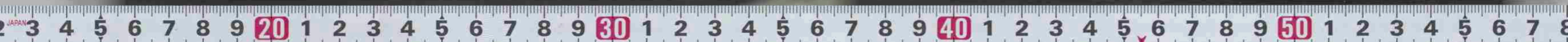

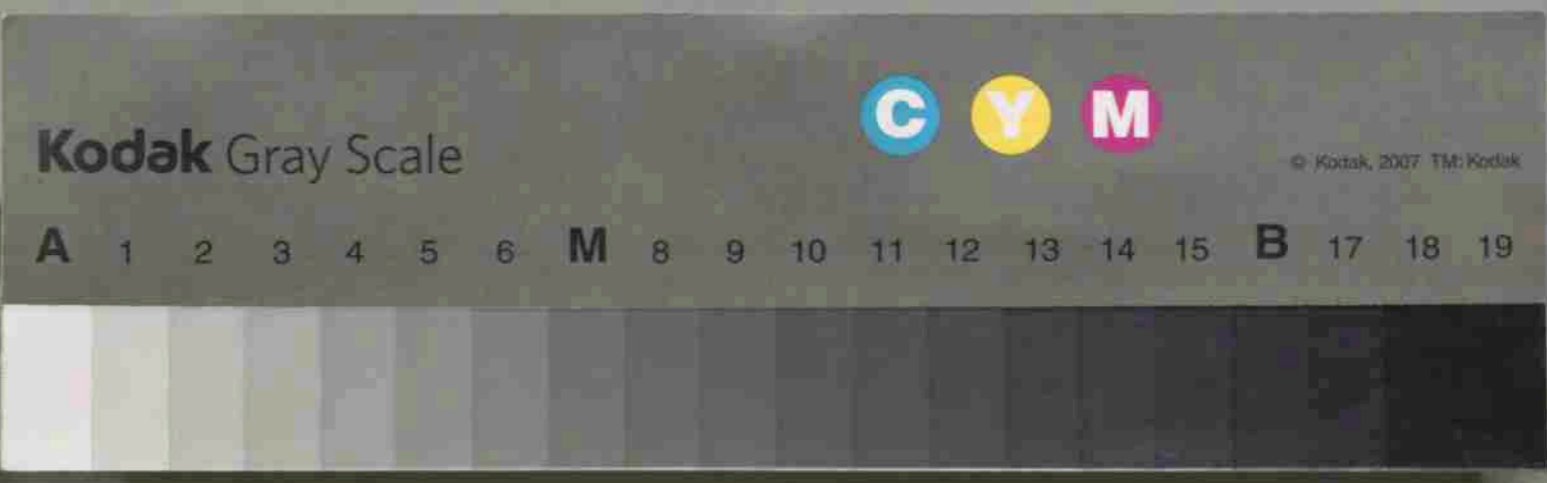

清洲第一小学校
 印高ハ上地迄還上リ願ハ因窮ノ状ニ降、東照廟、如キリ可
 惜、屋宇破テ修覆ノ費、ク遠ニ破壊スルニ事リニ五門ノ
 外子モ三於五者(九ノ子)ノ大夏、同雨ノ降、倒漫シ、
 人ナリテ、徳川時代、同寺段ノ盛、大ナリトナリ、徳川ノ
 至リテ、修テ、如キ事、是ノ以前有者ノ書、カニテ、御朱
 印高、有リヤシ、時ノ縁、故ニ、山林ノ下、受テ、成、存、ニ、ハ
 維新當時ノ窮状、ノ暇、ニ、有リ、得、稍、資、展、ノ、端、緒、ヲ、得、
 至リ、在、大、敵、院、其、他、ノ、御、朱、印、ノ、字、ヲ、掲、ゲ、以、テ、徳、川
 時代、於、テ、同、寺、院、全、盛、ノ、時、代、ヲ、想、像、ス、ル、資、料、ナ、
 シ



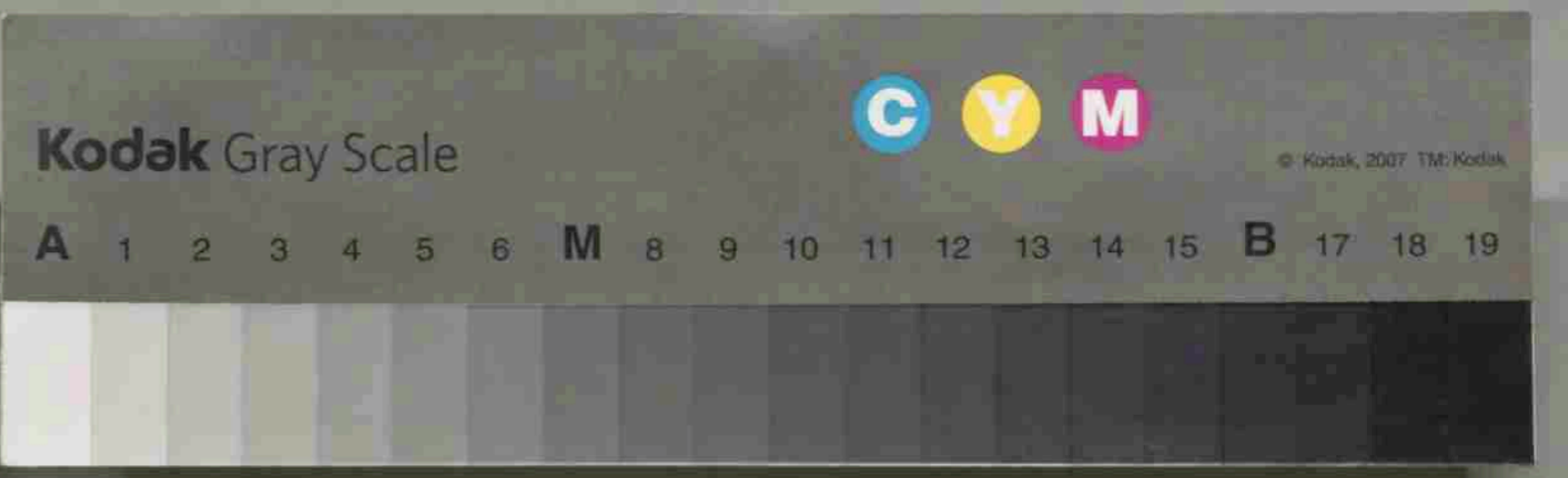
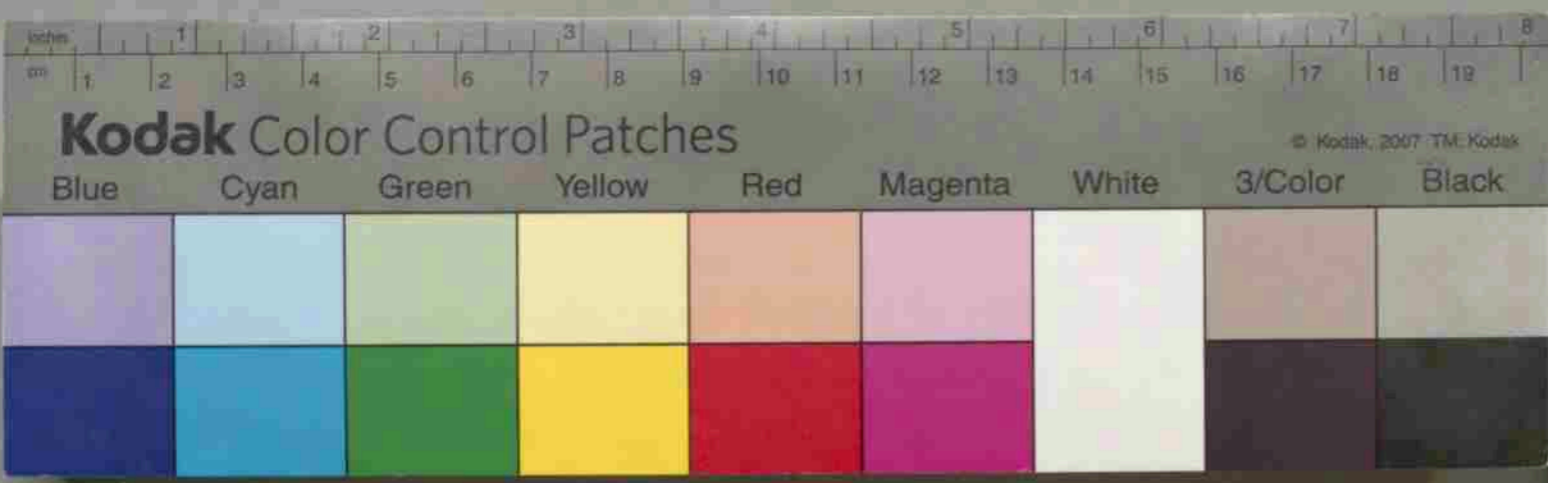

大猷院 御朱印之字
 (紀元三三〇八年) 一進王寺藏

當寺領下野國都賀郡壬生領半田村內五拾石奉
 任先規令寄附之訖全可收納并境由山林竹木
 諸役等免陳之如有未永不可有相違者長日
 勤行無怠慢可抽國家安在(寺未明)祈之狀如
 件 慶安元年八月十七日印

海信院(更定寺) 後明院(更定寺) 文惠院
 同之旨下下略ニテ場ナス

栃木縣上都賀郡清洲第一小學校

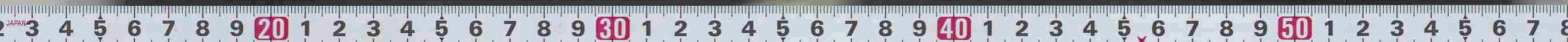

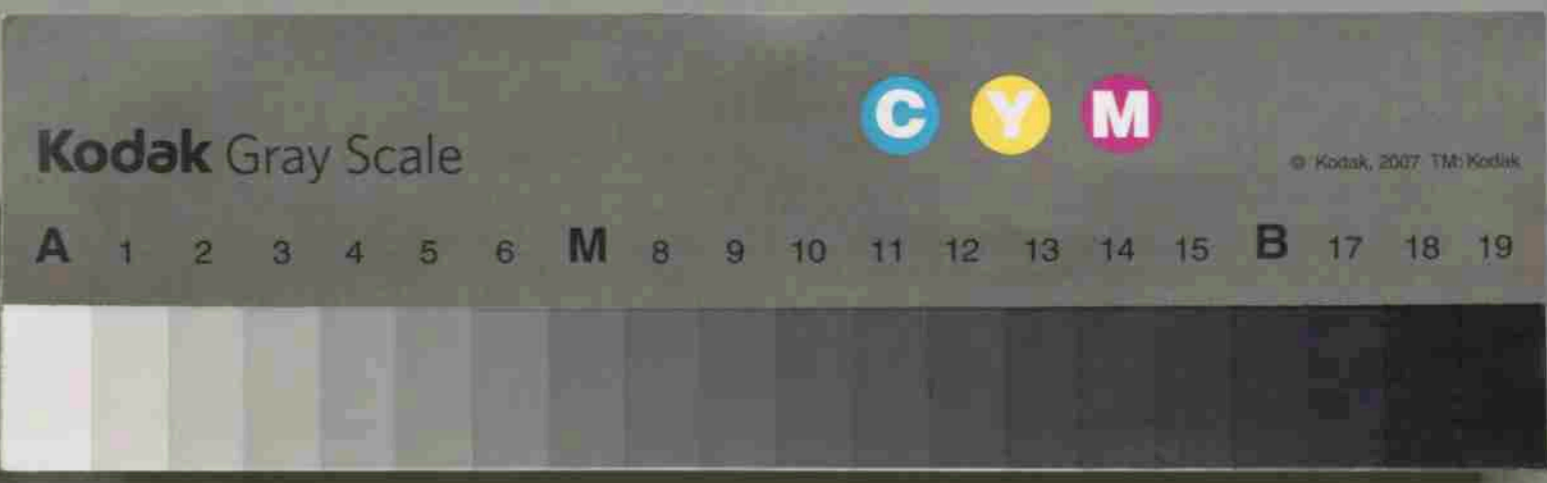
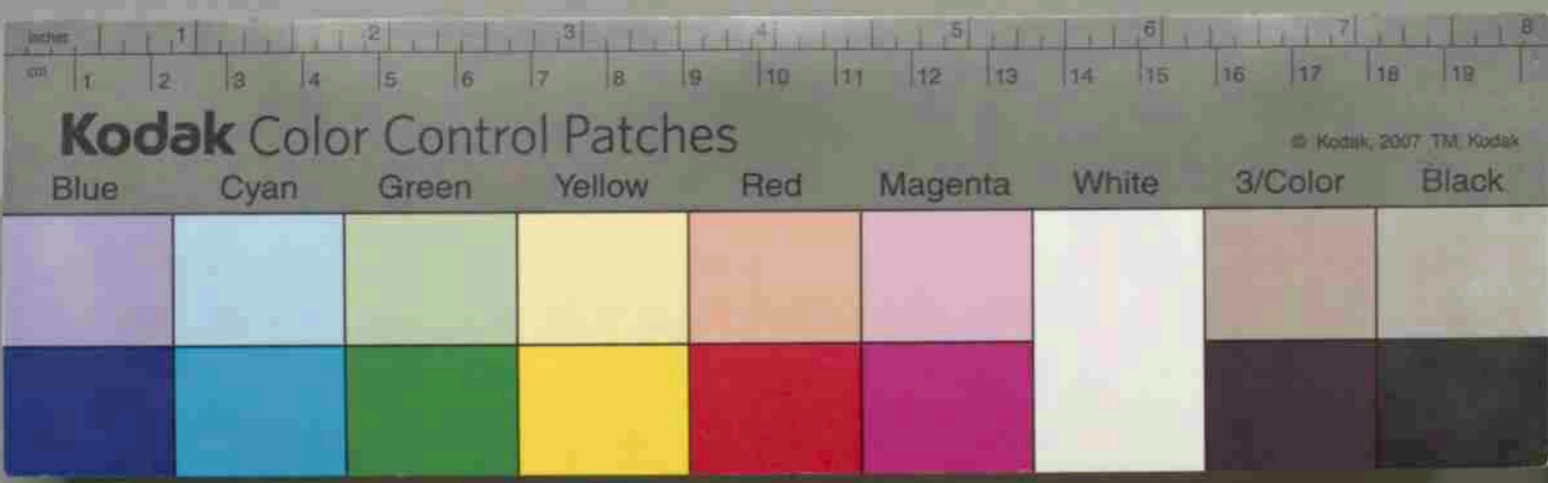

嚴有院御朱印之字
 (紀元三三二五年) 医王寺藏
 下野國都賀郡壬生領半田村内五拾石事并
 境内山林竹木諸役等免陈任慶安元年八月
 十七日先判之旨段曹王寺(進止)永不可有相違
 者也 寛文五年七月十一日 印
 備考 御朱印 状、本書ハ上地下共ニ返納セシテ其字ヲ
 存不レシ ● 彦室院(寛享三年八月廿一日) 有徳院(享保三年七月廿一日)
 淳信院(寛享四年八月廿一日) 後明院(寛保三年八月廿一日) 文治院
 (天明八年九月廿一日) 候徳(寛文八年八月廿一日) 御朱印ノ字ニシテ
 因又之字ニハ略ニテ掲ケス

栃木縣上都賀郡清洲第一 小學校

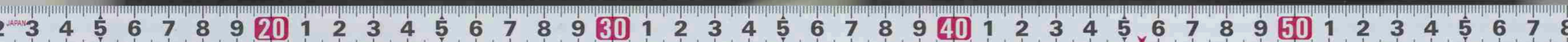

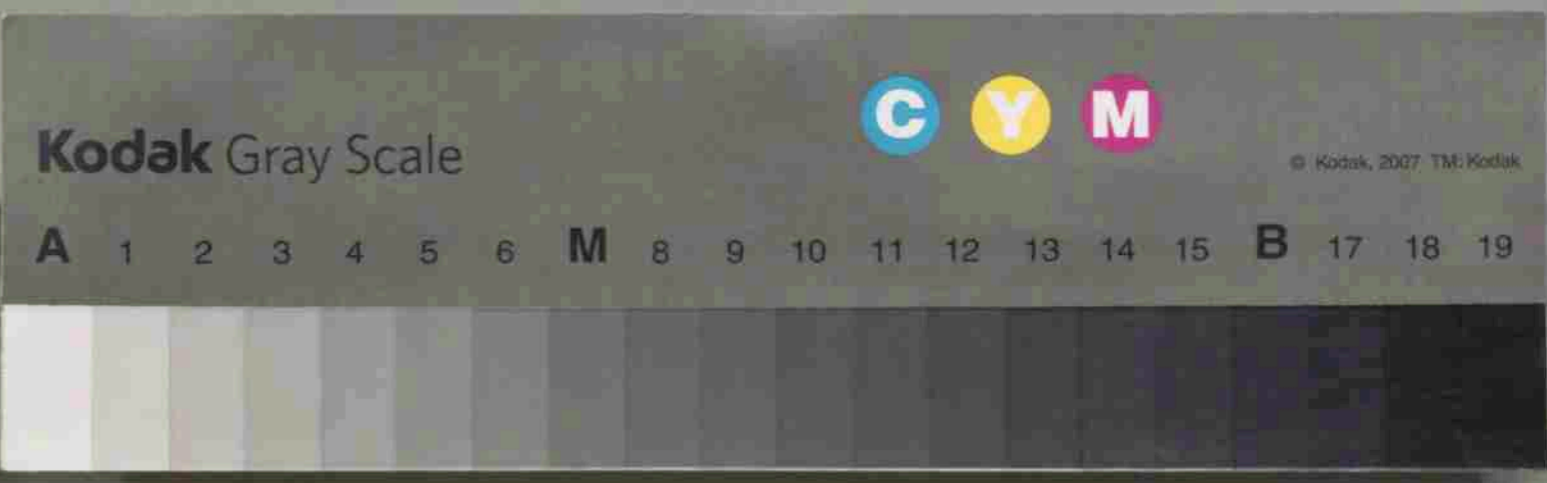

栃木縣上郡賀那清洲第一小學校

住職	住職名	就職年月	在職年数	死亡年月
中興	隆印比丘	享和七年	九年	天保十一年
三行	時空比丘	享和七年	九年	天保十一年
三行	定空比丘	享和七年	九年	天保十一年
三行	淨本比丘	享和七年	九年	天保十一年
三行	金地比丘	享和七年	九年	天保十一年
三行	妙算法印	享和七年	九年	天保十一年
七代	乘長法印	享和七年	九年	天保十一年
八代	俊長法印	享和七年	九年	天保十一年
九代	安寛政法印	享和七年	九年	天保十一年

住職の職名は隆印比丘、時空比丘、定空比丘、淨本比丘、金地比丘、妙算法印、乘長法印、俊長法印、安寛政法印とあり、就職年月は享和七年、在職年数は九年、死亡年月は天保十一年とある。

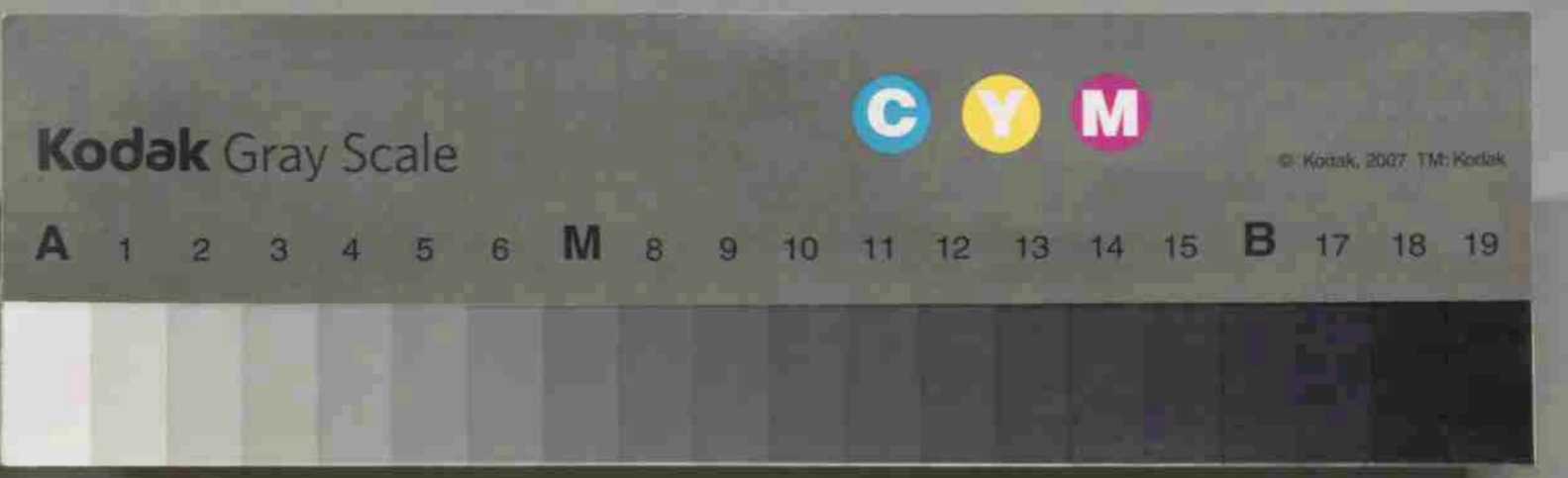
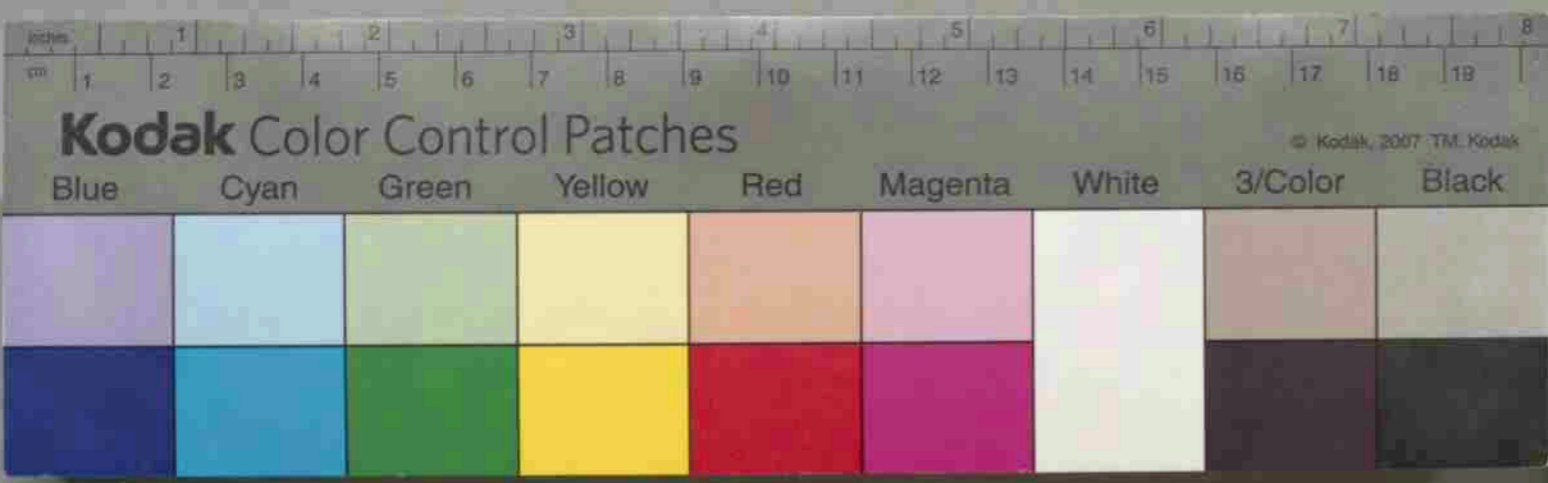

清水縣上都賀郡清洲第一第一小學校

廿代	十九代	十八代	十七代	十六代	十五代	十四代	十三代	十二代	十一代	十代	九代	八代	七代	六代	五代	四代	三代	二代	一代
辨秀法印	秀海法印	辨昌法印	貞順法印	辨田法印	應辨法印	空永法印	周鑣法印	宥傳法印	增辨法印	憲應法印									
明和四年十月	享保六年三月	享保十年二月	享保十五年正月	寬文七年正月	天明五年正月	天明七年正月	天明九年正月	天明十一年正月	天明十三年正月	天明十五年正月	天明十七年正月	天明十九年正月	天明二十一年正月	天明二十三年正月	天明二十五年正月	天明二十七年正月	天明二十九年正月	天明三十一年正月	天明三十三年正月
三月	三月	三月	三月	三月	三月	三月	三月	三月	三月	三月	三月	三月	三月	三月	三月	三月	三月	三月	三月
隱居	明和九年八月十一日	享保十八年正月廿七日	享保二十一年七月十六日	享保二十四年八月廿三日	享保二十七年四月十二日	享保三十年正月十五日	享保三十三年七月廿五日	享保三十六年七月廿一日	享保三十九年七月廿一日	享保四十二年七月十一日	享保四十五年七月十一日	享保四十八年七月十一日	享保五十一年七月十一日	享保五十四年七月十一日	享保五十七年七月十一日	享保六十年七月十一日	享保六十三年七月十一日	享保六十六年七月十一日	享保六十九年七月十一日

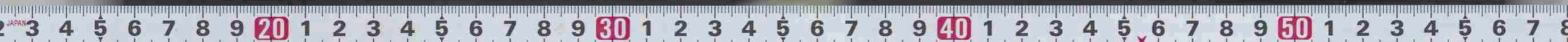



垣後 四百六十三戸 石能可存 中道 後居 子之 行 又
 財産 田畑 物多 別五所 八及 六畝 或 拾 長 步 其 本 在 志 千 四 丁
 什 寶 具
 一 般 若 理 趣 經 意 卷 判 本 朱 板 一 冊 入 三 枚 帳
 在此 判 本 一 應 永 世 五 十 年 當 寺 中 興 而 六 世 妙 算 法 印
 中 興 開 山 隆 印 以 立 菩 提 一 為 一 耶 然 後 漸 漸 行 事
 二 弘 法 大 師 自 作 之 五 鈔
 五 鈔 納 入 七 箱 一 次 一 交 一 次 矣 考 之 為 一 記 入 原 文 俟
 弘 法 大 師 之 木 像 御 所 持 唐 金 之 五 鈔 口 者 就 爲 數
 百 年 未 御 隨 身 地 震 之 節 有 損 御 牛 依 之 奉 令
 持 新 彫 之 五 古 也

柄木縣上郡賀郡清洲第一小學校



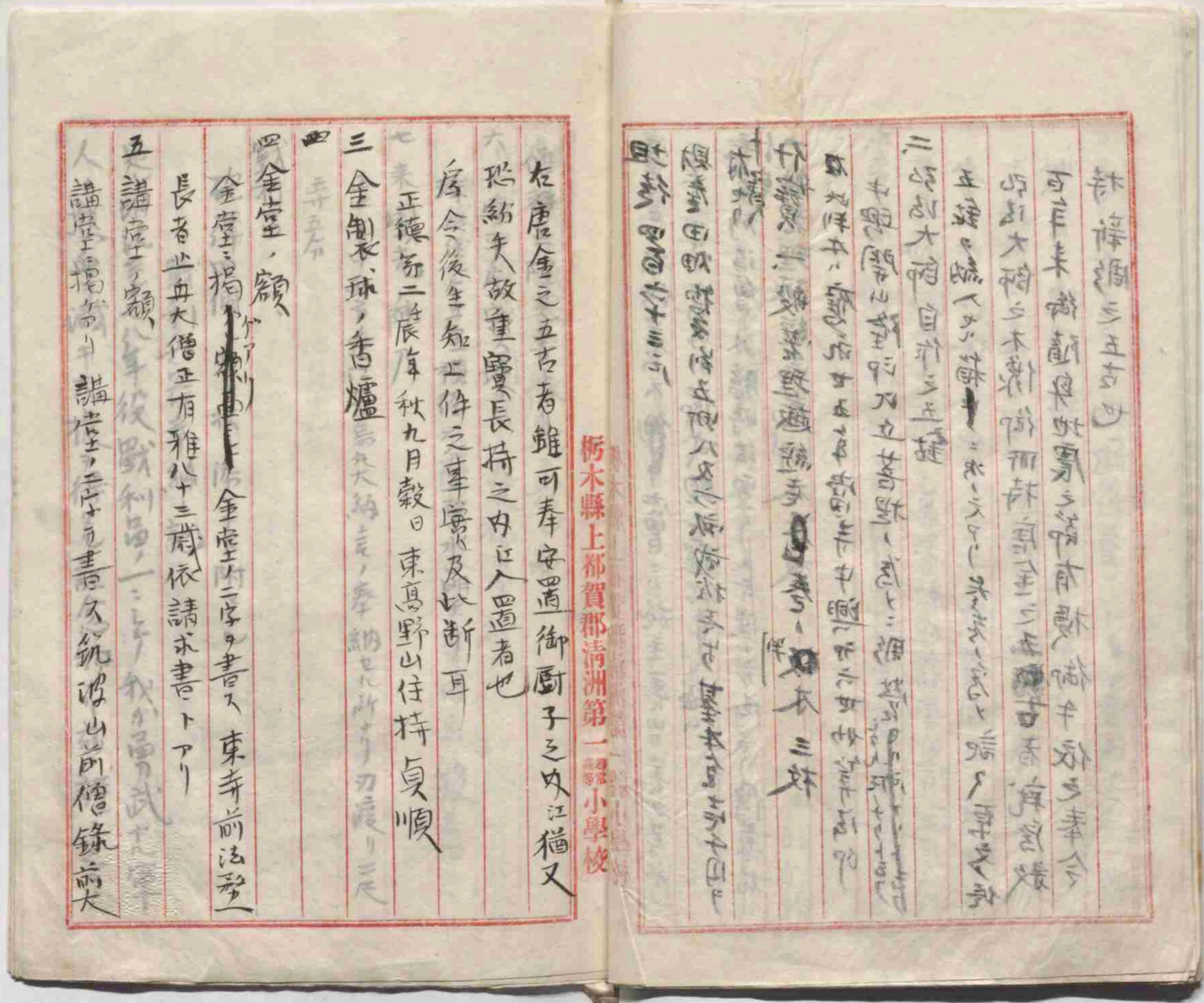
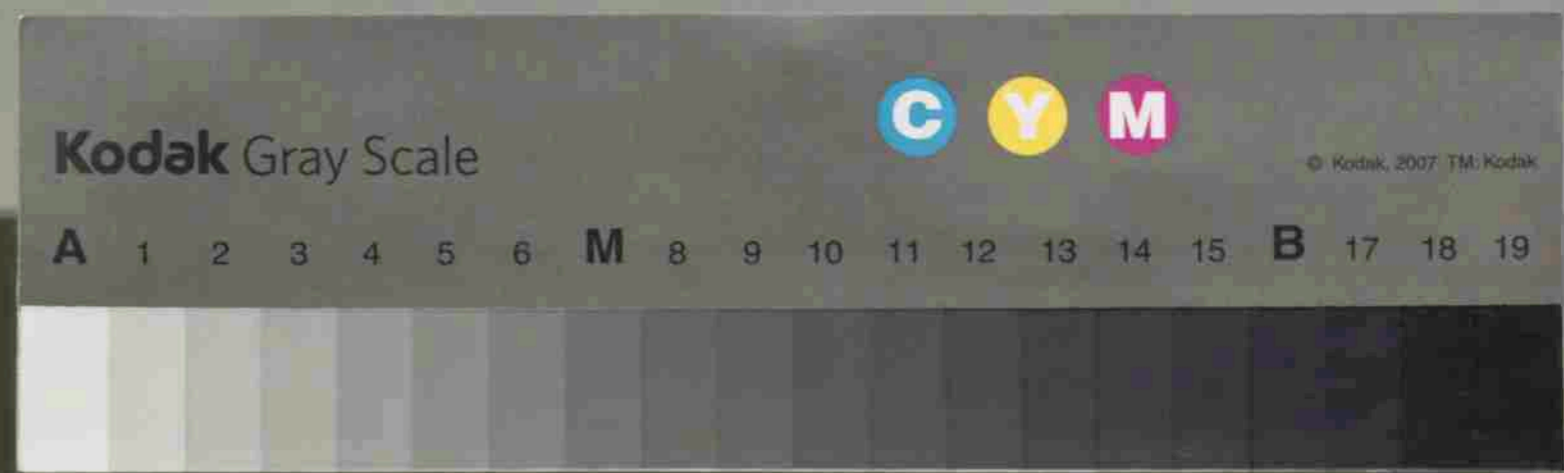
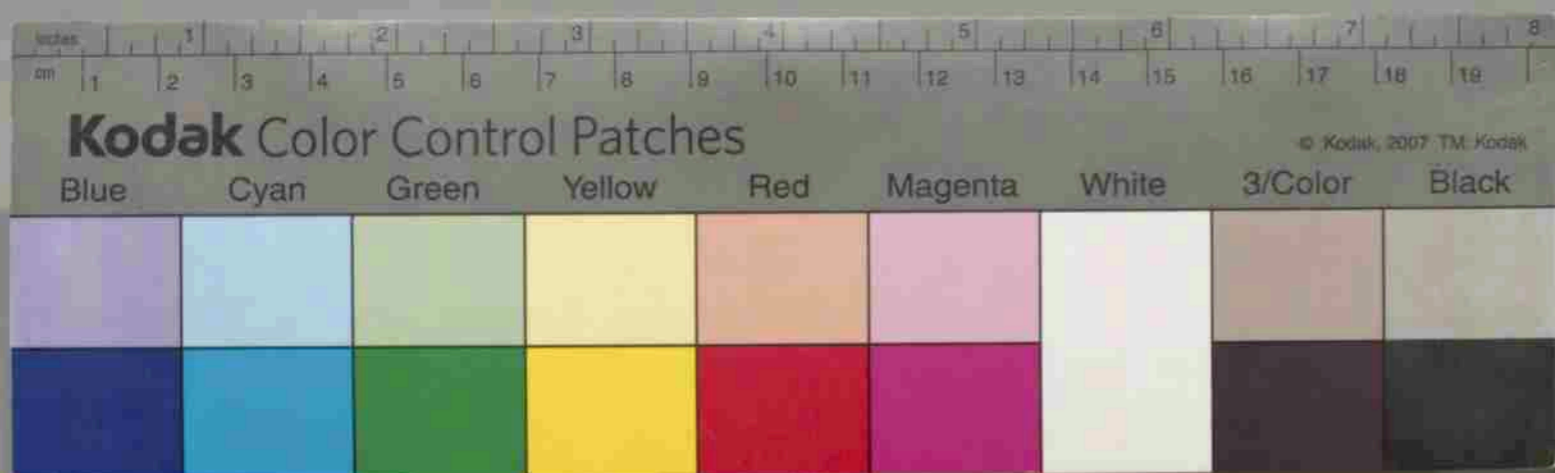

栃木縣上都賀郡清洲第一一小學校

新撰編三五五

百有未辨劇其此家之符前對
山前大禪之木對前而并對至
五續之證入之符對之ニホ
二部の大禪自前之五續

正徳分二辰年秋九月穀日
東高野山住持貞順

右唐金之五古者雖可奉安置
御厨子之内江猶又
大恐紛失故重寶長持之内
置者也

三金制衣球ノ香爐
四金堂ノ額
五講堂ノ額

長者止舟大僧正有雅八十三
歲依請求書トアリ
人講堂ノ額アリ

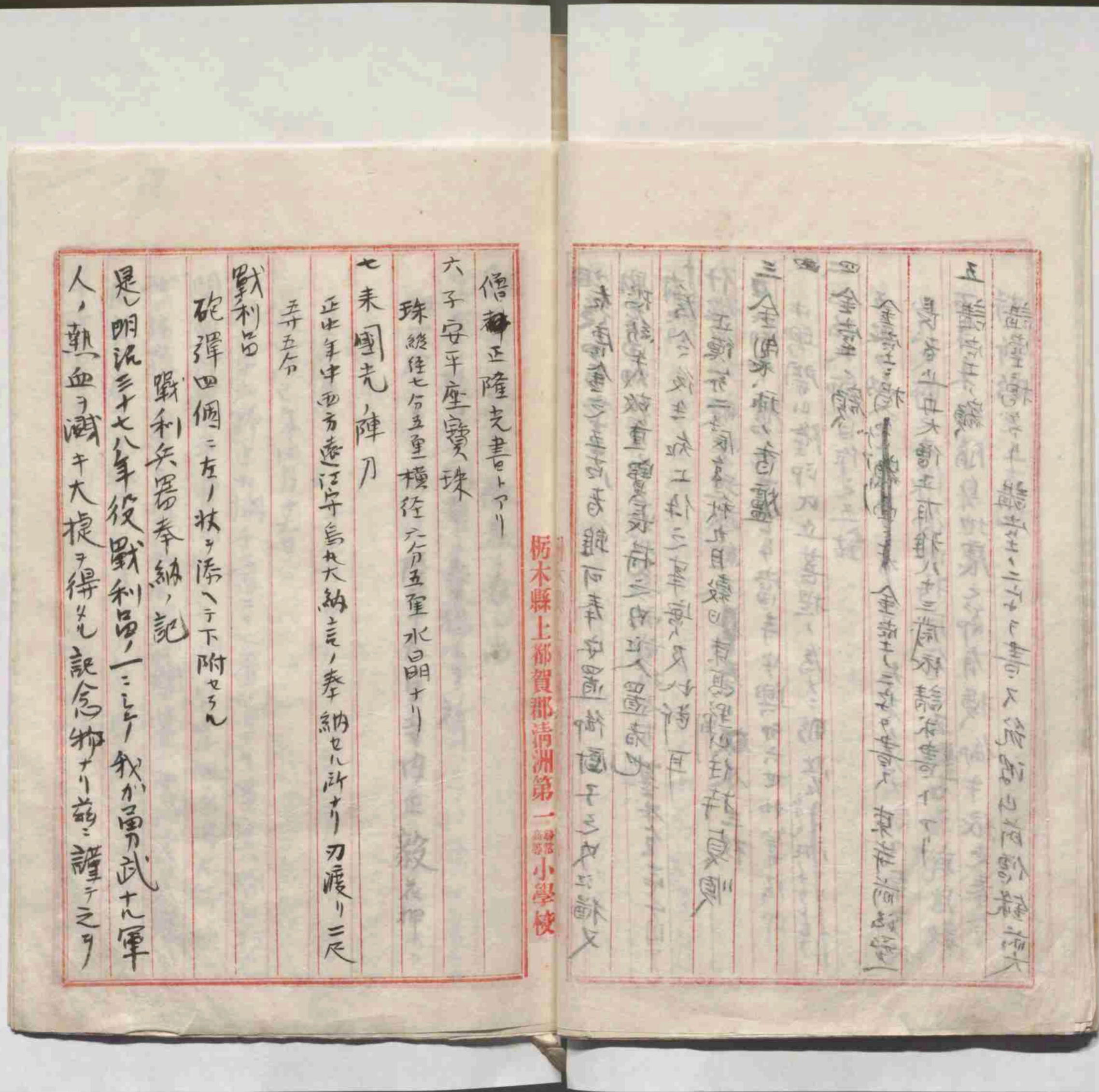
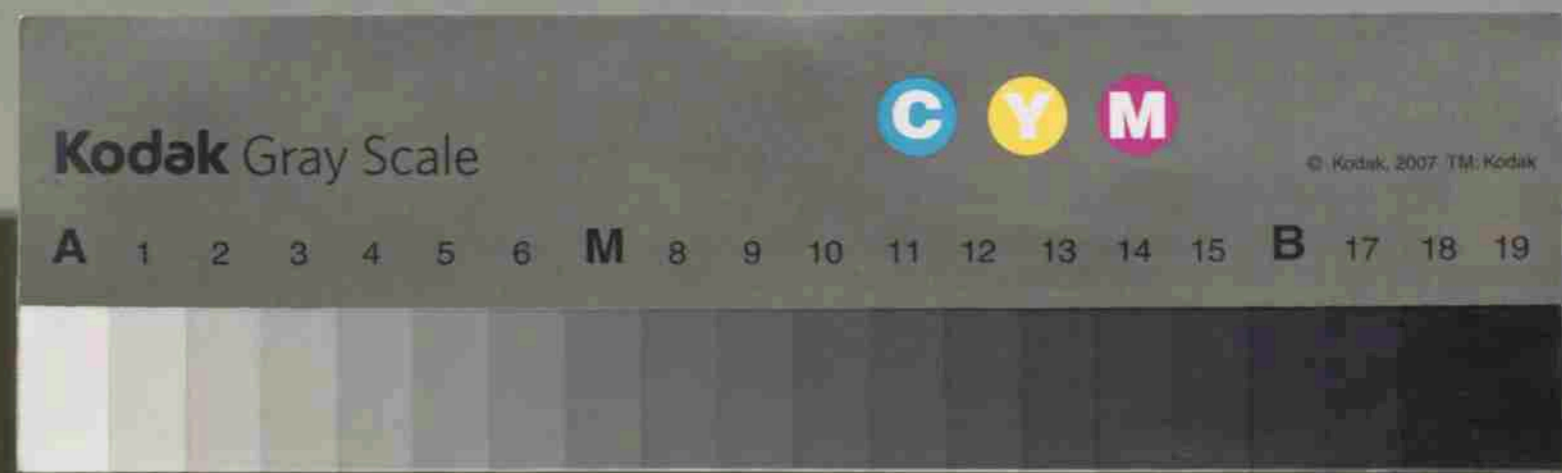
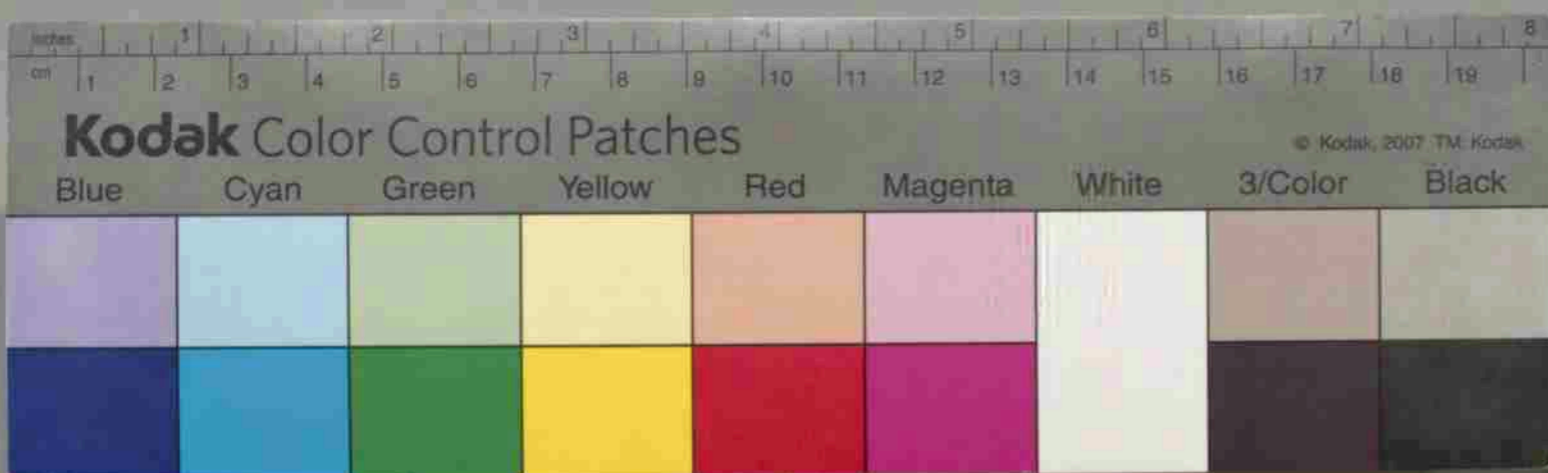

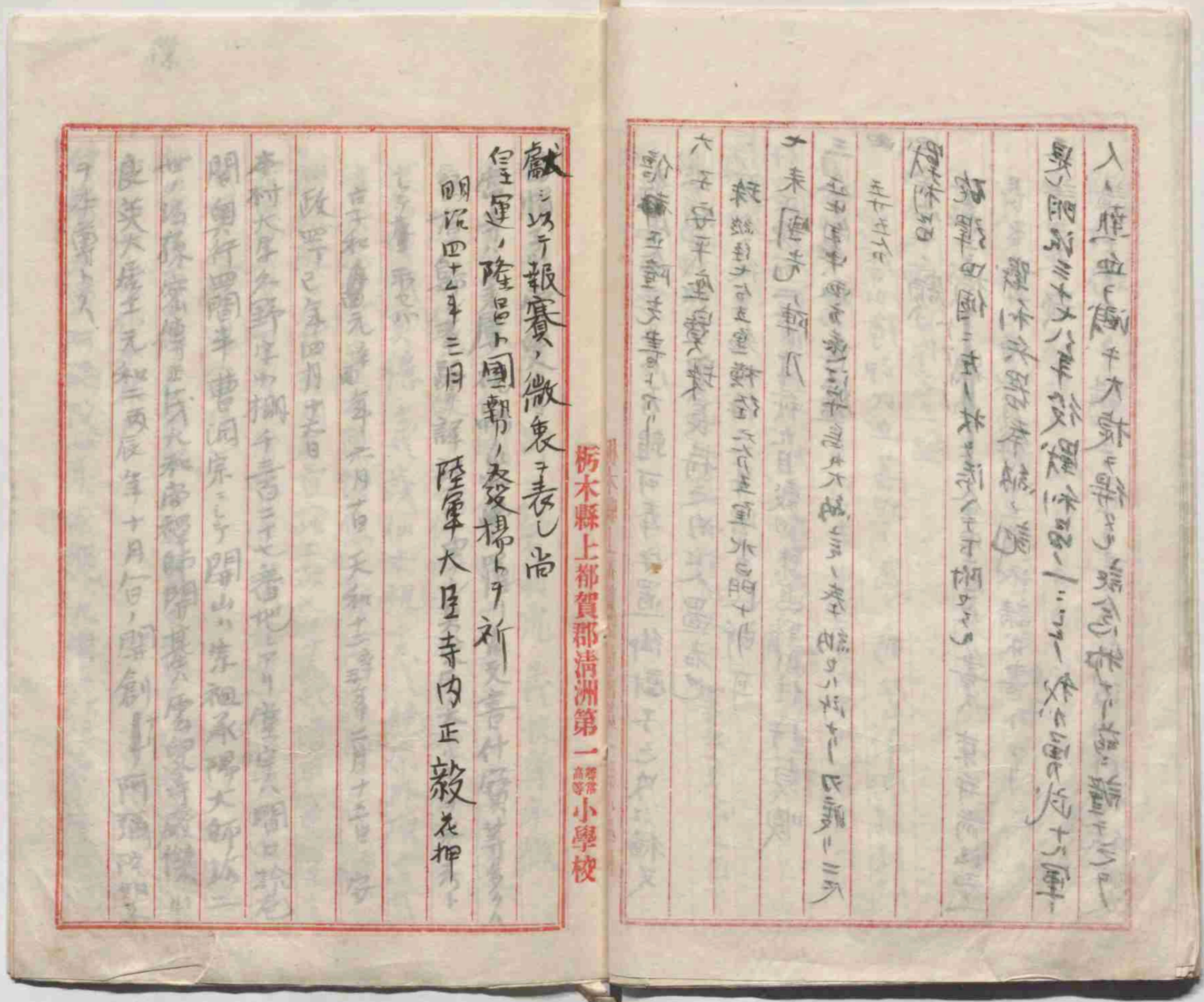
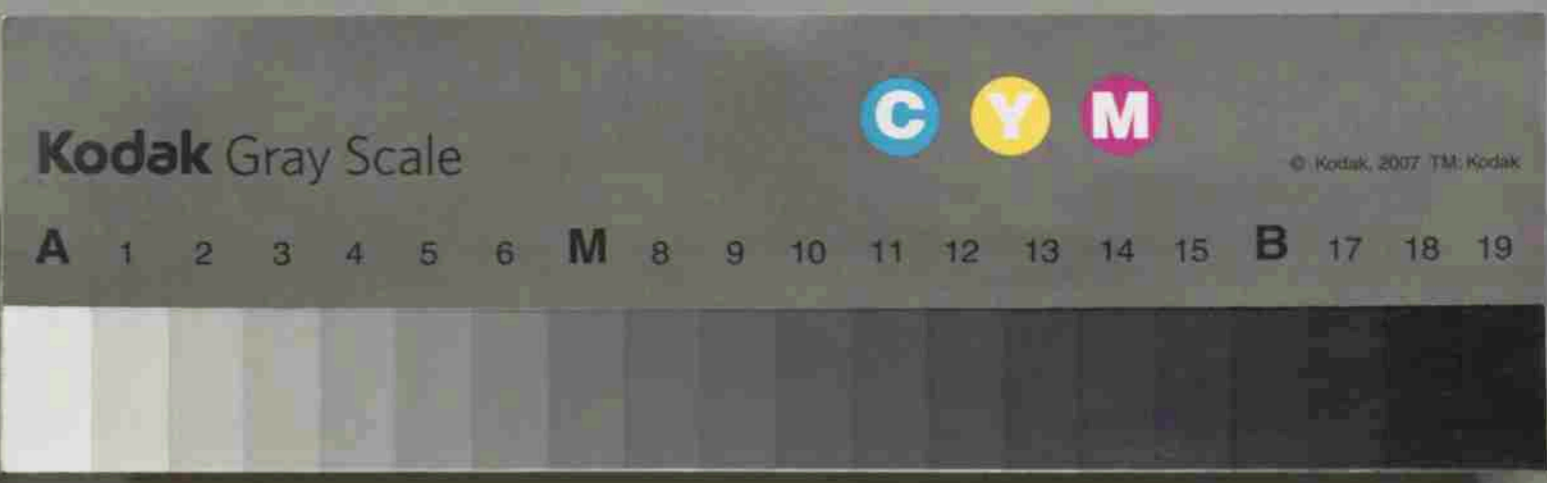

栃木縣上都賀郡清洲第一高等小學校

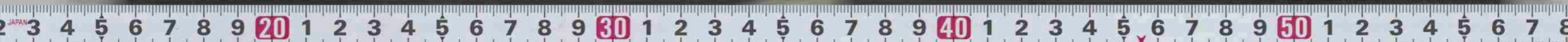

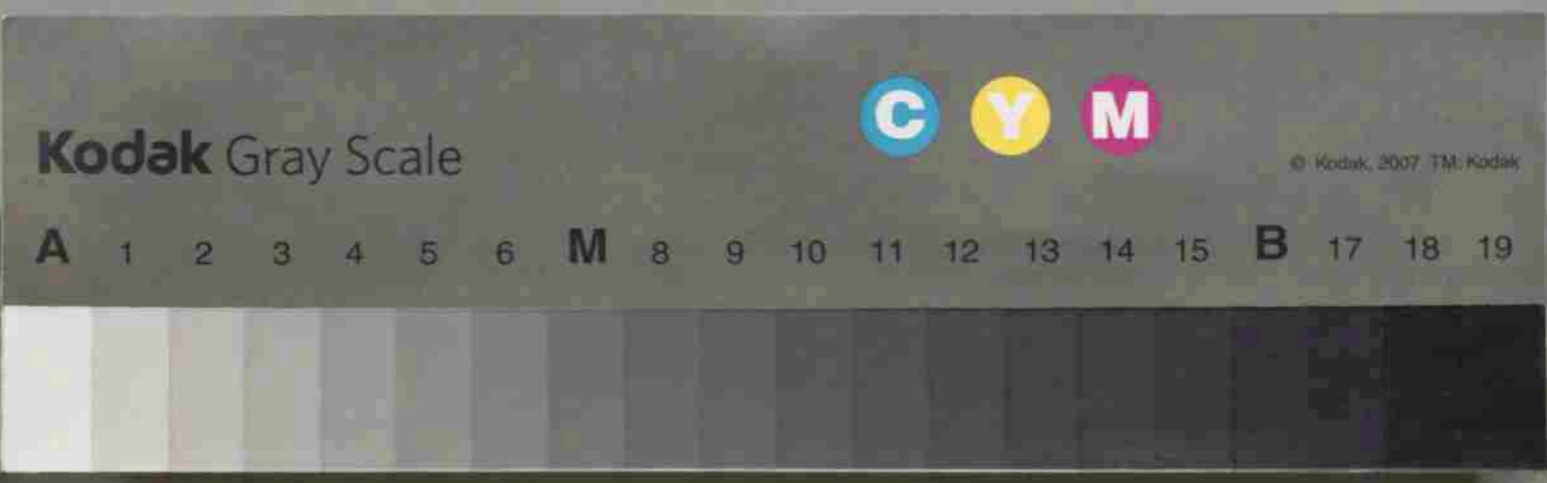

烏帽寺 雲叟寺 寺二代石翁虎 長快年序微
 當寺八百來慶祝融災之罹川古文書什寶等多
 烏有之歸之事跡ヲ詳記スルニ由ナシ其災厄大ナルモ今考ト
 古子和傳元祥年六月十日天和十二年二月十五日 安
 政四己年四月十六日 旨
 本村大字久野字の棚千三百二十七番地ニアリ堂宇八間口拾毫
 間奥行四間半 曹洞宗ニシテ開山ハ宗祖承陽大師拾二
 世ノ法孫密傳正茂大和帝禪師開基ハ雲叟寺殿傑ハ
 良英大居士元和二丙辰年十月十日開創トシ 阿彌陀如來
 ヲ本尊トス 阿彌陀如來志願大塔修理

栃木縣上都賀郡清洲第一 第一小學校

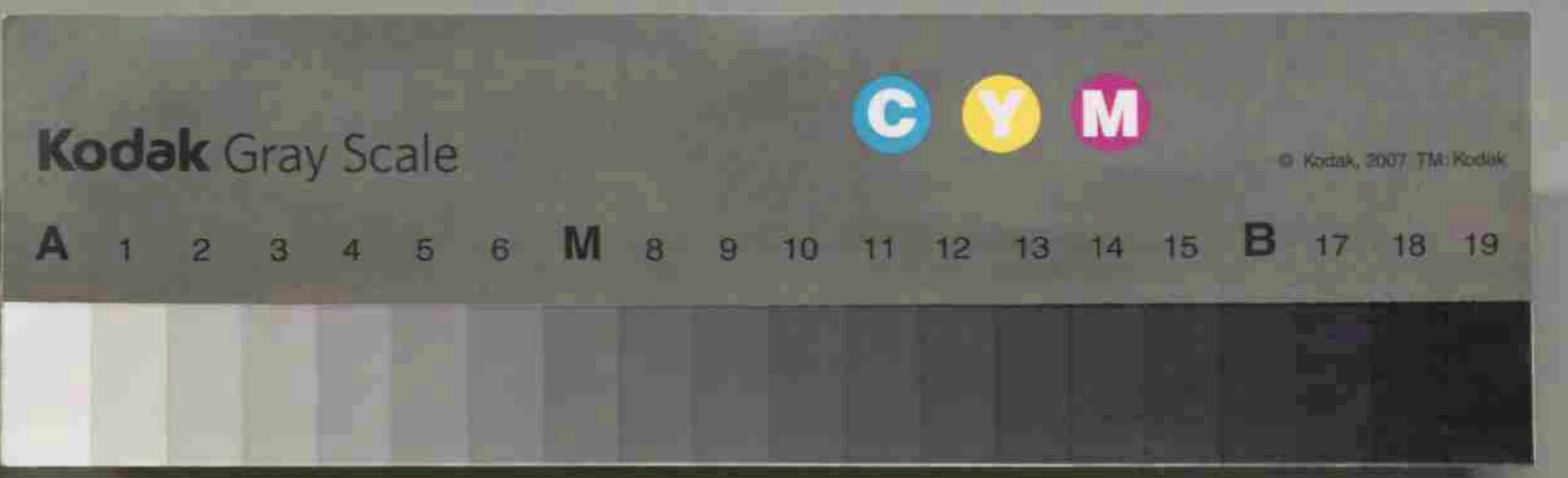
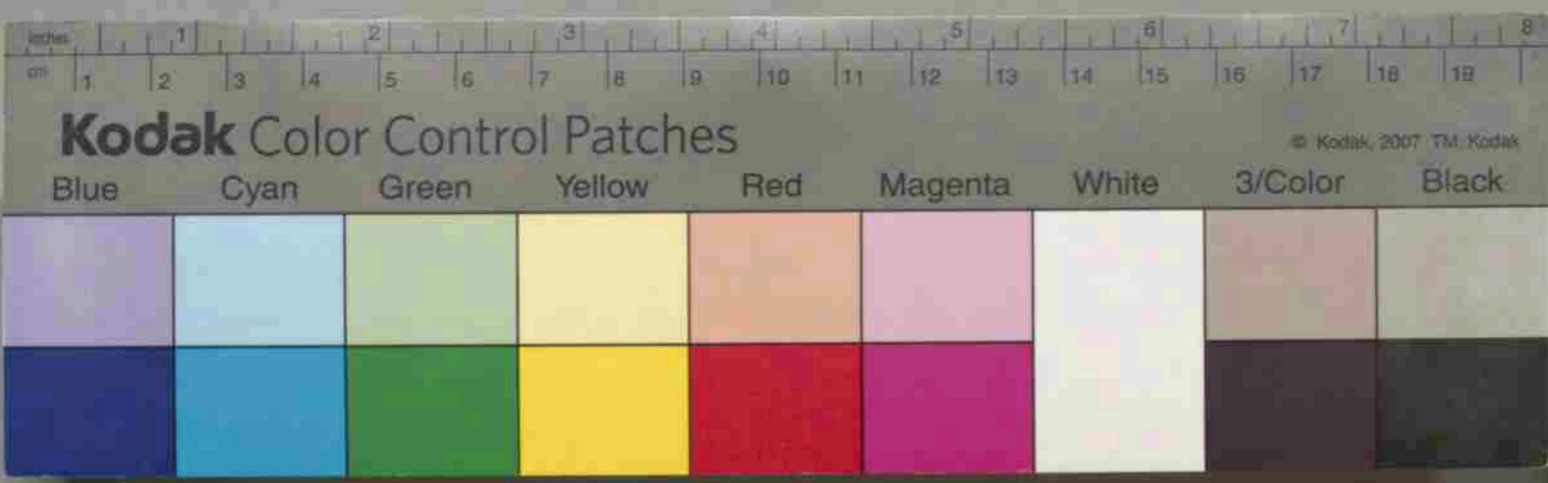

Handwritten Japanese text in vertical columns on aged paper. The text is organized into several columns, with some characters in red ink. The right page has a red vertical title: 朽木縣上郡賀郡清洲第一小學校. The text includes names of figures and locations, such as 遠麻平大師, 觀世音菩薩, 鎮守堂, 山林卷, and 水車. There are also numerical entries and smaller characters in parentheses providing details.

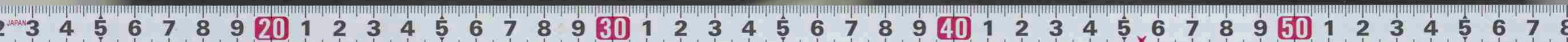

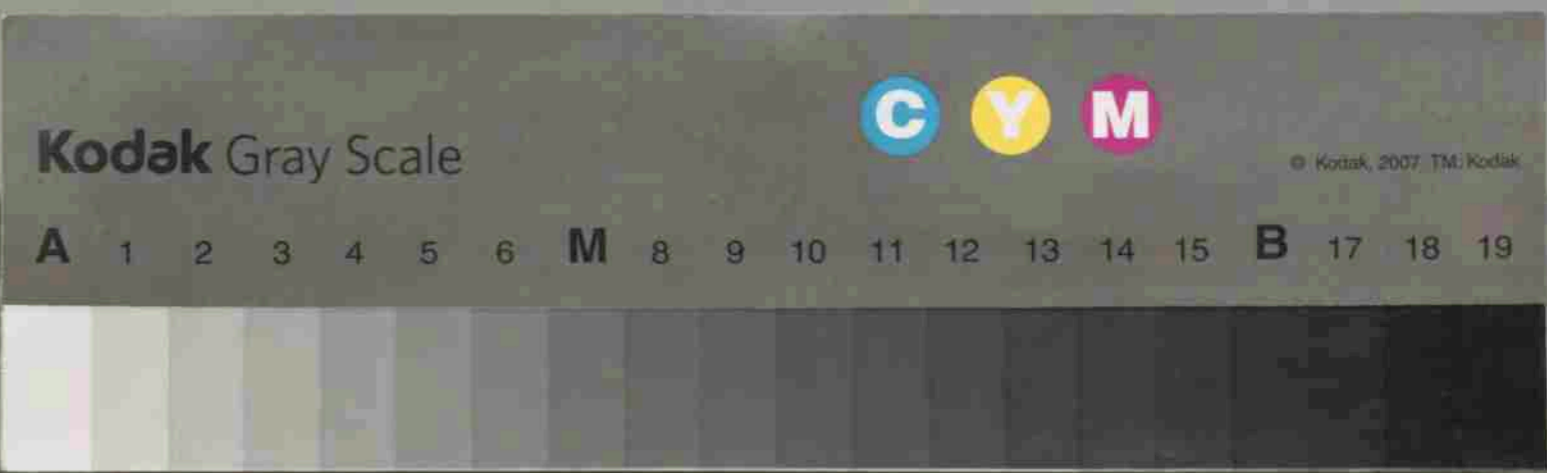
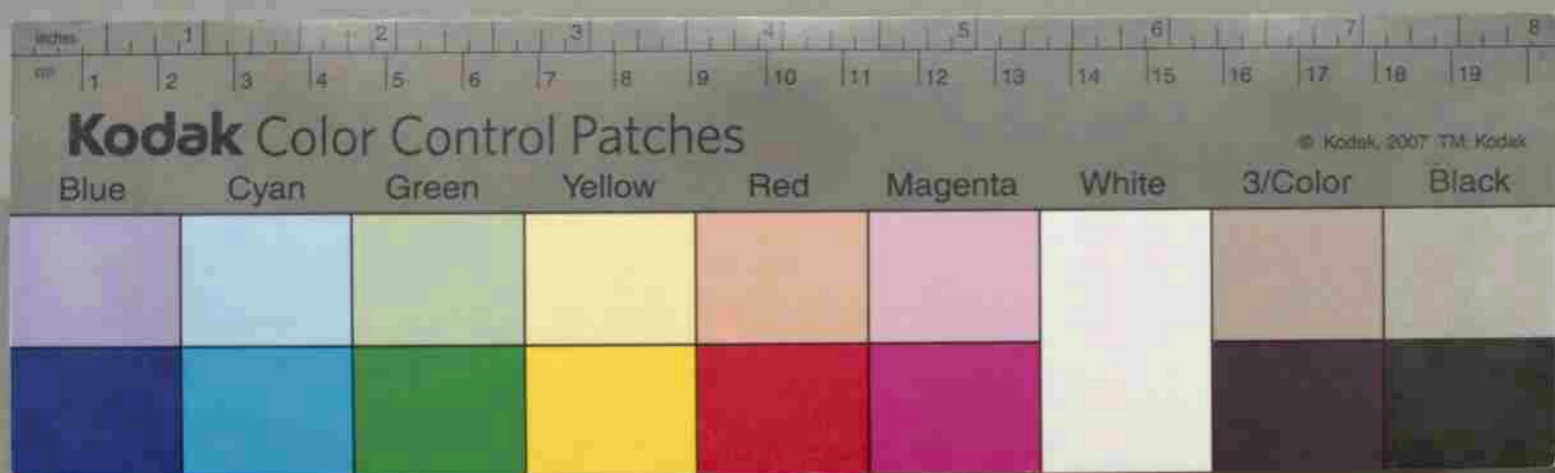

清洲第一小学校所蔵資料
 清洲地区久野
 527
 清洲第一小学校所蔵資料
 ウ21

清洲第一小学校所蔵資料
 清洲地区久野
 527
 清洲第一小学校所蔵資料
 ウ21

清洲第一小学校所蔵資料
 清洲地区久野
 527
 清洲第一小学校所蔵資料
 ウ21

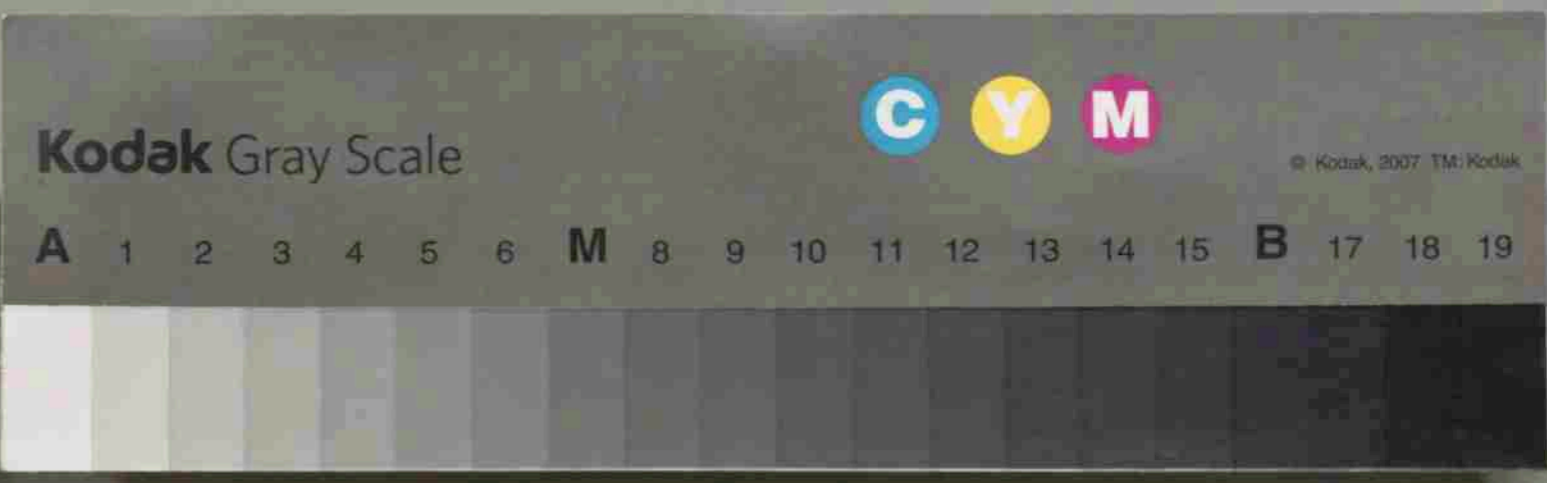

誦訪山無量壽院
 大字深程中ニリ本堂間口八間奥行五間三尺
 庫裡間口四間奥行三間、小堂宇ニ阿彌陀如來ヲ本尊
 無量壽院開基詳ナカシトモ南摩村寶城寺、老寺ニシテ開基詳ナカシ
 也昔時開基詳ナカシトモ字蛇橋裏坂下ニアリシケ今ヲオスルニ二百三十五
 年即チ延寶六年初春ニ現位置ニ轉寺シタリ
 住職本寺院ノ累代任職某更ニ記録傳フルモノナキ以テ之ヲ知ルニ
 由ナキモ寶曆年間ニ於テ賢宗法師ナルモノアリ寺院ノタメ
 ニ努力セシモノ、如シ降テ政年間ニ至リ沙明俊海ナルモノ
 アリ是亦既ル其職事並瘡セシモノ、如シ俊海畫瘡ヤ現存
 也梵鐘寶篋塔ノ彫文

上都賀郡清洲村長宇城半十郎

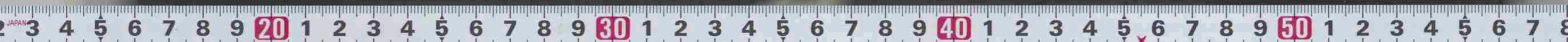

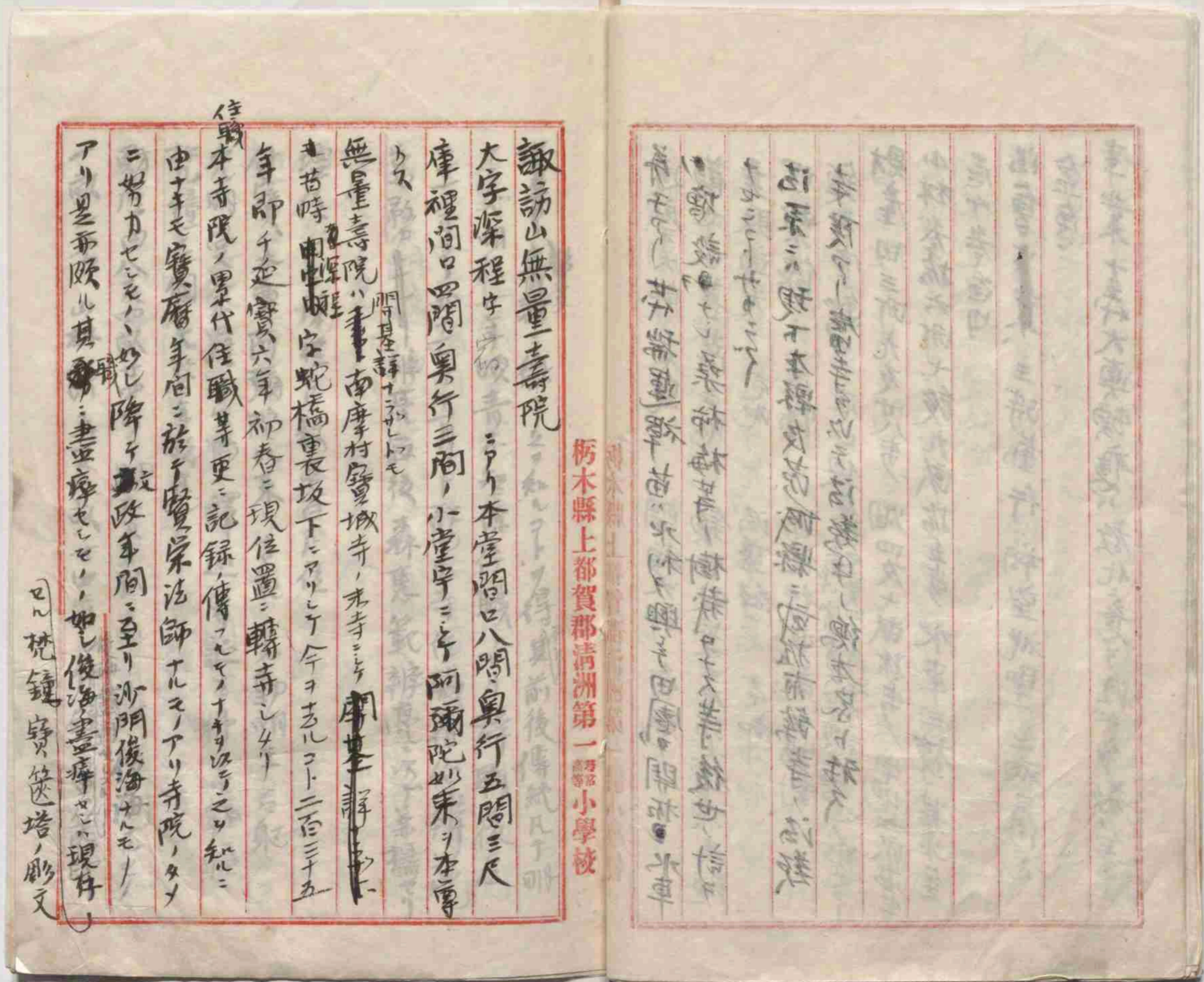
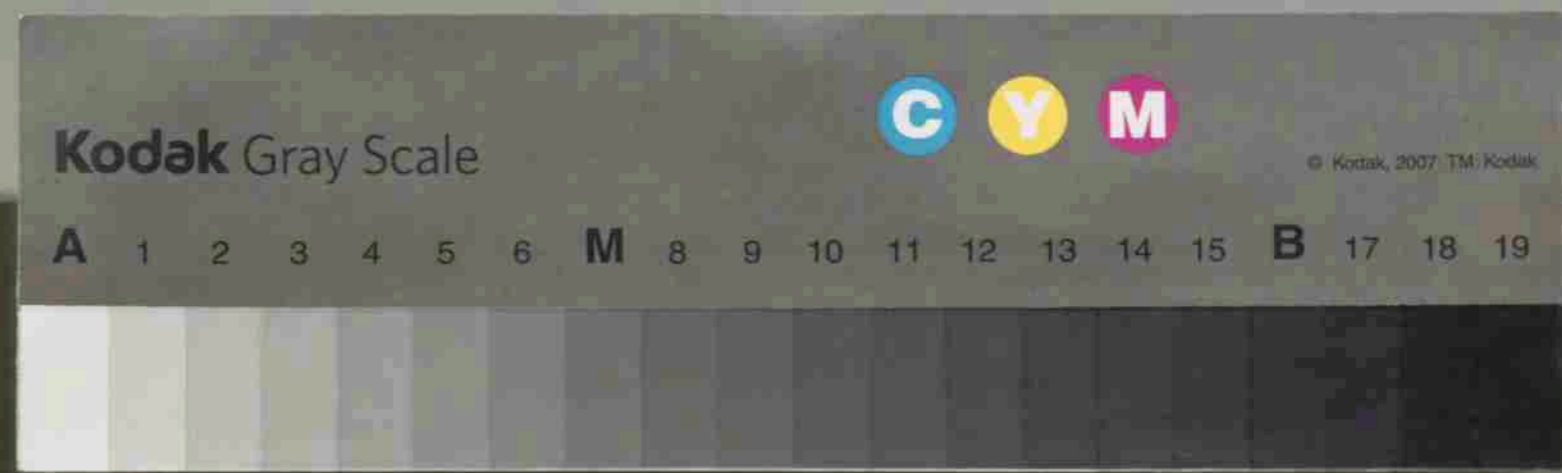
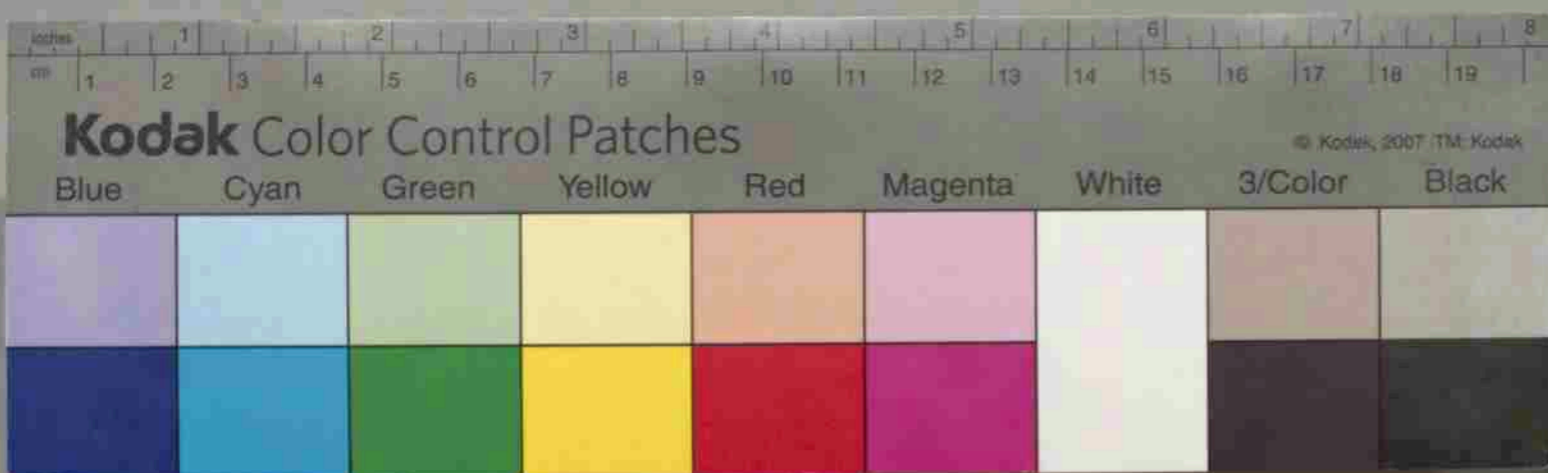

朽木縣上都賀郡清洲第一一小學校

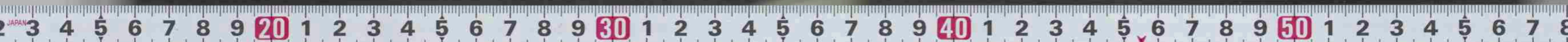

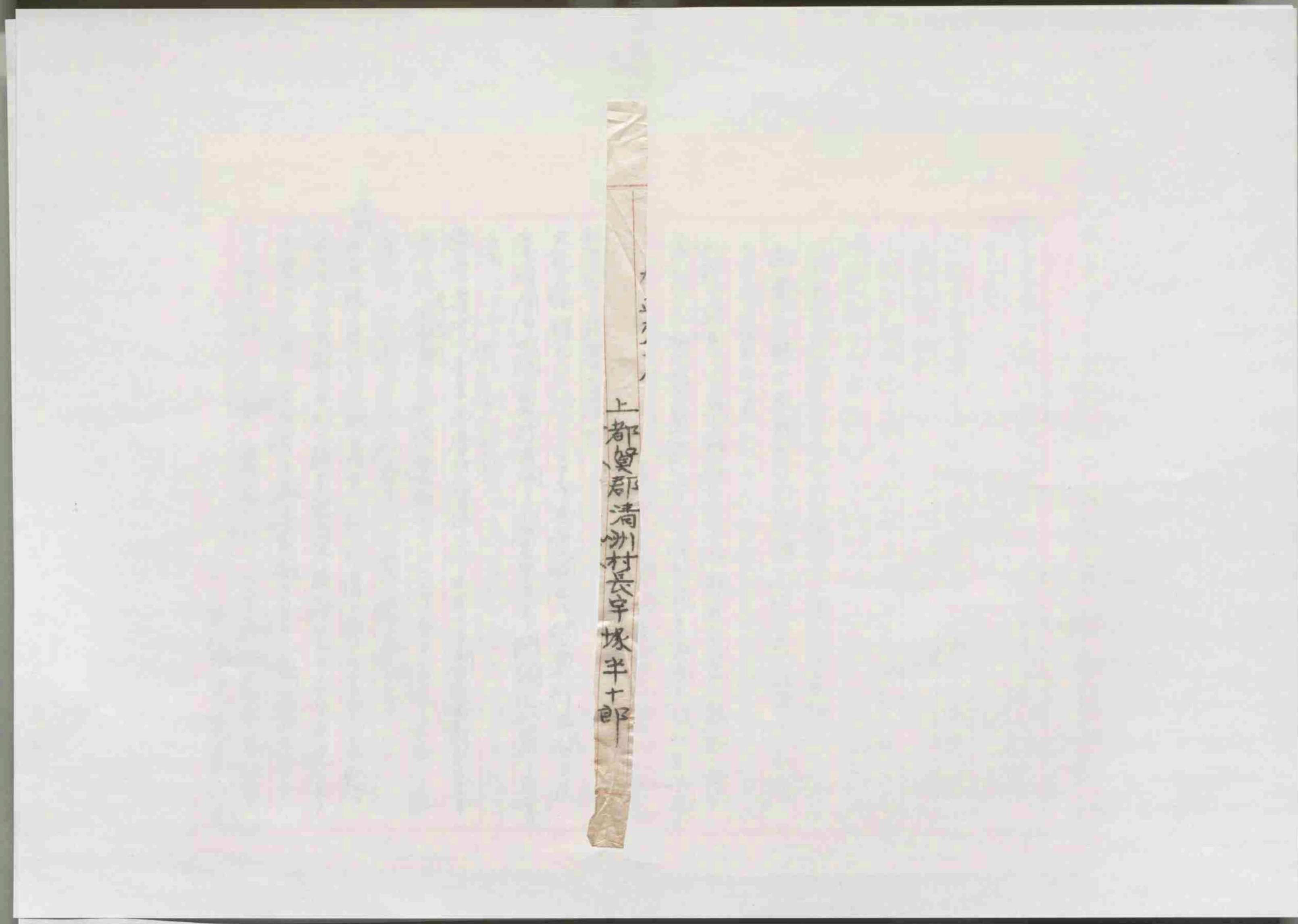
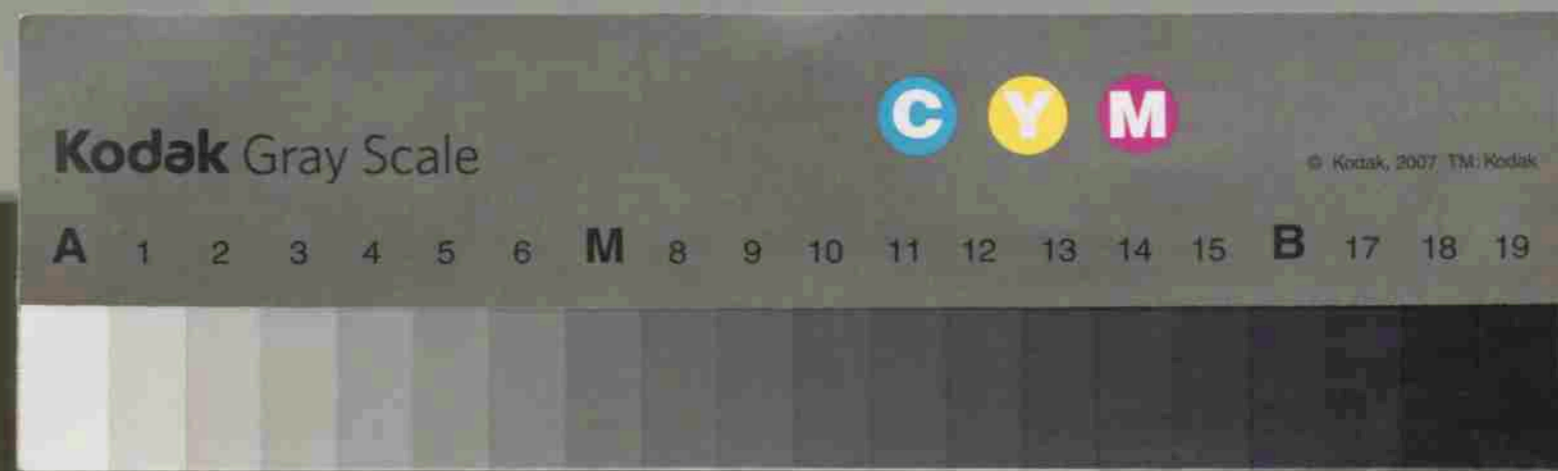
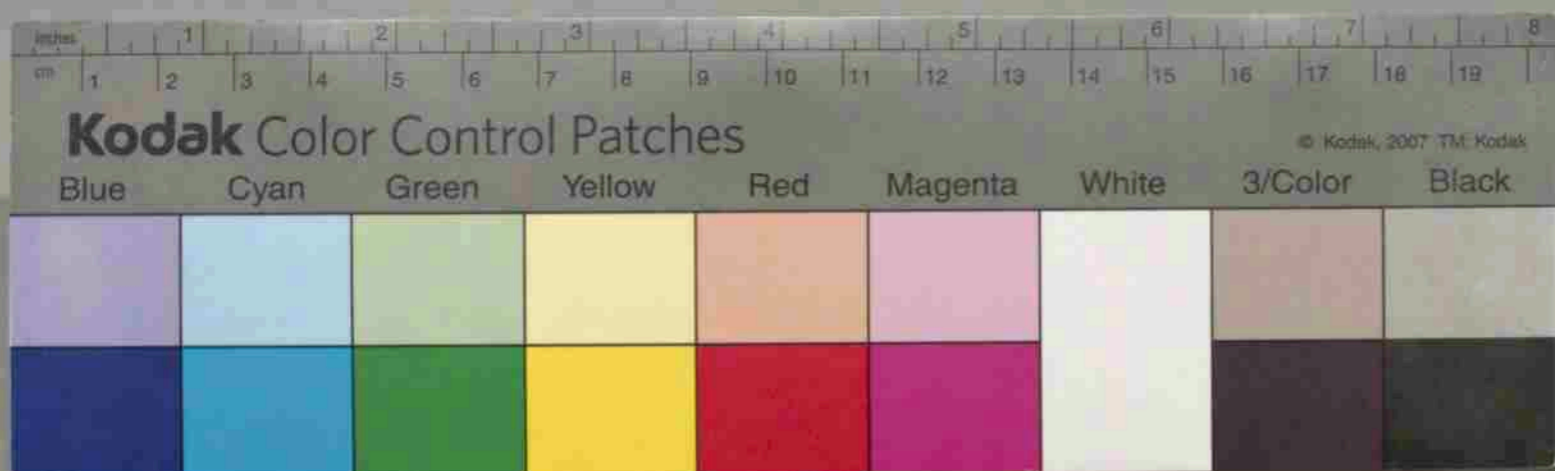

527 清洲地区久野 清洲第一小学校所蔵資料

ウ21



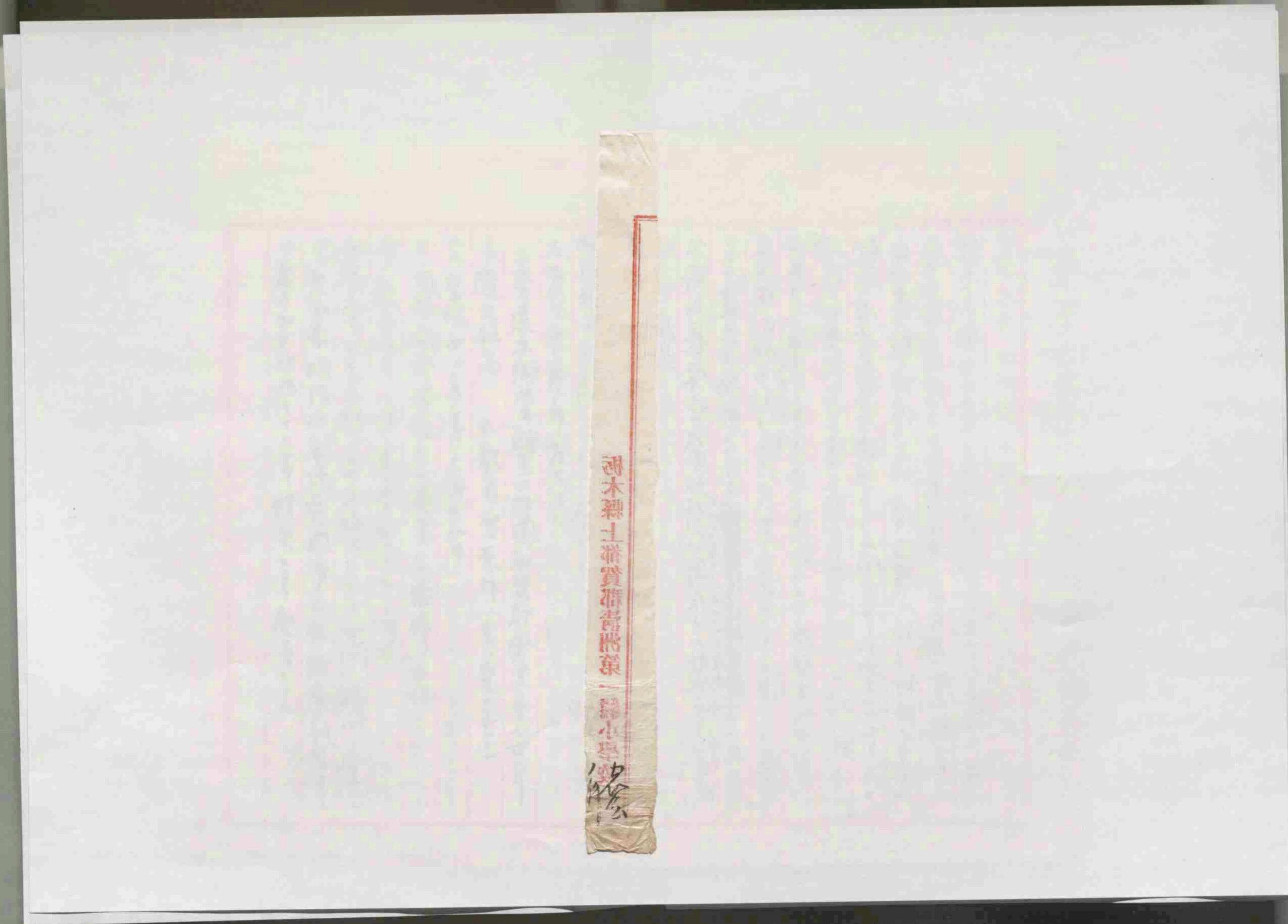
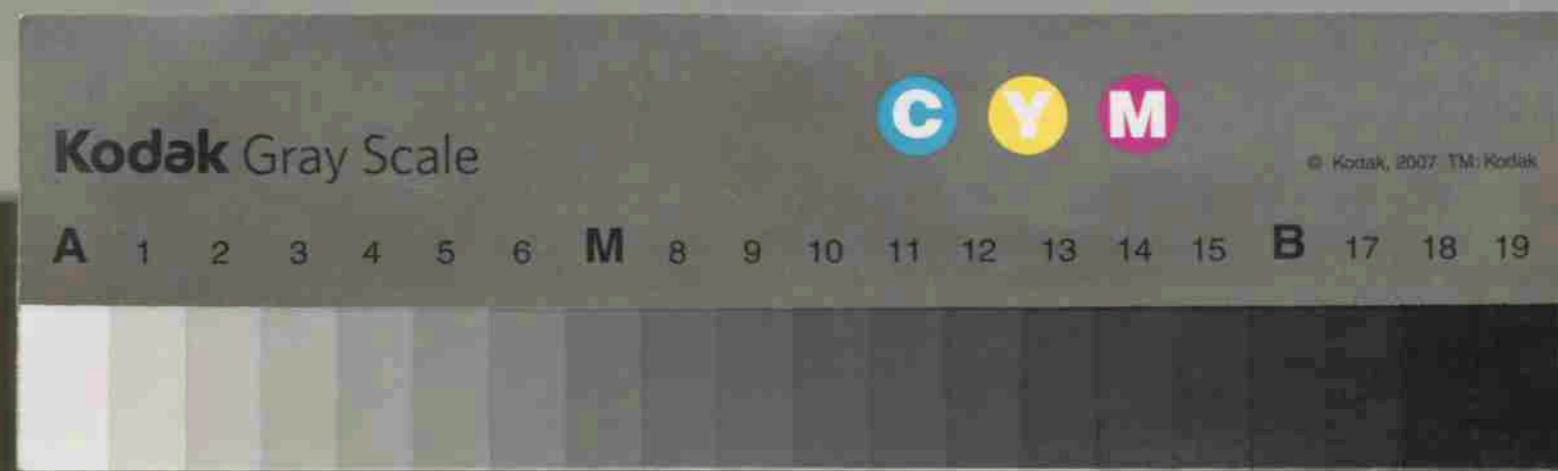

河木親土藏賞借書冊第一

清洲第一小学校

527 清洲地区久野 清洲第一小学校所蔵資料

ウ21

