令和四年三月印刷

凡例

彩色	種別	容積率 (建ぺい率)
	都市計画区域	
	市街化区域	
	市街化調整区域	(200/60)
	平成27年国勢調査 DID(人口集中地区)	
	第一種低層住居専用地域	(50/40)(100/60)(200/60)
	第一種中高層住居専用地域	(200/60)
	第二種中高層住居専用地域	(200/60)
	第一種住居地域	(200/60)
	第二種住居地域	(200/60)
	近隣商業地域	(200/80)
	商業地域	(400/80)
	準工業地域	(200/60)
	工業地域	(200/60)
	工業専用地域	(200/60)
	準防火地域	
	流通業務地区	
3・4・302 (22)	都市計画道路	
	都市計画公園	
	区画整理区域 (都市計画事業)	
	区画整理区域 (都市計画事業以外)	
	地区計画区域	
	市場・ごみ処理場	

告示年月日及び告示番号

市街化区域及び市街化調整区域	(決定) 昭和45年10月 1日	栃木県告示第633号
	(変更) 昭和49年12月20日	栃木県告示第912号
	(〃) 昭和59年 6月 1日	栃木県告示第682号
	(〃) 平成 2年 9月11日	栃木県告示第655号
	(〃) 平成 9年 5月15日	栃木県告示第345号
	(〃) 令和 3年 3月30日	栃木県告示第185号
用途地域	(決定) 昭和47年 3月 1日	栃木県告示第159号
	(変更) 昭和59年 6月 1日	栃木県告示第485号
	(〃) 昭和60年12月10日	栃木県告示第970号
	(〃) 平成元年 3月 1日	栃木県告示第167号
	(〃) 平成 2年 9月11日	栃木県告示第656号
	(〃) 平成 3年11月29日	栃木県告示第892号
	(決定) 平成 8年 4月 1日	栃木県告示第211号
	(変更) 平成 9年 5月15日	栃木県告示第345号
	(〃) 平成11年 3月23日	鹿沼市告示第 33号
	(〃) 平成11年12月28日	鹿沼市告示第145号
	(〃) 平成13年 6月18日	鹿沼市告示第102号
	(〃) 平成19年 1月23日	鹿沼市告示第 11号
	(〃) 令和 3年 3月30日	鹿沼市告示第 71号

注1) 本図は、一般参考図であるため、詳細については、鹿沼市役所都市建設部に備え付けの図面を参照して下さい。

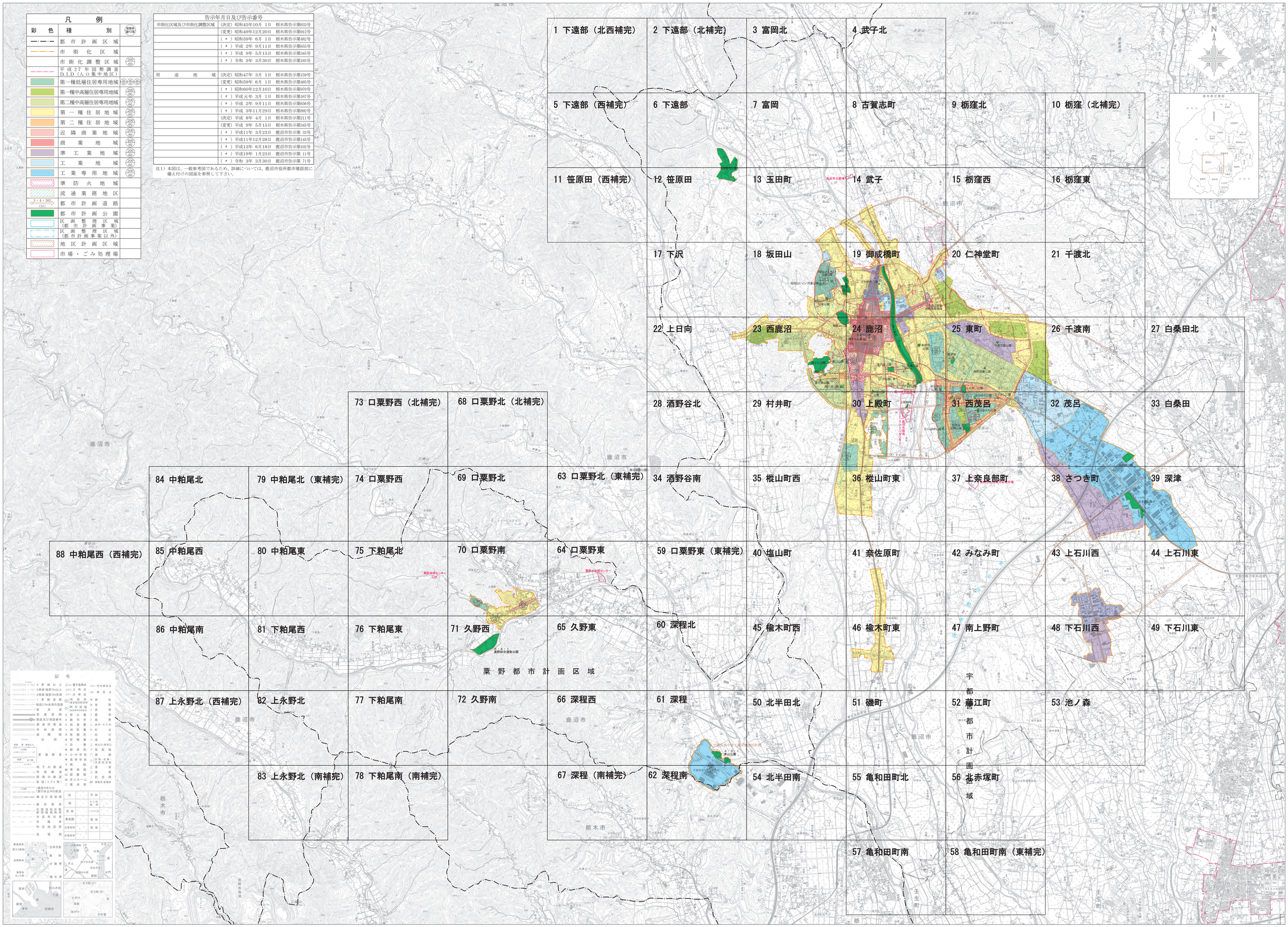

国際航業株式会社調製

この地図の作成に当たっては、国土地理院長の承認を得て、同院発行の電子地形図25000を使用した。
（承認番号　平29情使、第1098号）